



**COMUNE DI PELUGO**

*Provincia di Trento*

**REVISIONE ORDINARIA  
DELLE PARTECIPAZIONI SOCIETARIE  
ART. 7, COMMA 11 L.P. 29.12.2016, N. 19  
E ART. 20 DEL D.LGS. 175/2016  
RICOGNIZIONE AL 31.12.2018**

Allegato A/ alla deliberazione del Consiglio Comunale n. 25 dd. 23.12.2019



IL SEGRETARIO COMUNALE  
dott. Domenica Di Gregorio

- o Ricognizione delle partecipazioni societarie possedute direttamente o indirettamente

Partecipazioni dirette:

N.RO CARDINALE	DENOMINAZIONE PARTECIPATA	CODICE FISCALE PARTECIPATA	QUOTA DI PARTECIPAZIONE	ESITO DELLA RILEVAZIONE	NOTE
DIR_1	Funivie Pinzolo S.p.A.	00180360224	1,78%	Mantenimento senza interventi	
DIR_2	Giudicarie Gas	01722590229	0,01%	Mantenimento senza interventi	
DIR_3	Trentino Digitale S.p.A.	00990320228	0,0055%	Mantenimento senza interventi	
DIR_4	Trentino Riscossioni S.p.A.	02002380224	0,0062%	Mantenimento senza interventi	
DIR_5	Tregas S.r.l.	02031010222	0,02%	Mantenimento senza interventi	
DIR_6	Giudicarie Energia, Acqua Servizi S.p.A. in sigla G.E.A.S.	01811460227	0,01%	Mantenimento senza interventi salvo note	Nota di GEAS spa di data 13.12.2019 recante" ricognizione partecipate 2018- comunicazione ai soci"
DIR_7	Madonna di Campiglio, Pinzolo Val Rendena Azienda per il Turismo S.p.A.	01854660220	0,6%	Mantenimento senza interventi	
DIR_8	Consorzio dei Comuni Trentini S.c.	01533550222	0,51%	Mantenimento senza interventi	
DIR_9	Terme Val Rendena S.p.A.	01846020228	0,19%	Mantenimento senza interventi salvo note	Parere pro veritate prof. Avv. Damiano Florenzano di data 25.09.2017

- o Partecipazioni indirette:

Partecipazioni indirette: detenute attraverso Trentino Riscossioni S.p.A., Trentino Digitale S.p.A. e Trentino Trasporti Esercizio S.p.A.

Trentino Riscossioni S.p.A.

<u>NOME PARTECIPATA</u>	<u>CODICE FISCALE PARTECIPATA</u>	<u>QUOTA DI PARTECIPAZIONE DETENUTA DALLA TRAMITE</u>	<u>ESITO DELLA RILEVAZIONE</u>	<u>NOTE</u>
Centro Servizi Condivisi Soc. Cons. a r.l.	02307490223	12,50	Mantenimento senza interventi	

Trentino Digitale S.p.A.

<u>NOME PARTECIPATA</u>	<u>CODICE FISCALE PARTECIPATA</u>	<u>QUOTA DI PARTECIPAZIONE DETENUTA DALLA TRAMITE</u>	<u>ESITO DELLA RILEVAZIONE</u>	<u>NOTE</u>
Centro Servizi Condivisi Soc. Cons. a r.l.	02307490223	12,50	Mantenimento senza interventi	

- o Partecipazioni indirette: detenute attraverso Consorzio dei Comuni Trentini S.c.

Consorzio dei Comuni Trentini S.c.

<u>NOME PARTECIPATA</u>	<u>CODICE FISCALE PARTECIPATA</u>	<u>QUOTA DI PARTECIPAZIONE DETENUTA DALLA TRAMITE</u>	<u>ESITO DELLA RILEVAZIONE</u>	<u>NOTE</u>
SET Distribuzione s.p.a.	01932800228	0,05	Mantenimento senza interventi	

Consorzio dei Comuni Trentini S.c.

<u>NOME PARTECIPATA</u>	<u>CODICE FISCALE PARTECIPATA</u>	<u>QUOTA DI PARTECIPAZIONE DETENUTA DALLA TRAMITE</u>	<u>ESITO DELLA RILEVAZIONE</u>	<u>NOTE</u>
Federazione trentina della Cooperazione soc. coop.	00110640224	0,138	Mantenimento senza interventi	

Consorzio dei Comuni Trentini S.c.

<u>NOME PARTECIPATA</u>	<u>CODICE FISCALE PARTECIPATA</u>	<u>QUOTA DI PARTECIPAZIONE DETENUTA DALLA TRAMITE</u>	<u>ESITO DELLA RILEVAZIONE</u>	<u>NOTE</u>
Cassa rurale di Trento BCC soc. coop.	00107860223	0,045	<u>Cessione/alienazione quote</u>	

- Informazioni di dettaglio sulle singole partecipazioni



**LINEE DI INDIRIZZO PER LE RICOGNIZIONI E I PIANI DI  
RAZIONALIZZAZIONE DEGLI ORGANISMI PARTECIPATI  
DAGLI ENTI TERRITORIALI**

**(ART. 20 D.LGS. N. 175/2016)**

**versione adeguata alle previsioni di cui alle ll.pp. Trento  
n. 27/2010 e n. 1/2005**

## **INDICE**

- 01.        SCHEDA ANAGRAFICA**
- 02.        RICOGNIZIONE DELLE SOCIETÀ PARTECIPATE**
  - 02.01. Ricognizione delle società a partecipazione diretta
  - 02.02. Ricognizione delle società a partecipazione indiretta
  - 02.03. Grafico delle relazioni tra partecipazioni
- 03.        REQUISITI TESTO UNICO DELLE SOCIETÀ A PARTECIPAZIONE PUBBLICA (T.U.S.P.)**
  - 03.01. Finalità perseguite e attività ammesse (articoli 4 e 26)
  - 03.02. Condizioni art. 20 co. 2
- 04.        MANTENIMENTO SENZA INTERVENTI DI RAZIONALIZZAZIONE**
- 05.        AZIONI DI RAZIONALIZZAZIONE**
  - 05.01. Contenimento costi
  - 05.02. Cessione/Alienazione quote
  - 05.03. Liquidazione
  - 05.04. Fusione/Incorporazione
  - 05.05. Riepilogo
- 06.        ELENCO MOTIVAZIONI**

**LINEE GUIDA PER LE RICOGNIZIONI E I PIANI DI RAZIONALIZZAZIONE  
DEGLI ORGANISMI PARTECIPATI DAGLI ENTI TERRITORIALI  
(ART. 20 D.LGS. N. 175/2016)**

**01. SCHEDA ANAGRAFICA**

Tipologia Ente: Comune

Denominazione Ente: COMUNE DI PELUGO

Codice fiscale dell'Ente: 86003230223

L'ente ha effettuato la revisione straordinaria ai sensi dell'art. 24, d.lgs. n. 175/2016 ☒ SI

Dati del referente/responsabile per la compilazione del piano

Segretario comunale

Nome:

DOMENICA

Cognome:

DI GREGORIO

Recapiti:

Indirizzo:

Via del Municipio, n. 2

Telefono:

0465801132

Fax:

0465800326

Posta elettronica:

comune@pec.comune.pelugo.tn.it

**02. RICOGNIZIONE DELLE SOCIETÀ PARTECIPATE**

Se l'ente partecipa al capitale di una società sia direttamente sia indirettamente, compilare sia la scheda 02.01. sia la scheda 02.02.

02.01. Ricognizione delle società a partecipazione diretta

Progressivo	Codice fiscale società	Denominazione società	Anno di costituzione	Stato	Anno di inizio della procedura	% Quota di partecipazione	Attività svolta	Partecipazione di controllo	Società in house	Quotata (ai sensi del d.lgs. n. 175/2016)	Holding pura
A	B	C	D	E	F	G	H	I	J	K	L
Dif_1	00180360224	FUNIVIE PINZOLO SPA	1968	Attiva		1,78	Trasporto con impianti a fune	NO	NO	NO	NO
Dif_2	01722590229	GIUDICARIE GAS	2009	Attiva		0,01	Produzione distribuzione energia elettrica, distribuzione gas metano, gestione ciclo integrale delle acque e tariffa rifiuti	NO	NO	NO	NO
Dif_3	00990320228	TRENTINO DIGITALE SPA	1983	Attiva		0,0024	La Società, a capitale interamente pubblico, costituisce lo strumento del sistema della Pubblica Amministrazione del Trentino per la progettazione, lo sviluppo, la manutenzione e l'esercizio del Sistema Informativo Elettronico Trentino (S.I.N.E.T.), evoluzione del Sistema Informativo Elettronico Pubblico (S.I.E.P.), e dell'infrastruttura, a beneficio delle Amministrazioni stesse e degli altri enti e soggetti del sistema, in osservanza della disciplina vigente.	NO (L'Ente locale non detiene una partecipazione di controllo ai sensi dell'art. 2359 c.c.). Tuttavia concorre all'esercizio del controllo analogo congiunto sulla società, in virtù di patti parasociali. Per questa ragione, la società è stata comunque ritenuta, prudenzialmente, in controllo pubblico, ai fini della ricognizione.	SI	NO	NO
Dif_4	02002380224	TRENTINO RISCOSSIONI SPA	2006	Attiva		0,01	Produzione di servizi strumentali all'Ente nell'ambito della riscossione e gestione delle entrate	NO	SI	NO	NO
Dif_5	02031010222	TREGAS SRL	2008	Attiva		0,02	Distribuzione di combustibili gassosi mediante condotte	NO	NO	NO	NO
Dif_6	01811460227	GIUDICARIE ENERGIA ACQUA, SERVIZI SPA in sigla "G.E.A.S."	2002	Attiva		0,09	Gestione servizi pubblici locali	NO	SI	NO	NO
Dif_7	01854660220	AZIENDA PER IL TURISMO MADONNA DI CAMPIGLIO, PINZOLO VAL RENDENA, AZIENDA PER IL TURISMO SPA	2003	Attiva		0,60	Promozione e sviluppo economia turistica nell'ambito	NO	NO	NO	NO
Dif_8	01533550222	CONSORZIO DEI COMUNI TARENTINI S.C.	1996	Attiva		0,51	Attività di consulenza, supporto organizzativo e rappresentanza dell'Ente nell'ambito delle proprie finalità istituzionali	NO	SI	NO	NO
Dif_9	01846020228	TERME VAL RENDENA SPA	1996	Attiva		0,19	Cure termali estetica benessere	NO	SI	NO	NO

Le società a partecipazione diretta (quotate e non quotate) sono sempre oggetto di ricognizione, anche se non controllate dall'ente.

Colonna B: Inserire codice di 11 cifre per le società aventi sede in Italia; codice di 11 cifre seguito da "E" per le società aventi sede all'estero.

Colonna C: Inserire la ragione sociale comprensiva della forma giuridica.

Colonna F: Selezionare l'anno dal menù a tendina solo se nel campo "stato" è stata selezionata una delle seguenti opzioni: "cessata", "sospesa"; "Sono in corso procedure concorsuali"; "Sono in corso procedure di liquidazione volontaria o scioglimento".

Colonna G: Inserire valori comprensivi di decimali.

Colonna H: Inserire una descrizione sintetica della/e attività effettivamente svolta/e.

Colonna I: Indicare se la partecipazione detenuta dall'amministrazione è di controllo ai sensi dell'art. 2359 c.c.

Colonna J: Indicare "SI" se l'amministrazione esercita il controllo analogo o più Amministrazioni esercitano il controllo analogo congiunto.

Colonna K: Indicare "SI" se la società emette azioni quotate in mercati regolamentati; se ha emesso strumenti finanziari quotati in mercati regolamentati; se sia partecipata da società quotate o che hanno emesso strumenti finanziari quotati.

Colonna L: Indicare "SI" se la società ha come oggetto sociale esclusivo la gestione delle partecipazioni societarie per conto dell'Amministrazione.

## 02. RICOGNIZIONE DELLE SOCIETÀ PARTECIPATE

### 02.02. Riconoscimento delle società a partecipazione indiretta

Progressivo	Codice fiscale società	Denominazione società	Anno di costituzione	Stato	Anno di inizio della procedura	Denominazione società/organismo tramite	% Quota di partecipazione società/organismo tramite	% Quota di partecipazione indiretta Amministrazione	Attività svolta	Partecipazione di controllo	Società in house	Quotata (ai sensi del d.lgs. n. 175/2016)
A	B	C	D	E	F	G	H	I	J	K	L	M
Ind_1	02307490223	Centro servizi condivisi s.c.a.r.l.	2013	Attiva		(A) Trentino Digitale s.p.a. (B) Trentino Riscossioni s.p.a. (non si considera società tramite Trentino Trasporti s.p.a., perché non controllata al 31.12.2016)	(A) 12,50% (B) 12,50%	(quota % di partecipazione dell'Ente locale in TD * 12,50%) + (quota % di partecipazione dell'Ente locale in TR * 12,50%)	attività di supporto agli Enti soci (servizi legali, controlli interni, service amministrativo)	NO	SI	NO
Ind_2	01932800228	SET Distribuzione s.p.a.	2005	Attiva		Consorzio dei Comuni Trentini soc. coop.	0,050	0,00000255	Attività di distribuzione dell'energia elettrica	NO	NO	SI
Ind_3	00110640224	Federazione trentina della Cooperazione soc. coop.	1945	Attiva		Consorzio dei Comuni Trentini soc. coop.	0,138	0,00000704	Associazione di rappresentanza del movimento cooperativo ai sensi dell'art. 7 l.r. n. 5/2008, con funzioni di tutela, consulenza, assistenza e sviluppo in favore diretto o indiretto dei propri aderenti.	NO	NO	NO
Ind_4	00107860223	Cassa rurale di Trento BCC soc. coop.	1898	Attiva		Consorzio dei Comuni Trentini soc. coop.	0,045	0,0000023	Attività bancaria	NO	NO	SI

Le società a partecipazione indiretta (quotate e non quotate) sono oggetto di ricognizione solo se detenute dall'ente per il tramite di una società/organismo sottoposto a controllo da parte dello stesso.

Colonna B: Inserire codice di 11 cifre per le società aventi sede in Italia; codice di 11 cifre seguito da "E" per le società aventi sede all'estero.

Colonna C: Inserire la ragione sociale comprensiva della forma giuridica.

Colonna F: Selezionare l'anno dal menù a tendina solo se nel campo "stato" è stata selezionata una delle seguenti opzioni: "cessata"; "sospesa"; "Sono in corso procedure concorsuali"; "Sono in corso procedure di liquidazione volontaria o scioglimento".

Colonna G: Inserire la denominazione delle società/organismi (1 o +) attraverso le quali l'ente partecipa alle medesime. Per le indirette di livello successivo, inserire la denominazione delle società/organismi partecipanti (1 o +) del livello immediatamente precedente.

Colonna H: Indicare separatamente ciascuna quota di partecipazione (comprensiva di decimali) qualora la partecipazione sia detenuta attraverso 2 o + società/organismi tramite.

Colonna I: Indicare una unica quota di partecipazione (comprensiva di decimali) determinata in proporzione alla quota di partecipazione dei livelli precedenti.

Colonna J: Inserire una descrizione sintetica della/e attività effettivamente svolta/e.

Colonna K: Indicare se la partecipazione detenuta dall'amministrazione è di controllo ai sensi dell'art. 2359 c.c.

Colonna L: Indicare "SI" se l'amministrazione esercita il controllo analogo o più Amministrazioni esercitano il controllo analogo congiunto.

Colonna M: Indicare "SI" se la società emette azioni quotate in mercati regolamentati; se ha emesso strumenti finanziari quotati in mercati regolamentati; se sia partecipata da società quotate o che hanno emesso strumenti finanziari quotati.



**02. RICOGNIZIONE DELLE SOCIETA' PARTECIPATE**  
 02.03. Grafico delle relazioni tra partecipazioni

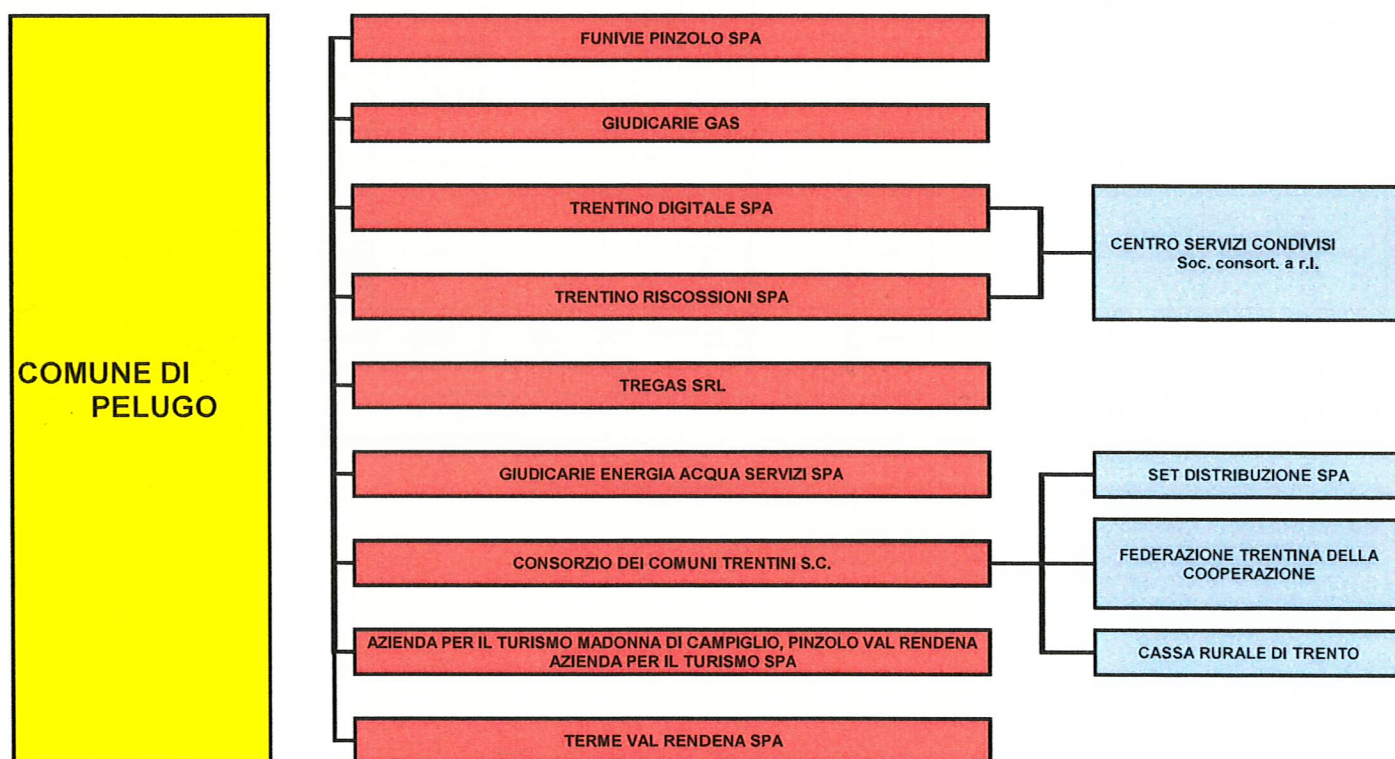

### 03. REQUISITI TESTO UNICO DELLE SOCIETÀ A PARTECIPAZIONE PUBBLICA

03.01. Finalità perseguite e attività ammesse (articoli 1, 4 e 26)

Compilare una scheda per ciascuna società

Progressivo società partecipata:  (a)

Denominazione società partecipata:  (b)

Tipo partecipazione:  (c)

Attività svolta:  (d)

Indicare se la società:

- È a partecipazione pubblica di diritto singolare (art. 1 co. 4)

☐

- Rientra nell'Allegato "A" del d.lgs. n. 175/2016 (art. 26, co. 2)

☐

- Ha come oggetto esclusivo la gestione di fondi europei per conto dello Stato o delle Regioni, ovvero la realizzazione di progetti di ricerca finanziati dalle istituzioni dell'Unione Europea (art. 26, co. 2)

☐

- È stata esclusa, con deliberazione adottata ai sensi dell'art. 4 co. 9, secondo periodo, dall'applicazione totale o parziale delle disposizioni del medesimo articolo (solo per le società partecipate dalle Regioni/Prov. Aut.)

☐

- È destinataria dei provvedimenti di cui al d.lgs. n. 159/2011 (art. 26, co. 12-bis)

☐

- È autorizzata alla gestione delle case da gioco, ai sensi della legislazione vigente (art. 26, co. 12-sexies)

☐

Qualora non sia stata selezionata alcuna delle opzioni indicate ai punti precedenti, indicare se la società:

- È costituita in attuazione dell'art. 34 del regolamento CE n. 13/2013 - Gruppi d'Azione Locale (art. 4, co. 6)

☐

- Ha per oggetto sociale prevalente la gestione di spazi fieristici e l'organizzazione di eventi fieristici (art. 4, co. 7)

☐

- Ha per oggetto sociale prevalente la realizzazione e la gestione di impianti di trasporto a fune per la mobilità turistico-sportiva in aree montane (art. 4, co. 7)

☒

- Ha per oggetto sociale prevalente la produzione di energia da fonti rinnovabili (art. 4, co. 7)

☐

- Ha caratteristiche di spin off o di start up universitario, o analoghe a quelle degli enti di ricerca, ovvero gestisce aziende agricole con funzioni didattiche (art. 4, co. 8)

☐

- Produce un servizio di interesse generale a rete (di cui all'art. 3-bis del d.l. 138/2011) fuori dall'ambito territoriale di riferimento, con affidamento dei servizi, in corso e nuovi, tramite procedure ad evidenza pubblica (art. 4, co. 9-bis)

☐

- Produce beni e servizi strettamente necessari per il perseguimento delle finalità istituzionali dell'ente (art. 4, co. 1)

☐

- Produce un servizio di interesse generale (art. 4, co. 2, lett. a)

☒

- Progetta e realizza un'opera pubblica sulla base di un accordo di programma fra amministrazioni pubbliche (art. 4, co. 2, lett. b)

☐

- Realizza e gestisce un'opera pubblica ovvero organizza e gestisce un servizio di interesse generale attraverso un contratto di partenariato pubblico/privato (art. 4, co. 2, lett. c)

☐

- Produce beni o servizi strumentali all'ente o agli enti pubblici partecipanti o alla svolgimento delle loro funzioni (art. 4, co. 2, lett. d)

☐

- Svolge servizi di committenza (art. 4, co. 2, lett. e)

☐

- Valorizza il patrimonio immobiliare dell'amministrazione partecipante (art. 4, co. 3)

☐

- Svolge attività elettrica, anche con la realizzazione e la gestione degli impianti e delle reti eventualmente funzionali a queste attività (art. 24 co. 1 l.p. n. 27/2010)

☐

La partecipazione o la specifica attività da svolgere è prevista dalla normativa statale, regionale o provinciale (art. 24 co. 1 l.p. n. 27/2010). Norma di riferimento:

☐

Indicare le motivazioni della riconducibilità o meno ai vincoli di scopo di cui al co. 1 o ad una delle attività di cui ai commi 2 e 3, anche con riferimento alle società che svolgono le attività di cui ai commi 6, 7, 8:

La cd. Legge Madia prevede espressamente che sono altresì ammesse le partecipazioni nelle società aventi per oggetto sociale prevalente la gestione di spazi fieristici e l'organizzazione di eventi fieristici, nonché la realizzazione e la gestione di impianti di trasporto a fune per la mobilità turistico-sportiva in aree montane nonché la produzione di energia da fonti rinnovabili.

(a): Inserire uno dei progressivi già indicati nelle schede di ricognizione (02.01; 02.02).

(b): Inserire la ragione sociale come indicata nelle schede di ricognizione (02.01; 02.02).

(c): Indicare il tipo di partecipazione distinguendo i casi in cui la società sia partecipata direttamente, indirettamente (tramite altra società/organismo), ovvero in parte direttamente e in parte indirettamente.

(d): Inserire l'attività come indicata nelle schede di ricognizione (02.01; 02.02).

### 03. REQUISITI TESTO UNICO DELLE SOCIETÀ A PARTECIPAZIONE PUBBLICA

03.02. Condizioni art. 20, co. 2

Compilare una scheda per ciascuna società

Progressivo società partecipata:  (a)

Denominazione società partecipata:  (b)

Tipo partecipazione:  (c)

Attività svolta:  (d)

Indicare i seguenti dati con riferimento all'esercizio 2018:

Numero medio dipendenti (e)	48,00
Numero amministratori	11
di cui nominati dall'Ente	0
Numero componenti organo di controllo	3
di cui nominati dall'Ente	0

Importi in euro

RISULTATO D'ESERCIZIO (g)	
2018	903.713,00
2017	3.317.967,00
2016	386.475,00
2015	174.869,00
2014	799.182,00

Importi in euro

Costo del personale (f)	2.690.041,00
Compensi amministratori	60.000,00
Compensi componenti organo di controllo	18.667,00

Importi in euro

FATTURATO	
2018	10.188.532,00
2017	9.804.094,00
2016	8.402.123,00
FATTURATO MEDIO	9.464.916,33

Sussistenza delle condizioni di cui all'art. 18 co 3 bis 1, l.p. n. 1/2005:

- Partecipazione societaria che non può essere denuta in conformità all'art. 24 l.p.n. 27/2010 (lett. a)

☐

- Società priva di dipendenti o con numero di amministratori superiore a quello dei dipendenti, con esclusione delle società che hanno per oggetto sociale esclusivo la gestione delle partecipazioni societarie (lett. b)

☐

- Svolgimento di attività analoghe o similari a quelle svolte da altre società controllate o da propri enti strumentali di diritto pubblico e privato (lett. c)

☐

Indicare quali società/enti strumentali:

- Fatturato medio non superiore a 250.000 euro nel triennio precedente, fatta salva la possibilità di discostarsi motivatamente (lett. d; art. 24 co. 4 l.p. n. 27/2010)

☐

- Perdite in 4 dei 5 esercizi precedenti (per società che non gestiscono un servizio di interesse generale) (lett. e)

☐

- Necessità di contenimento dei costi di funzionamento (lett. f)

☐

- Necessità di aggregazione con altre società detenute in conformità all'art. 24 l.p. n. 27/2010 (lett. g)

☐

Indicare le motivazioni della sussistenza o meno delle condizioni di cui ai punti precedenti:

Azioni da intraprendere:

Nessuna.

(a): Inserire uno dei progressivi già indicati nelle schede di ricognizione (02.01; 02.02).

(b): Inserire la ragione sociale come indicata nelle schede di ricognizione (02.01; 02.02).

(c): Indicare il tipo di partecipazione distinguendo i casi in cui la società sia partecipata direttamente, indirettamente (tramite altra società/organismo), ovvero in parte direttamente e in parte indirettamente.

(d): Inserire l'attività svolta come indicata nelle schede di ricognizione (02.01; 02.02).

(e): Inserire il numero medio di dipendenti come da nota integrativa al bilancio.

(f): Inserire la voce B9 del Conto economico.

(g): Inserire il risultato d'esercizio al netto delle imposte.

### 03. REQUISITI TESTO UNICO DELLE SOCIETÀ A PARTECIPAZIONE PUBBLICA

03.01. Finalità perseguite e attività ammesse (articoli 1, 4 e 26)

Compilare una scheda per ciascuna società

Progressivo società partecipata:  (a)

Denominazione società partecipata:  (b)

Tipo partecipazione:  (c)

Attività svolta:  (d)

Indicare se la società:

- È a partecipazione pubblica di diritto singolare (art. 1 co. 4) ☐

- Rientra nell'Allegato "A" del d.lgs. n. 175/2016 (art. 26, co. 2) ☐

- Ha come oggetto esclusivo la gestione di fondi europei per conto dello Stato o delle Regioni, ovvero la realizzazione di progetti di ricerca finanziati dalle istituzioni dell'Unione Europea (art. 26, co. 2) ☐

- È stata esclusa, con deliberazione adottata ai sensi dell'art. 4 co. 9, secondo periodo, dall'applicazione totale o parziale delle disposizioni del medesimo articolo (solo per le società partecipate dalle Regioni/Prov. Aut.) ☐

- È destinataria dei provvedimenti di cui al d.lgs. n. 159/2011 (art. 26, co. 12-bis) ☐

- È autorizzata alla gestione delle case da gioco, ai sensi della legislazione vigente (art. 26, co. 12-sexies) ☐

Qualora non sia stata selezionata alcuna delle opzioni indicate ai punti precedenti, indicare se la società:

- È costituita in attuazione dell'art. 34 del regolamento CE n. 13/2013 - Gruppi d'Azione Locale (art. 4, co. 6) ☐

- Ha per oggetto sociale prevalente la gestione di spazi fieristici e l'organizzazione di eventi fieristici (art. 4, co. 7) ☐

- Ha per oggetto sociale prevalente la realizzazione e la gestione di impianti di trasporto a fune per la mobilità turistico-sportiva in aree montane (art. 4, co. 7) ☐

- Ha per oggetto sociale prevalente la produzione di energia da fonti rinnovabili (art. 4, co. 7) ☐

- Ha caratteristiche di spin off o di start up universitario, o analoghe a quelle degli enti di ricerca, ovvero gestisce aziende agricole con funzioni didattiche (art. 4, co. 8) ☐

- Produce un servizio di interesse generale a rete (di cui all'art. 3-bis del d.l. 138/2011) fuori dall'ambito territoriale di riferimento, con affidamento dei servizi, in corso e nuovi, tramite procedure ad evidenza pubblica (art. 4, co. 9-bis) ☒

- Produce beni e servizi strettamente necessari per il perseguimento delle finalità istituzionali dell'ente (art. 4, co. 1) ☒

- Produce un servizio di interesse generale (art. 4, co. 2, lett. a) ☒

- Progetta e realizza un'opera pubblica sulla base di un accordo di programma fra amministrazioni pubbliche (art. 4, co. 2, lett. b) ☐

- Realizza e gestisce un'opera pubblica ovvero organizza e gestisce un servizio di interesse generale attraverso un contratto di partenariato pubblico/privato (art. 4, co. 2, lett. c) ☐

- Produce beni o servizi strumentali all'ente o agli enti pubblici partecipanti o alla svolgimento delle loro funzioni (art. 4, co. 2, lett. d) ☒

- Svolge servizi di committenza (art. 4, co. 2, lett. e) ☐

- Valorizza il patrimonio immobiliare dell'amministrazione partecipante (art. 4, co. 3) ☒

- Svolge attività elettrica, anche con la realizzazione e la gestione degli impianti e delle reti eventualmente funzionali a queste attività (art. 24 co. 1 l.p. n. 27/2010) ☐

- La partecipazione o la specifica attività da svolgere è prevista dalla normativa statale, regionale o provinciale (art. 24 co. 1 l.p. n. 27/2010). Norma di riferimento: ☐

Indicare le motivazioni della riconducibilità o meno ai vincoli di scopo di cui al co. 1 o ad una delle attività di cui ai commi 2 e 3, anche con riferimento alle società che svolgono le attività di cui ai commi 6, 7, 8:

Trattandosi di società le cui attività sono ammesse ai sensi dell'art. 1 della norma di attuazione dello Statuto speciale in materia di energia (D.P.R. 26.03.1977, n. 235) e la cui partecipazione è ammessa dall'art. 24, comma 1 LP 27/2010 e pertanto comunque consentite, nei limiti previsti dal D.Lgs. 16.03.1999, n. 79, che attua la direttiva comunitaria recante norme a tutela della concorrenza per il mercato interno dell'energia elettrica, da una norma di rango sovraordinato alla legge statale, si ritiene indispensabile il suo mantenimento.

(a): Inserire uno dei progressivi già indicati nelle schede di ricognizione (02.01; 02.02).

(b): Inserire la ragione sociale come indicata nelle schede di ricognizione (02.01; 02.02).

(c): Indicare il tipo di partecipazione distinguendo i casi in cui la società sia partecipata direttamente, indirettamente (tramite altra società/organismo), ovvero in parte direttamente e in parte indirettamente.

(d): Inserire l'attività come indicata nelle schede di ricognizione (02.01; 02.02).



### 03. REQUISITI TESTO UNICO DELLE SOCIETÀ A PARTECIPAZIONE PUBBLICA

03.02. Condizioni art. 20, co. 2

Compilare una scheda per ciascuna società

Progressivo società partecipata:  (a)

Denominazione società partecipata:  (b)

Tipo partecipazione:  (c)

Attività svolta:  (d)

Indicare i seguenti dati con riferimento all'esercizio 2018:

Numero medio dipendenti (e)	2,00
Numero amministratori	5
di cui nominati dall'Ente	0
Numero componenti organo di controllo	3
di cui nominati dall'Ente	0

Importi in euro

RISULTATO D'ESERCIZIO (g)	
2018	85.925,00
2017	88.108,00
2016	209.472,00
2015	154.987,00
2014	122.894,00

Importi in euro

Costo del personale (f)	46.350,00
Compensi amministratori	17.040,00
Compensi componenti organo di controllo	13.312,00

Importi in euro

FATTURATO	
2018	463.143,00
2017	453.122,00
2016	217.466,00
FATTURATO MEDIO	377.910,33

Sussistenza delle condizioni di cui all'art. 18 co 3 bis 1, l.p. n. 1/2005:

- Partecipazione societaria che non può essere denuta in conformità all'art. 24 l.p.n. 27/2010 (lett. a)

☐

- Società priva di dipendenti o con numero di amministratori superiore a quello dei dipendenti, con esclusione delle società che hanno per oggetto sociale esclusivo la gestione delle partecipazioni societarie (lett. b)

☒

- Svolgimento di attività analoghe o simili a quelle svolte da altre società controllate o da propri enti strumentali di diritto pubblico e privato (lett. c)

☐

Indicare quali società/enti strumentali:

- Fatturato medio non superiore a 250.000 euro nel triennio precedente, fatta salva la possibilità di discostarsi motivatamente (lett. d; art. 24 co. 4 l.p. n. 27/2010)

☐

- Perdite in 4 dei 5 esercizi precedenti (per società che non gestiscono un servizio di interesse generale) (lett. e)

☐

- Necessità di contenimento dei costi di funzionamento (lett. f)

☐

- Necessità di aggregazione con altre società detenute in conformità all'art. 24 l.p. n. 27/2010 (lett. g)

☐

Indicare le motivazioni della sussistenza o meno delle condizioni di cui ai punti precedenti:

Trattandosi di società le cui attività sono ammesse ai sensi dell'art. 1 della norma di attuazione dello Statuto speciale in materia di energia (D.P.R. 26.03.1977, n. 235) e la cui partecipazione è ammessa dall'art. 24, comma 1 LP 27/2010 e pertanto comunque consentite, nei limiti previsti dal D.Lgs. 16.03.1999, n. 79, che attua la direttiva comunitaria recante norme a tutela della concorrenza per il mercato interno dell'energia elettrica, da una norma di rango sovraordinato alla legge statale, si ritiene indispensabile il suo mantenimento.

Azioni da intraprendere:

Nessuna.

(a): Inserire uno dei progressivi già indicati nelle schede di ricognizione (02.01; 02.02).

(b): Inserire la ragione sociale come indicata nelle schede di ricognizione (02.01; 02.02).

(c): Indicare il tipo di partecipazione distinguendo i casi in cui la società sia partecipata direttamente, indirettamente (tramite altra società/organismo), ovvero in parte direttamente e in parte indirettamente.

(d): Inserire l'attività svolta come indicata nelle schede di ricognizione (02.01; 02.02).

(e): Inserire il numero medio di dipendenti come da nota integrativa al bilancio.

(f): Inserire la voce B9 del Conto economico.

(g): Inserire il risultato d'esercizio al netto delle imposte.



### 03. REQUISITI TESTO UNICO DELLE SOCIETÀ A PARTECIPAZIONE PUBBLICA

03.01. Finalità perseguite e attività ammesse (articoli 1, 4 e 26)

Compilare una scheda per ciascuna società

Progressivo società partecipata:	Dir_3	(a)
Denominazione società partecipata:	TRENTINO DIGITALE SPA	(b)
Tipo partecipazione:	Diretta	(c)
Attività svolta:	(d) La Società, a capitale interamente pubblico, costituisce lo strumento del sistema della Pubblica Amministrazione del Trentino per la progettazione, lo sviluppo, la manutenzione e l'esercizio del Sistema Informativo Elettronico Trentino (S.I.N.E.T.), evoluzione del Sistema Informativo Elettronico Pubblico (S.I.E.P.), e dell'infrastruttura, a beneficio delle Amministrazioni stesse e degli altri enti e soggetti del sistema, in osservanza della disciplina vigente.	

Indicare se la società:

- È a partecipazione pubblica di diritto singolare (art. 1 co. 4) ☐
- Rientra nell'Allegato "A" del d.lgs. n. 175/2016 (art. 26, co. 2) ☐
- Ha come oggetto esclusivo la gestione di fondi europei per conto dello Stato o delle Regioni, ovvero la realizzazione di progetti di ricerca finanziati dalle istituzioni dell'Unione Europea (art. 26, co. 2) ☐
- È stata esclusa, con deliberazione adottata ai sensi dell'art. 4 co. 9, secondo periodo, dall'applicazione totale o parziale delle disposizioni del medesimo articolo (solo per le società partecipate dalle Regioni/Prov. Aut.) ☐
- È destinataria dei provvedimenti di cui al d.lgs. n. 159/2011 (art. 26, co. 12-bis) ☐
- È autorizzata alla gestione delle case da gioco, ai sensi della legislazione vigente (art. 26, co. 12-sexies) ☐
- Qualora non sia stata selezionata alcuna delle opzioni indicate ai punti precedenti, indicare se la società:
- È costituita in attuazione dell'art. 34 del regolamento CE n. 13/2013 - Gruppi d'Azione Locale (art. 4, co. 6) ☐
- Ha per oggetto sociale prevalente la gestione di spazi fieristici e l'organizzazione di eventi fieristici (art. 4, co. 7) ☐
- Ha per oggetto sociale prevalente la realizzazione e la gestione di impianti di trasporto a fune per la mobilità turistico-sportiva in aree montane (art. 4, co. 7) ☐
- Ha per oggetto sociale prevalente la produzione di energia da fonti rinnovabili (art. 4, co. 7) ☐
- Ha caratteristiche di spin off o di start up universitario, o analoghe a quelle degli enti di ricerca, ovvero gestisce aziende agricole con funzioni didattiche (art. 4, co. 8) ☐
- Produce un servizio di interesse generale a rete (di cui all'art. 3-bis del d.l. 138/2011) fuori dall'ambito territoriale di riferimento, con affidamento dei servizi, in corso e nuovi, tramite procedure ad evidenza pubblica (art. 4, co. 9-bis) ☐
- Produce beni e servizi strettamente necessari per il perseguimento delle finalità istituzionali dell'ente (art. 4, co. 1) ☒
- Produce un servizio di interesse generale (art. 4, co. 2, lett. a) ☒
- Progetta e realizza un'opera pubblica sulla base di un accordo di programma fra amministrazioni pubbliche (art. 4, co. 2, lett. b) ☐
- Realizza e gestisce un'opera pubblica ovvero organizza e gestisce un servizio di interesse generale attraverso un contratto di partenariato pubblico/privato (art. 4, co. 2, lett. c) ☐
- Produce beni o servizi strumentali all'ente o agli enti pubblici partecipanti o alla svolgimento delle loro funzioni (art. 4, co. 2, lett. d) ☒
- Svolge servizi di committenza (art. 4, co. 2, lett. e) ☐
- Valorizza il patrimonio immobiliare dell'amministrazione partecipante (art. 4, co. 3) ☐
- Svolge attività elettrica, anche con la realizzazione e la gestione degli impianti e delle reti eventualmente funzionali a queste attività (art. 24 co. 1 l.p. n. 27/2010) ☐
- La partecipazione o la specifica attività da svolgere è prevista dalla normativa statale, regionale o provinciale (art. 24 co. 1 l.p. n. 27/2010). Norma di riferimento: ☐

Indicare le motivazioni della riconducibilità o meno ai vincoli di scopo di cui al co. 1 o ad una delle attività di cui ai commi 2 e 3, anche con riferimento alle società che svolgono le attività di cui ai commi 6, 7, 8:

Trentino Digitale s.p.a. è la società di sistema, costituita dalla Provincia autonoma di Trento ai sensi della legge provinciale 6 maggio 1980, n. 10, art. 2 -3, al fine di curare la progettazione, lo sviluppo, la manutenzione e l'esercizio del Sistema Informativo Elettronico Trentino (S.I.N.E.T.), evoluzione del Sistema Informativo Elettronico Pubblico (S.I.E.P.), e dell'infrastruttura, a beneficio delle Amministrazioni stesse e degli altri enti e soggetti del sistema, in osservanza della disciplina vigente.  
La società è soggetta al controllo analogo congiunto della Provincia, degli Enti locali e di altri Organismi di diritto pubblico trentini. La partecipazione alla società, da parte degli Enti locali trentini, è prevista dall'art. 33 co. 7 bis l.p. n. 3/2006.  
La Società risulta attualmente affidataria, per conto del Comune di San Lorenzo Dorsino, dei servizi di posta elettronica.

(a): Inserire uno dei progressivi già indicati nelle schede di ricognizione (02.01; 02.02).

(b): Inserire la ragione sociale come indicata nelle schede di ricognizione (02.01; 02.02).

(c): Indicare il tipo di partecipazione distinguendo i casi in cui la società sia partecipata direttamente, indirettamente (tramite altra società/organismo), ovvero in parte direttamente e in parte indirettamente.

(d): Inserire l'attività come indicata nelle schede di ricognizione (02.01; 02.02).

### 03. REQUISITI TESTO UNICO DELLE SOCIETÀ A PARTECIPAZIONE PUBBLICA

03.02. Condizioni art. 20, co. 2

Compilare una scheda per ciascuna società

Progressivo società partecipata:  (a)

Denominazione società partecipata:  (b)

Tipo partecipazione:  (c)

Attività svolta: (d)

La Società, a capitale interamente pubblico, costituisce lo strumento del sistema della Pubblica Amministrazione del Trentino per la progettazione, lo sviluppo, la manutenzione e l'esercizio del Sistema Informativo Elettronico del Trentino (S.I.N.E.T.), evoluzione del Sistema Informativo Elettronico Pubblico (S.I.E.P.), e dell'infrastruttura, a beneficio delle Amministrazioni stesse e degli altri enti e soggetti del sistema, in osservanza della disciplina vigente.

Indicare i seguenti dati con riferimento all'esercizio 2018:

Numero medio dipendenti (e)	266,00
Numero amministratori	5
di cui nominati dall'Ente	0
Numero componenti organo di controllo	3
di cui nominati dall'Ente	0

(\*) L'Ente locale non provvede alla nomina diretta di alcun componente degli organi di amministrazione e controllo. Tuttavia, ai sensi dell'attuale convenzione di governance della Società, la componente Autonomie locali del Comitato d'indirizzo designa un proprio comune rappresentante in seno al CdA ed al Collegio sindacale.

RISULTATO D'ESERCIZIO (g)	
2018	1.595.918,00
2017	892.950,00
2016	216.007,00
2015	122.860,00
2014	1.156.857,00

Importi in euro	
Costo del personale (f)	19.101.234,00
Compensi amministratori	295.375,00
Compensi componenti organo di controllo	89.165,00

Importi in euro	
FATTURATO	
2018	54.804.364,00
2017	39.160.918,00
2016	40.585.390,00
FATTURATO MEDIO	44.850.224,00

Sussistenza delle condizioni di cui all'art. 18 co 3 bis 1, l.p. n. 1/2005:

- Partecipazione societaria che non può essere denuta in conformità all'art. 24 l.p.n. 27/2010 (lett. a)

☐

- Società priva di dipendenti o con numero di amministratori superiore a quello dei dipendenti, con esclusione delle società che hanno per oggetto sociale esclusivo la gestione delle partecipazioni societarie (lett. b)

☐

- Svolgimento di attività analoghe o similari a quelle svolte da altre società controllate o da propri enti strumentali di diritto pubblico e privato (lett. c)

☐

Indicare quali società/enti strumentali:

- Fatturato medio non superiore a 250.000 euro nel triennio precedente, fatta salva la possibilità di discostarsi motivatamente (lett. d; art. 24 co. 4 l.p. n. 27/2010)

☐

- Perdite in 4 dei 5 esercizi precedenti (per società che non gestiscono un servizio di interesse generale) (lett. e)

☐

- Necessità di contenimento dei costi di funzionamento (lett. f)

☐

- Necessità di aggregazione con altre società detenute in conformità all'art. 24 l.p. n. 27/2010 (lett. g)

☐

Indicare le motivazioni della sussistenza o meno delle condizioni di cui ai punti precedenti:

La Società, a capitale interamente pubblico, costituisce lo strumento del sistema della Pubblica Amministrazione del Trentino per la progettazione, lo sviluppo, la manutenzione e l'esercizio del Sistema Informativo Elettronico Trentino (S.I.N.E.T.), evoluzione del Sistema Informativo Elettronico Pubblico (S.I.E.P.), e dell'infrastruttura, a beneficio delle Amministrazioni stesse e degli altri enti e soggetti del sistema, in osservanza della disciplina vigente. L'analisi degli indici sopra riportati non evidenzia criticità in relazione ai criteri individuati dall'art. 8 co 3 bis 1, lettere a), b), d) ed e), l.p. n. 1/2005. L'Ente locale non partecipa, inoltre, ad altre società che svolgano attività analoghe, né ravvisa la necessità di procedere all'aggregazione della società ad altre, dallo stesso detenute. La Provincia autonoma di Trento, quale socio di maggioranza, provvede ad impartire alla Società adeguate direttive di contenimento della spesa, ed a monitorarne l'attuazione. Non ravvisa pertanto la necessità di prescrivere ulteriori azioni di contenimento dei costi di funzionamento.

Azioni da intraprendere:

(a): Inserire uno dei progressivi già indicati nelle schede di ricognizione (02.01; 02.02).

(b): Inserire la ragione sociale come indicata nelle schede di ricognizione (02.01; 02.02).

(c): Indicare il tipo di partecipazione distinguendo i casi in cui la società sia partecipata direttamente, indirettamente (tramite altra società/organismo), ovvero in parte direttamente e in parte indirettamente.

(d): Inserire l'attività svolta come indicata nelle schede di ricognizione (02.01; 02.02).

(e): Inserire il numero medio di dipendenti come da nota integrativa al bilancio.

(f): Inserire la voce B9 del Conto economico.

(g): Inserire il risultato d'esercizio al netto delle imposte.

### 03. REQUISITI TESTO UNICO DELLE SOCIETÀ A PARTECIPAZIONE PUBBLICA

03.01. Finalità perseguite e attività ammesse (articoli 1, 4 e 26)

Compilare una scheda per ciascuna società

Progressivo società partecipata:  (a)

Denominazione società partecipata:  (b)

Tipo partecipazione:  (c)

Attività svolta:  (d)

Indicare se la società:

- È a partecipazione pubblica di diritto singolare (art. 1 co. 4)

☐

- Rientra nell'Allegato "A" del d.lgs. n. 175/2016 (art. 26, co. 2)

☐

- Ha come oggetto esclusivo la gestione di fondi europei per conto dello Stato o delle Regioni, ovvero la realizzazione di progetti di ricerca finanziati dalle istituzioni dell'Unione Europea (art. 26, co. 2)

☐

- È stata esclusa, con deliberazione adottata ai sensi dell'art. 4 co. 9, secondo periodo, dall'applicazione totale o parziale delle disposizioni del medesimo articolo (solo per le società partecipate dalle Regioni/Prov. Aut.)

☐

- È destinataria dei provvedimenti di cui al d.lgs. n. 159/2011 (art. 26, co. 12-bis)

☐

- È autorizzata alla gestione delle case da gioco, ai sensi della legislazione vigente (art. 26, co. 12-sexies)

☐

Qualora non sia stata selezionata alcuna delle opzioni indicate ai punti precedenti, indicare se la società:

- È costituita in attuazione dell'art. 34 del regolamento CE n. 13/2013 - Gruppi d'Azione Locale (art. 4, co. 6)

☐

- Ha per oggetto sociale prevalente la gestione di spazi fieristici e l'organizzazione di eventi fieristici (art. 4, co. 7)

☐

- Ha per oggetto sociale prevalente la realizzazione e la gestione di impianti di trasporto a fune per la mobilità turistico-sportiva in aree montane (art. 4, co. 7)

☐

- Ha per oggetto sociale prevalente la produzione di energia da fonti rinnovabili (art. 4, co. 7)

☐

- Ha caratteristiche di spin off o di start up universitario, o analoghe a quelle degli enti di ricerca, ovvero gestisce aziende agricole con funzioni didattiche (art. 4, co. 8)

☐

- Produce un servizio di interesse generale a rete (di cui all'art. 3-bis del d.l. 138/2011) fuori dall'ambito territoriale di riferimento, con affidamento dei servizi, in corso e nuovi, tramite procedure ad evidenza pubblica (art. 4, co. 9-bis)

☐

- Produce beni e servizi strettamente necessari per il perseguimento delle finalità istituzionali dell'ente (art. 4, co. 1)

☒

- Produce un servizio di interesse generale (art. 4, co. 2, lett. a)

☒

- Progetta e realizza un'opera pubblica sulla base di un accordo di programma fra amministrazioni pubbliche (art. 4, co. 2, lett. b)

☐

- Realizza e gestisce un'opera pubblica ovvero organizza e gestisce un servizio di interesse generale attraverso un contratto di partenariato pubblico/privato (art. 4, co. 2, lett. c)

☐

- Produce beni o servizi strumentali all'ente o agli enti pubblici partecipanti o alla svolgimento delle loro funzioni (art. 4, co. 2, lett. d)

☐

- Svolge servizi di committenza (art. 4, co. 2, lett. e)

☐

- Valorizza il patrimonio immobiliare dell'amministrazione partecipante (art. 4, co. 3)

☐

- Svolge attività elettrica, anche con la realizzazione e la gestione degli impianti e delle reti eventualmente funzionali a queste attività (art. 24 co. 1 l.p. n. 27/2010)

☐

- La partecipazione o la specifica attività da svolgere è prevista dalla normativa statale, regionale o provinciale (art. 24 co. 1 l.p. n. 27/2010). Norma di riferimento:

☐

Indicare le motivazioni della riconducibilità o meno ai vincoli di scopo di cui al co. 1 o ad una delle attività di cui ai commi 2 e 3, anche con riferimento alle società che svolgono le attività di cui ai commi 6, 7, 8:

Trentino riscossioni s.p.a. è la società di sistema, costituita dalla Provincia autonoma di Trento al fine di svolgere le seguenti attività (art. 34 l.p. n. 3/2006):  
a) accertamento, di liquidazione e di riscossione spontanea delle entrate;  
b) riscossione coattiva delle entrate ai sensi del comma 6 dell'articolo 52 (Potestà regolamentare generale delle province e dei comuni) del decreto legislativo 15 dicembre 1997, n. 446;  
c) esecuzione e di contabilizzazione dei pagamenti degli aiuti previsti dalla vigente legislazione provinciale.  
La società è soggetta al controllo analogo congiunto della Provincia, degli Enti locali e di altri Organismi di diritto pubblico trentini. La partecipazione alla società, da parte degli Enti locali trentini, è prevista dall'art. 33 co. 7 bis l.p. n. 3/2006.  
La Società non risulta attualmente affidataria del servizio di accertamento, liquidazione e riscossione spontanea dei tributi di competenza di questo Ente. Tuttavia, si ritiene di mantenere la partecipazione in oggetto, al fine della riscossione dei ruoli.

(a): Inserire uno dei progressivi già indicati nelle schede di ricognizione (02.01; 02.02).

(b): Inserire la ragione sociale come indicata nelle schede di ricognizione (02.01; 02.02).

(c): Indicare il tipo di partecipazione distinguendo i casi in cui la società sia partecipata direttamente, indirettamente (tramite altra società/organismo), ovvero in parte direttamente e in parte indirettamente.

(d): Inserire l'attività come indicata nelle schede di ricognizione (02.01; 02.02).

### 03. REQUISITI TESTO UNICO DELLE SOCIETÀ A PARTECIPAZIONE PUBBLICA

03.02. Condizioni art. 20, co. 2

Compilare una scheda per ciascuna società

Progressivo società partecipata:  (a)

Denominazione società partecipata:  (b)

Tipo partecipazione:  (c)

Attività svolta:  (d)

Indicare i seguenti dati con riferimento all'esercizio 2018:

Numero medio dipendenti (e)	52,00
Numero amministratori	5
di cui nominati dall'Ente	0
Numero componenti organo di controllo	3
di cui nominati dall'Ente	0

Importi in euro

RISULTATO D'ESERCIZIO (g)	
2018	482.739,00
2017	235.574,00
2016	315.900,00
2015	275.094,00
2014	230.668,00

Importi in euro

Costo del personale (f)	1.957.574,00
Compensi amministratori	67.554,00
Compensi componenti organo di controllo	27.560,00

Importi in euro

FATTURATO	
2018	5.727.647,00
2017	4.854.877,00
2016	4.389.948,00
FATTURATO MEDIO	4.990.824,00

Sussistenza delle condizioni di cui all'art. 18 co 3 bis 1, l.p. n. 1/2005:

- Partecipazione societaria che non può essere denuta in conformità all'art. 24 l.p.n. 27/2010 (lett. a)

☐

- Società priva di dipendenti o con numero di amministratori superiore a quello dei dipendenti, con esclusione delle società che hanno per oggetto sociale esclusivo la gestione delle partecipazioni societarie (lett. b)

☐

- Svolgimento di attività analoghe o similari a quelle svolte da altre società controllate o da propri enti strumentali di diritto pubblico e privato (lett. c)

☐

Indicare quali società/enti strumentali:

- Fatturato medio non superiore a 250.000 euro nel triennio precedente, fatta salva la possibilità di discostarsi motivatamente (lett. d; art. 24 co. 4 l.p. n. 27/2010)

☐

- Perdite in 4 dei 5 esercizi precedenti (per società che non gestiscono un servizio di interesse generale) (lett. e)

☐

- Necessità di contenimento dei costi di funzionamento (lett. f)

☐

- Necessità di aggregazione con altre società detenute in conformità all'art. 24 l.p. n. 27/2010 (lett. g)

☐

Indicare le motivazioni della sussistenza o meno delle condizioni di cui ai punti precedenti:

L'analisi degli indici sopra riportati non evidenzia criticità in relazione ai criteri individuati dall'art. 8 co 3 bis 1, lettere a), b), d) ed e), l.p. n. 1/2005.

L'Ente locale non partecipa, inoltre, ad altre società che svolgano attività analoghe, né ravvisa la necessità di procedere all'aggregazione della società ad altre, dallo stesso detenute.

La Provincia autonoma di Trento, quale socio di maggioranza, provvede ad impartire alla Società adeguate direttive di contenimento della spesa, ed a monitorarne l'attuazione. Non ravvisa pertanto la necessità di prescrivere ulteriori azioni di contenimento dei costi di funzionamento.

Azioni da intraprendere:

(a): Inserire uno dei progressivi già indicati nelle schede di ricognizione (02.01; 02.02).

(b): Inserire la ragione sociale come indicata nelle schede di ricognizione (02.01; 02.02).

(c): Indicare il tipo di partecipazione distinguendo i casi in cui la società sia partecipata direttamente, indirettamente (tramite altra società/organismo), ovvero in parte direttamente e in parte indirettamente.

(d): Inserire l'attività svolta come indicata nelle schede di ricognizione (02.01; 02.02).

(e): Inserire il numero medio di dipendenti come da nota integrativa al bilancio.

(f): Inserire la voce B9 del Conto economico.

(g): Inserire il risultato d'esercizio al netto delle imposte.

### 03. REQUISITI TESTO UNICO DELLE SOCIETÀ A PARTECIPAZIONE PUBBLICA

03.01. Finalità perseguite e attività ammesse (articoli 1, 4 e 26)

Compilare una scheda per ciascuna società

Progressivo società partecipata:  (a)

Denominazione società partecipata:  (b)

Tipo partecipazione:  (c)

Attività svolta:  (d)

Indicare se la società:

- È a partecipazione pubblica di diritto singolare (art. 1 co. 4) ☐
- Rientra nell'Allegato "A" del d.lgs. n. 175/2016 (art. 26, co. 2) ☐
- Ha come oggetto esclusivo la gestione di fondi europei per conto dello Stato o delle Regioni, ovvero la realizzazione di progetti di ricerca finanziati dalle istituzioni dell'Unione Europea (art. 26, co. 2) ☐
- È stata esclusa, con deliberazione adottata ai sensi dell'art. 4 co. 9, secondo periodo, dall'applicazione totale o parziale delle disposizioni del medesimo articolo (solo per le società partecipate dalle Regioni/Prov. Aut.) ☐
- È destinataria dei provvedimenti di cui al d.lgs. n. 159/2011 (art. 26, co. 12-bis) ☐
- È autorizzata alla gestione delle case da gioco, ai sensi della legislazione vigente (art. 26, co. 12-sexies) ☐
- Qualora non sia stata selezionata alcuna delle opzioni indicate ai punti precedenti, indicare se la società:
- È costituita in attuazione dell'art. 34 del regolamento CE n. 13/2013 - Gruppi d'Azione Locale (art. 4, co. 6) ☐
- Ha per oggetto sociale prevalente la gestione di spazi fieristici e l'organizzazione di eventi fieristici (art. 4, co. 7) ☐
- Ha per oggetto sociale prevalente la realizzazione e la gestione di impianti di trasporto a fune per la mobilità turistico-sportiva in aree montane (art. 4, co. 7) ☐
- Ha per oggetto sociale prevalente la produzione di energia da fonti rinnovabili (art. 4, co. 7) ☐
- Ha caratteristiche di spin off o di start up universitario, o analoghe a quelle degli enti di ricerca, ovvero gestisce aziende agricole con funzioni didattiche (art. 4, co. 8) ☐
- Produce un servizio di interesse generale a rete (di cui all'art. 3-bis del d.l. 138/2011) fuori dall'ambito territoriale di riferimento, con affidamento dei servizi, in corso e nuovi, tramite procedure ad evidenza pubblica (art. 4, co. 9-bis) ☐
- Produce beni e servizi strettamente necessari per il perseguimento delle finalità istituzionali dell'ente (art. 4, co. 1) ☐
- Produce un servizio di interesse generale (art. 4, co. 2, lett. a) ☒
- Progetta e realizza un'opera pubblica sulla base di un accordo di programma fra amministrazioni pubbliche (art. 4, co. 2, lett. b) ☐
- Realizza e gestisce un'opera pubblica ovvero organizza e gestisce un servizio di interesse generale attraverso un contratto di partenariato pubblico/privato (art. 4, co. 2, lett. c) ☐
- Produce beni o servizi strumentali all'ente o agli enti pubblici partecipanti o alla svolgimento delle loro funzioni (art. 4, co. 2, lett. d) ☐
- Svolge servizi di committenza (art. 4, co. 2, lett. e) ☐
- Valorizza il patrimonio immobiliare dell'amministrazione partecipante (art. 4, co. 3) ☐
- Svolge attività elettrica, anche con la realizzazione e la gestione degli impianti e delle reti eventualmente funzionali a queste attività (art. 24 co. 1 l.p. n. 27/2010) ☐
- La partecipazione o la specifica attività da svolgere è prevista dalla normativa statale, regionale o provinciale (art. 24 co. 1 l.p. n. 27/2010). Norma di riferimento: ☐

Indicare le motivazioni della riconducibilità o meno ai vincoli di scopo di cui al co. 1 o ad una delle attività di cui ai commi 2 e 3, anche con riferimento alle società che svolgono le attività di cui ai commi 6, 7, 8:

(a): Inserire uno dei progressivi già indicati nelle schede di ricognizione (02.01; 02.02).

(b): Inserire la ragione sociale come indicata nelle schede di ricognizione (02.01; 02.02).

(c): Indicare il tipo di partecipazione distinguendo i casi in cui la società sia partecipata direttamente, indirettamente (tramite altra società/organismo), ovvero in parte direttamente e in parte indirettamente.

(d): Inserire l'attività come indicata nelle schede di ricognizione (02.01; 02.02).



### 03. REQUISITI TESTO UNICO DELLE SOCIETÀ A PARTECIPAZIONE PUBBLICA

03.02. Condizioni art. 20, co. 2

Compilare una scheda per ciascuna società

Progressivo società partecipata:  (a)

Denominazione società partecipata:  (b)

Tipo partecipazione:  (c)

Attività svolta:  (d)

Indicare i seguenti dati con riferimento all'esercizio 2018:

Numero medio dipendenti (e)	0,00
Numero amministratori	1
di cui nominati dall'Ente	0
Numero componenti organo di controllo	3
di cui nominati dall'Ente	0

Importi in euro

RISULTATO D'ESERCIZIO (g)	
2018	93.512,00
2017	135.136,00
2016	108.904,00
2015	167.121,00
2014	110.027,00

Importi in euro

Costo del personale (f)	0,00
Compensi amministratori	0,00
Compensi componenti organo di controllo	10.400,00

Importi in euro

FATTURATO	
2018	1,00
2017	1,00
2016	0,00
FATTURATO MEDIO	0,67

Sussistenza delle condizioni di cui all'art. 18 co 3 bis 1, l.p. n. 1/2005:

- Partecipazione societaria che non può essere denuta in conformità all'art. 24 l.p.n. 27/2010 (lett. a)

☐

- Società priva di dipendenti o con numero di amministratori superiore a quello dei dipendenti, con esclusione delle società che hanno per oggetto sociale esclusivo la gestione delle partecipazioni societarie (lett. b)

☒

- Svolgimento di attività analoghe o similari a quelle svolte da altre società controllate o da propri enti strumentali di diritto pubblico e privato (lett. c)

☐

Indicare quali società/enti strumentali:

- Fatturato medio non superiore a 250.000 euro nel triennio precedente, fatta salva la possibilità di discostarsi motivatamente (lett. d; art. 24 co. 4 l.p. n. 27/2010)

☐

- Perdite in 4 dei 5 esercizi precedenti (per società che non gestiscono un servizio di interesse generale) (lett. e)

☐

- Necessità di contenimento dei costi di funzionamento (lett. f)

☐

- Necessità di aggregazione con altre società detenute in conformità all'art. 24 l.p. n. 27/2010 (lett. g)

☐

Indicare le motivazioni della sussistenza o meno delle condizioni di cui ai punti precedenti:

La società svolge in loco una funzione strettamente necessaria e infungibile per il perseguimento delle finalità istituzionali dell'ente e non ricade nei presupposti di razionalizzazione di cui all'art. 18, comma 3bis1 LP 1/2005.

Azioni da intraprendere:

Nessuna.

(a): Inserire uno dei progressivi già indicati nelle schede di ricognizione (02.01; 02.02).

(b): Inserire la ragione sociale come indicata nelle schede di ricognizione (02.01; 02.02).

(c): Indicare il tipo di partecipazione distinguendo i casi in cui la società sia partecipata direttamente, indirettamente (tramite altra società/organismo), ovvero in parte direttamente e in parte indirettamente.

(d): Inserire l'attività svolta come indicata nelle schede di ricognizione (02.01; 02.02).

(e): Inserire il numero medio di dipendenti come da nota integrativa al bilancio.

(f): Inserire la voce B9 del Conto economico.

(g): Inserire il risultato d'esercizio al netto delle imposte.

### 03. REQUISITI TESTO UNICO DELLE SOCIETÀ A PARTECIPAZIONE PUBBLICA

03.01. Finalità perseguite e attività ammesse (articoli 1, 4 e 26)

Compilare una scheda per ciascuna società

Progressivo società partecipata: Dir\_6 (a)

Denominazione società partecipata: GIUDICARIE ENERGIA ACQUA SERVIZI SPA in sigla "G.E.A.S." (b)

Tipo partecipazione: Diretta (c)

Attività svolta: Gestione servizi pubblici locali (d)

Indicare se la società:

- È a partecipazione pubblica di diritto singolare (art. 1 co. 4) ☐
- Rientra nell'Allegato "A" del d.lgs. n. 175/2016 (art. 26, co. 2) ☐
- Ha come oggetto esclusivo la gestione di fondi europei per conto dello Stato o delle Regioni, ovvero la realizzazione di progetti di ricerca finanziati dalle istituzioni dell'Unione Europea (art. 26, co. 2) ☐
- È stata esclusa, con deliberazione adottata ai sensi dell'art. 4 co. 9, secondo periodo, dall'applicazione totale o parziale delle disposizioni del medesimo articolo (solo per le società partecipate dalle Regioni/Prov. Aut.) ☐
- È destinataria dei provvedimenti di cui al d.lgs. n. 159/2011 (art. 26, co. 12-bis) ☐
- È autorizzata alla gestione delle case da gioco, ai sensi della legislazione vigente (art. 26, co. 12-sexies) ☐
- Qualora non sia stata selezionata alcuna delle opzioni indicate ai punti precedenti, indicare se la società:
- È costituita in attuazione dell'art. 34 del regolamento CE n. 13/2013 - Gruppi d'Azione Locale (art. 4, co. 6) ☐
- Ha per oggetto sociale prevalente la gestione di spazi fieristici e l'organizzazione di eventi fieristici (art. 4, co. 7) ☐
- Ha per oggetto sociale prevalente la realizzazione e la gestione di impianti di trasporto a fune per la mobilità turistico-sportiva in aree montane (art. 4, co. 7) ☐
- Ha per oggetto sociale prevalente la produzione di energia da fonti rinnovabili (art. 4, co. 7) ☐
- Ha caratteristiche di spin off o di start up universitario, o analoghe a quelle degli enti di ricerca, ovvero gestisce aziende agricole con funzioni didattiche (art. 4, co. 8) ☐
- Produce un servizio di interesse generale a rete (di cui all'art. 3-bis del d.l. 138/2011) fuori dall'ambito territoriale di riferimento, con affidamento dei servizi, in corso e nuovi, tramite procedure ad evidenza pubblica (art. 4, co. 9-bis) ☒
- Produce beni e servizi strettamente necessari per il perseguimento delle finalità istituzionali dell'ente (art. 4, co. 1) ☒
- Produce un servizio di interesse generale (art. 4, co. 2, lett. a) ☒
- Progetta e realizza un'opera pubblica sulla base di un accordo di programma fra amministrazioni pubbliche (art. 4, co. 2, lett. b) ☐
- Realizza e gestisce un'opera pubblica ovvero organizza e gestisce un servizio di interesse generale attraverso un contratto di partenariato pubblico/privato (art. 4, co. 2, lett. c) ☐
- Produce beni o servizi strumentali all'ente o agli enti pubblici partecipanti o alla svolgimento delle loro funzioni (art. 4, co. 2, lett. d) ☒
- Svolge servizi di committenza (art. 4, co. 2, lett. e) ☐
- Valorizza il patrimonio immobiliare dell'amministrazione partecipante (art. 4, co. 3) ☒
- Svolge attività elettrica, anche con la realizzazione e la gestione degli impianti e delle reti eventualmente funzionali a queste attività (art. 24 co. 1 l.p. n. 27/2010) ☐
- La partecipazione o la specifica attività da svolgere è prevista dalla normativa statale, regionale o provinciale (art. 24 co. 1 l.p. n. 27/2010). Norma di riferimento: ☐

Indicare le motivazioni della riconducibilità o meno ai vincoli di scopo di cui al co. 1 o ad una delle attività di cui ai commi 2 e 3, anche con riferimento alle società che svolgono le attività di cui ai commi 6, 7, 8:

La società eroga servizi importanti per l'attività comunale, in particolare per quanto riguarda il settore legato al ciclo dell'acqua, la sistemazione e l'adeguamento igienico/sanitario dei serbatoi di accumulo degli acquedotti. In questi delicati servizi l'azienda ha dimostrato nel tempo un'elevata professionalità, acquisendo una notevole esperienza ed integrando le competenze non presenti nella dotazione comunale.

(a): Inserire uno dei progressivi già indicati nelle schede di ricognizione (02.01; 02.02).

(b): Inserire la ragione sociale come indicata nelle schede di ricognizione (02.01; 02.02).

(c): Indicare il tipo di partecipazione distinguendo i casi in cui la società sia partecipata direttamente, indirettamente (tramite altra società/organismo), ovvero in parte direttamente e in parte indirettamente.

(d): Inserire l'attività come indicata nelle schede di ricognizione (02.01; 02.02).

### 03. REQUISITI TESTO UNICO DELLE SOCIETÀ A PARTECIPAZIONE PUBBLICA

03.02. Condizioni art. 20, co. 2

Compilare una scheda per ciascuna società

Progressivo società partecipata:	Dir_6	(a)
Denominazione società partecipata:	GIUDICARIE ENERGIA ACQUA SERVIZI SPA in sigla "G.E.A.S."	(b)
Tipo partecipazione:	Diretta	(c)
Attività svolta:	Gestione servizi pubblici locali	(d)

Indicare i seguenti dati con riferimento all'esercizio 2018:

Numero medio dipendenti (e)	2,90
Numero amministratori	3
di cui nominati dall'Ente	0
Numero componenti organo di controllo	5
di cui nominati dall'Ente	0

Importi in euro	
Costo del personale (f)	189.880,00
Compensi amministratori	8.620,20
Compensi componenti organo di controllo	10.000,00

Importi in euro	
<b>RISULTATO D'ESERCIZIO (g)</b>	
2018	-223.303,00
2017	41.738,00
2016	58.682,00
2015	132.223,00
2014	41.529,00

Importi in euro	
<b>FATTURATO</b>	
2018	812.254,00
2017	635.845,00
2016	851.435,00
FATTURATO MEDIO	766.511,33

Sussistenza delle condizioni di cui all'art. 18 co 3 bis 1, l.p. n. 1/2005:

- Partecipazione societaria che non può essere denuta in conformità all'art. 24 l.p.n. 27/2010 (lett. a)

☐

- Società priva di dipendenti o con numero di amministratori superiore a quello dei dipendenti, con esclusione delle società che hanno per oggetto sociale esclusivo la gestione delle partecipazioni societarie (lett. b)

☐

- Svolgimento di attività analoghe o simili a quelle svolte da altre società controllate o da propri enti strumentali di diritto pubblico e privato (lett. c)

☐

Indicare quali società/enti strumentali:

- Fatturato medio non superiore a 250.000 euro nel triennio precedente, fatta salva la possibilità di discostarsi motivatamente (lett. d; art. 24 co. 4 l.p. n. 27/2010)

☐

- Perdite in 4 dei 5 esercizi precedenti (per società che non gestiscono un servizio di interesse generale) (lett. e)

☐

- Necessità di contenimento dei costi di funzionamento (lett. f)

☐

- Necessità di aggregazione con altre società detenute in conformità all'art. 24 l.p. n. 27/2010 (lett. g)

☐

Indicare le motivazioni della sussistenza o meno delle condizioni di cui ai punti precedenti:

In coerenza con quanto scritto all'interno del POR 2015, nel piano straordinario del 2017 e nella revisione ordinaria 2018, la società è stata interessata da una fase di riorganizzazione, legata in particolare all'uscita dei soci privati ed all'approvazione del nuovo Statuto. E' in corso di studio anche un'ipotesi di processo di collaborazione con altre società partecipate del territorio in modo da rafforzare e diversificare l'attività espletata. La partecipata eroga importanti servizi a diversi comuni della Giudicarie ed anche per questo motivo la presenza della Comunità di Valle all'interno della compagine sociale assume un alto valore strategico. In merito alla perdita di esercizio per l'anno 2018, si precisa che la stessa è dovuta ad un evento di natura straordinaria, che quindi non dovrebbe incidere nelle gestioni future, come anche confermato dai dati relativi alle altre annualità. Inoltre si precisa che l'articolo 24, comma 5 bis, del D.lgs. 175/2016 prevede che "A tutela del patrimonio pubblico e del valore delle quote societarie pubbliche, fino al 31 dicembre 2021 le disposizioni dei commi 4 e 5 non si applicano nel caso in cui le società partecipate abbiano prodotto un risultato medio in utile nel triennio precedente alla ricognizione. L'amministrazione pubblica che detiene le partecipazioni e' conseguentemente autorizzata a non procedere all'alienazione". In merito al parametro che rappresenta come il numero dei dipendenti (2,9) sia inferiore al numero degli amministratori (3,0), si sottolinea come, rispetto alle precedenti rilevazioni, il numero degli amministratori sia diminuito e quello dei dipendenti aumentato, sintomo di un'attenzione da parte della società a tale situazione e soprattutto sintomo di un incremento dell'attività. Peraltro la stessa società ha evidenziato che sono in corso ulteriori procedure di assunzione per incrementare la dotazione di personale, a causa appunto dell'aumento dell'attività espletata a favore degli Enti soci. Pertanto, alla luce di quanto sopra, si decide di mantenere la partecipazione, pur mantenendo attivo e costante il monitoraggio anche nelle successive revisioni.

Azioni da intraprendere:

Nessuna.

(a): Inserire uno dei progressivi già indicati nelle schede di ricognizione (02.01; 02.02).

(b): Inserire la ragione sociale come indicata nelle schede di ricognizione (02.01; 02.02).

(c): Indicare il tipo di partecipazione distinguendo i casi in cui la società sia partecipata direttamente, indirettamente (tramite altra società/organismo), ovvero in parte direttamente e in parte indirettamente.

(d): Inserire l'attività svolta come indicata nelle schede di ricognizione (02.01; 02.02).

(e): Inserire il numero medio di dipendenti come da nota integrativa al bilancio.

(f): Inserire la voce B9 del Conto economico.

(g): Inserire il risultato d'esercizio al netto delle imposte.

### 03. REQUISITI TESTO UNICO DELLE SOCIETÀ A PARTECIPAZIONE PUBBLICA

03.01. Finalità perseguite e attività ammesse (articoli 1, 4 e 26)

Compilare una scheda per ciascuna società

Progressivo società partecipata:  (a)

Denominazione società partecipata:  (b)

Tipo partecipazione:  (c)

Attività svolta:  (d)

Indicare se la società:

- È a partecipazione pubblica di diritto singolare (art. 1 co. 4) ☐
- Rientra nell'Allegato "A" del d.lgs. n. 175/2016 (art. 26, co. 2) ☐
- Ha come oggetto esclusivo la gestione di fondi europei per conto dello Stato o delle Regioni, ovvero la realizzazione di progetti di ricerca finanziati dalle istituzioni dell'Unione Europea (art. 26, co. 2) ☐
- È stata esclusa, con deliberazione adottata ai sensi dell'art. 4 co. 9, secondo periodo, dall'applicazione totale o parziale delle disposizioni del medesimo articolo (solo per le società partecipate dalle Regioni/Prov. Aut.) ☐
- È destinataria dei provvedimenti di cui al d.lgs. n. 159/2011 (art. 26, co. 12-bis) ☐
- È autorizzata alla gestione delle case da gioco, ai sensi della legislazione vigente (art. 26, co. 12-sexies) ☐
- Qualora non sia stata selezionata alcuna delle opzioni indicate ai punti precedenti, indicare se la società:
- È costituita in attuazione dell'art. 34 del regolamento CE n. 13/2013 - Gruppi d'Azione Locale (art. 4, co. 6) ☐
- Ha per oggetto sociale prevalente la gestione di spazi fieristici e l'organizzazione di eventi fieristici (art. 4, co. 7) ☐
- Ha per oggetto sociale prevalente la realizzazione e la gestione di impianti di trasporto a fune per la mobilità turistico-sportiva in aree montane (art. 4, co. 7) ☐
- Ha per oggetto sociale prevalente la produzione di energia da fonti rinnovabili (art. 4, co. 7) ☐
- Ha caratteristiche di spin off o di start up universitario, o analoghe a quelle degli enti di ricerca, ovvero gestisce aziende agricole con funzioni didattiche (art. 4, co. 8) ☐
- Produce un servizio di interesse generale a rete (di cui all'art. 3-bis del d.l. 138/2011) fuori dall'ambito territoriale di riferimento, con affidamento dei servizi, in corso e nuovi, tramite procedure ad evidenza pubblica (art. 4, co. 9-bis) ☐
- Produce beni e servizi strettamente necessari per il perseguimento delle finalità istituzionali dell'ente (art. 4, co. 1) ☐
- Produce un servizio di interesse generale (art. 4, co. 2, lett. a) ☒
- Progetta e realizza un'opera pubblica sulla base di un accordo di programma fra amministrazioni pubbliche (art. 4, co. 2, lett. b) ☐
- Realizza e gestisce un'opera pubblica ovvero organizza e gestisce un servizio di interesse generale attraverso un contratto di partenariato pubblico/privato (art. 4, co. 2, lett. c) ☐
- Produce beni o servizi strumentali all'ente o agli enti pubblici partecipanti o alla svolgimento delle loro funzioni (art. 4, co. 2, lett. d) ☐
- Svolge servizi di committenza (art. 4, co. 2, lett. e) ☐
- Valorizza il patrimonio immobiliare dell'amministrazione partecipante (art. 4, co. 3) ☐
- Svolge attività elettrica, anche con la realizzazione e la gestione degli impianti e delle reti eventualmente funzionali a queste attività (art. 24 co. 1 l.p. n. 27/2010) ☐
- La partecipazione o la specifica attività da svolgere è prevista dalla normativa statale, regionale o provinciale (art. 24 co. 1 l.p. n. 27/2010). Norma di riferimento: ☒

Indicare le motivazioni della riconducibilità o meno ai vincoli di scopo di cui al co. 1 o ad una delle attività di cui ai commi 2 e 3, anche con riferimento alle società che svolgono le attività di cui ai commi 6, 7, 8:

La Società assolve alla funzione di promozione turistica del territorio comunale favorendo lo sviluppo di attività commerciali e turistiche.

(a): Inserire uno dei progressivi già indicati nelle schede di ricognizione (02.01; 02.02).

(b): Inserire la ragione sociale come indicata nelle schede di ricognizione (02.01; 02.02).

(c): Indicare il tipo di partecipazione distinguendo i casi in cui la società sia partecipata direttamente, indirettamente (tramite altra società/organismo), ovvero in parte direttamente e in parte indirettamente.

(d): Inserire l'attività come indicata nelle schede di ricognizione (02.01; 02.02).



### 03. REQUISITI TESTO UNICO DELLE SOCIETÀ A PARTECIPAZIONE PUBBLICA

03.02. Condizioni art. 20, co. 2

Compilare una scheda per ciascuna società

Progressivo società partecipata:  (a)

Denominazione società partecipata:  (b)

Tipo partecipazione:  (c)

Attività svolta:  (d)

Indicare i seguenti dati con riferimento all'esercizio 2018:

Numero medio dipendenti (e)	26,00
Numero amministratori	20
di cui nominati dall'Ente	1
Numero componenti organo di controllo	4
di cui nominati dall'Ente	1

Importi in euro

RISULTATO D'ESERCIZIO (g)	
2018	18.216,00
2017	210,00
2016	634,00
2015	17.090,00
2014	615,00

Importi in euro

Costo del personale (f)	1.163.973,00
Compensi amministratori	66.666,20
Compensi componenti organo di controllo	28.899,00

Importi in euro

FATTURATO	
2018	5.936.151,00
2017	5.697.122,00
2016	4.791.401,00
FATTURATO MEDIO	5.474.891,33

Sussistenza delle condizioni di cui all'art. 18 co 3 bis 1, l.p. n. 1/2005:

- Partecipazione societaria che non può essere denuta in conformità all'art. 24 l.p.n. 27/2010 (lett. a)

☐

- Società priva di dipendenti o con numero di amministratori superiore a quello dei dipendenti, con esclusione delle società che hanno per oggetto sociale esclusivo la gestione delle partecipazioni societarie (lett. b)

☐

- Svolgimento di attività analoghe o similari a quelle svolte da altre società controllate o da propri enti strumentali di diritto pubblico e privato (lett. c)

☐

Indicare quali società/enti strumentali:

- Fatturato medio non superiore a 250.000 euro nel triennio precedente, fatta salva la possibilità di discostarsi motivatamente (lett. d; art. 24 co. 4 l.p. n. 27/2010)

☐

- Perdite in 4 dei 5 esercizi precedenti (per società che non gestiscono un servizio di interesse generale) (lett. e)

☐

- Necessità di contenimento dei costi di funzionamento (lett. f)

☐

- Necessità di aggregazione con altre società detenute in conformità all'art. 24 l.p. n. 27/2010 (lett. g)

☐

Indicare le motivazioni della sussistenza o meno delle condizioni di cui ai punti precedenti:

L'articolo 24 della L.P. 27/2010 prevede che "Se la partecipazione o la specifica attività da svolgere sono previste dalla normativa statale, regionale o provinciale le condizioni dell'articolo 4, commi 1 e 2, del decreto legislativo n. 175 del 2016 si intendono rispettate". A tal proposito si richiama l'articolo 9 della L.P. 8/2002 che non solo prevede un soggetto referente in ambito turistico, ma impone che i Comuni promuovano la sua costituzione, aderiscano e nominino un rappresentante nell'organo amministrativo dell'Ente. Pertanto la partecipazione in argomento non integra i presupposti di razionalizzazione di cui all'art. 18, comma 3 bis 1 L.P. 1/2005.

Azioni da intraprendere:

Nessuna

(a): Inserire uno dei progressivi già indicati nelle schede di ricognizione (02.01; 02.02).

(b): Inserire la ragione sociale come indicata nelle schede di ricognizione (02.01; 02.02).

(c): Indicare il tipo di partecipazione distinguendo i casi in cui la società sia partecipata direttamente, indirettamente (tramite altra società/organismo), ovvero in parte direttamente e in parte indirettamente.

(d): Inserire l'attività svolta come indicata nelle schede di ricognizione (02.01; 02.02).

(e): Inserire il numero medio di dipendenti come da nota integrativa al bilancio.

(f): Inserire la voce B9 del Conto economico.

(g): Inserire il risultato d'esercizio al netto delle imposte.



### 03. REQUISITI TESTO UNICO DELLE SOCIETÀ A PARTECIPAZIONE PUBBLICA

03.01. Finalità perseguite e attività ammesse (articoli 1, 4 e 26)

Compilare una scheda per ciascuna società

Progressivo società partecipata:  (a)

Denominazione società partecipata:  (b)

Tipo partecipazione:  (c)

Attività svolta:  (d)

Indicare se la società:

- È a partecipazione pubblica di diritto singolare (art. 1 co. 4) ☐
- Rientra nell'Allegato "A" del d.lgs. n. 175/2016 (art. 26, co. 2) ☐
- Ha come oggetto esclusivo la gestione di fondi europei per conto dello Stato o delle Regioni, ovvero la realizzazione di progetti di ricerca finanziati dalle istituzioni dell'Unione Europea (art. 26, co. 2) ☐
- È stata esclusa, con deliberazione adottata ai sensi dell'art. 4 co. 9, secondo periodo, dall'applicazione totale o parziale delle disposizioni del medesimo articolo (solo per le società partecipate dalle Regioni/Prov. Aut.) ☐
- È destinataria dei provvedimenti di cui al d.lgs. n. 159/2011 (art. 26, co. 12-bis) ☐
- È autorizzata alla gestione delle case da gioco, ai sensi della legislazione vigente (art. 26, co. 12-sexies) ☐
- Qualora non sia stata selezionata alcuna delle opzioni indicate ai punti precedenti, indicare se la società:
- È costituita in attuazione dell'art. 34 del regolamento CE n. 13/2013 - Gruppi d'Azione Locale (art. 4, co. 6) ☐
- Ha per oggetto sociale prevalente la gestione di spazi fieristici e l'organizzazione di eventi fieristici (art. 4, co. 7) ☐
- Ha per oggetto sociale prevalente la realizzazione e la gestione di impianti di trasporto a fune per la mobilità turistico-sportiva in aree montane (art. 4, co. 7) ☐
- Ha per oggetto sociale prevalente la produzione di energia da fonti rinnovabili (art. 4, co. 7) ☐
- Ha caratteristiche di spin off o di start up universitario, o analoghe a quelle degli enti di ricerca, ovvero gestisce aziende agricole con funzioni didattiche (art. 4, co. 8) ☐
- Produce un servizio di interesse generale a rete (di cui all'art. 3-bis del d.l. 138/2011) fuori dall'ambito territoriale di riferimento, con affidamento dei servizi, in corso e nuovi, tramite procedure ad evidenza pubblica (art. 4, co. 9-bis) ☐
- Produce beni e servizi strettamente necessari per il perseguimento delle finalità istituzionali dell'ente (art. 4, co. 1) ☒
- Produce un servizio di interesse generale (art. 4, co. 2, lett. a) ☐
- Progetta e realizza un'opera pubblica sulla base di un accordo di programma fra amministrazioni pubbliche (art. 4, co. 2, lett. b) ☐
- Realizza e gestisce un'opera pubblica ovvero organizza e gestisce un servizio di interesse generale attraverso un contratto di partenariato pubblico/privato (art. 4, co. 2, lett. c) ☐
- Produce beni o servizi strumentali all'ente o agli enti pubblici partecipanti o alla svolgimento delle loro funzioni (art. 4, co. 2, lett. d) ☒
- Svolge servizi di committenza (art. 4, co. 2, lett. e) ☐
- Valorizza il patrimonio immobiliare dell'amministrazione partecipante (art. 4, co. 3) ☐
- Svolge attività elettrica, anche con la realizzazione e la gestione degli impianti e delle reti eventualmente funzionali a queste attività (art. 24 co. 1 l.p. n. 27/2010) ☐
- La partecipazione o la specifica attività da svolgere è prevista dalla normativa statale, regionale o provinciale (art. 24 co. 1 l.p. n. 27/2010). Norma di riferimento: ☐

Indicare le motivazioni della riconducibilità o meno ai vincoli di scopo di cui al co. 1 o ad una delle attività di cui ai commi 2 e 3, anche con riferimento alle società che svolgono le attività di cui ai commi 6, 7, 8:

La Società - soggetta al controllo analogo congiunto da parte di tutti i Comuni, Comunità e Consorzi BIM della Provincia - svolge attività di rappresentanza istituzionale a favore degli Enti locali della Provincia autonoma di Trento, anche quale articolazione provinciale dell'ANCI e dell'UNCHEM. Svolge, altresì, attività di supporto all'attività del Consiglio delle autonomie locali della provincia autonoma di Trento ai sensi della l.p. n. 7/2005 e nell'interesse degli Enti locali soci, ed attività di servizi a favore degli stessi, nei campi della consulenza giuridico-amministrativa, della formazione e gestione del personale, dell'innovazione e transizione al digitale, in regime in house providing. Per tali ragioni, la partecipazione alla Società è giudicata strettamente necessaria per il perseguimento delle finalità istituzionali dell'Ente.

(a): Inserire uno dei progressivi già indicati nelle schede di ricognizione (02.01; 02.02).

(b): Inserire la ragione sociale come indicata nelle schede di ricognizione (02.01; 02.02).

(c): Indicare il tipo di partecipazione distinguendo i casi in cui la società sia partecipata direttamente, indirettamente (tramite altra società/organismo), ovvero in parte direttamente e in parte indirettamente.

(d): Inserire l'attività come indicata nelle schede di ricognizione (02.01; 02.02).

**03. REQUISITI TESTO UNICO DELLE SOCIETÀ A PARTECIPAZIONE PUBBLICA**

03.02. Condizioni art. 20, co. 2

Compilare una scheda per ciascuna società

Progressivo società partecipata:  (a)Denominazione società partecipata:  (b)Tipo partecipazione:  (c)Attività svolta:  (d)

Indicare i seguenti dati con riferimento all'esercizio 2018:

Numero medio dipendenti (e)	25,00
Numero amministratori	7
di cui nominati dall'Ente	0
Numero componenti organo di controllo	3
di cui nominati dall'Ente	0

Importi in euro

RISULTATO D'ESERCIZIO (g)	
2018	383.476,00
2017	339.479,00
2016	380.756,00
2015	178.915,00
2014	20.842,00

Importi in euro

Costo del personale (f)	1.522.019,00
Compensi amministratori	66.000,00
Compensi componenti organo di controllo	16.982,00

Importi in euro

FATTURATO	
2018	3.906.831,00
2017	3.760.623,00
2016	3.750.093,00
FATTURATO MEDIO	3.805.849,00

Sussistenza delle condizioni di cui all'art. 18 co 3 bis 1, l.p. n. 1/2005:

- Partecipazione societaria che non può essere denuta in conformità all'art. 24 l.p.n. 27/2010 (lett. a)

☐

- Società priva di dipendenti o con numero di amministratori superiore a quello dei dipendenti, con esclusione delle società che hanno per oggetto sociale esclusivo la gestione delle partecipazioni societarie (lett. b)

☐

- Svolgimento di attività analoghe o similari a quelle svolte da altre società controllate o da propri enti strumentali di diritto pubblico e privato (lett. c)

☐

Indicare quali società/enti strumentali:

- Fatturato medio non superiore a 250.000 euro nel triennio precedente, fatta salva la possibilità di discostarsi motivatamente (lett. d; art. 24 co. 4 l.p. n. 27/2010)

☐

- Perdite in 4 dei 5 esercizi precedenti (per società che non gestiscono un servizio di interesse generale) (lett. e)

☐

- Necessità di contenimento dei costi di funzionamento (lett. f)

☐

- Necessità di aggregazione con altre società detenute in conformità all'art. 24 l.p. n. 27/2010 (lett. g)

☐

Indicare le motivazioni della sussistenza o meno delle condizioni di cui ai punti precedenti:

L'analisi degli indici sopra riportati non evidenzia criticità in relazione ai criteri individuati dall'art. 8 co 3 bis 1, lettere a), b), d) ed e), l.p. n. 1/2005.

Il fatturato sopra riportato include contributi in conto esercizio, stabilmente erogati alla Società per l'esercizio della sua attività istituzionale, i quali sono ritenuti per tale ragione significativi ai fini di valutare la "dimensione economica" dell'impresa (2018: Euro 2.387.945; 2017: Euro 2.560.823; 2016: Euro 2.381.682). In ogni caso, anche avendo riguardo ai soli ricavi delle vendite e delle prestazioni, il volume del fatturato conseguito dalla Società è superiore, in tutte le annualità di riferimento, alla soglia fissata dalla legge.

L'Ente locale non partecipa, inoltre, ad altre società che svolgano attività analoghe, e, avendo definito congiuntamente agli altri Enti che esercitano il controllo analogo congiunto sulla Società criteri idonei ad orientare l'attività sociale, non ravvisa la necessità di prescrivere ulteriori azioni di contenimento dei costi di funzionamento.

Azioni da intraprendere:

(a): Inserire uno dei progressivi già indicati nelle schede di ricognizione (02.01; 02.02).

(b): Inserire la ragione sociale come indicata nelle schede di ricognizione (02.01; 02.02).

(c): Indicare il tipo di partecipazione distinguendo i casi in cui la società sia partecipata direttamente, indirettamente (tramite altra società/organismo), ovvero in parte direttamente e in parte indirettamente.

(d): Inserire l'attività svolta come indicata nelle schede di ricognizione (02.01; 02.02).

(e): Inserire il numero medio di dipendenti come da nota integrativa al bilancio.

(f): Inserire la voce B9 del Conto economico.

(g): Inserire il risultato d'esercizio al netto delle imposte.

### 03. REQUISITI TESTO UNICO DELLE SOCIETÀ A PARTECIPAZIONE PUBBLICA

03.01. Finalità perseguite e attività ammesse (articoli 1, 4 e 26)

Compilare una scheda per ciascuna società

Progressivo società partecipata:  (a)

Denominazione società partecipata:  (b)

Tipo partecipazione:  (c)

Attività svolta:  (d)

Indicare se la società:

- È a partecipazione pubblica di diritto singolare (art. 1 co. 4) ☐
- Rientra nell'Allegato "A" del d.lgs. n. 175/2016 (art. 26, co. 2) ☐
- Ha come oggetto esclusivo la gestione di fondi europei per conto dello Stato o delle Regioni, ovvero la realizzazione di progetti di ricerca finanziati dalle istituzioni dell'Unione Europea (art. 26, co. 2) ☐
- È stata esclusa, con deliberazione adottata ai sensi dell'art. 4 co. 9, secondo periodo, dall'applicazione totale o parziale delle disposizioni del medesimo articolo (solo per le società partecipate dalle Regioni/Prov. Aut.) ☐
- È destinataria dei provvedimenti di cui al d.lgs. n. 159/2011 (art. 26, co. 12-bis) ☐
- È autorizzata alla gestione delle case da gioco, ai sensi della legislazione vigente (art. 26, co. 12-sexies) ☐

Qualora non sia stata selezionata alcuna delle opzioni indicate ai punti precedenti, indicare se la società:

- È costituita in attuazione dell'art. 34 del regolamento CE n. 13/2013 - Gruppi d'Azione Locale (art. 4, co. 6) ☐
- Ha per oggetto sociale prevalente la gestione di spazi fieristici e l'organizzazione di eventi fieristici (art. 4, co. 7) ☐
- Ha per oggetto sociale prevalente la realizzazione e la gestione di impianti di trasporto a fune per la mobilità turistico-sportiva in aree montane (art. 4, co. 7) ☐
- Ha per oggetto sociale prevalente la produzione di energia da fonti rinnovabili (art. 4, co. 7) ☐
- Ha caratteristiche di spin off o di start up universitario, o analoghe a quelle degli enti di ricerca, ovvero gestisce aziende agricole con funzioni didattiche (art. 4, co. 8) ☐
- Produce un servizio di interesse generale a rete (di cui all'art. 3-bis del d.l. 138/2011) fuori dall'ambito territoriale di riferimento, con affidamento dei servizi, in corso e nuovi, tramite procedure ad evidenza pubblica (art. 4, co. 9-bis) ☐
- Produce beni e servizi strettamente necessari per il perseguimento delle finalità istituzionali dell'ente (art. 4, co. 1) ☐
- Produce un servizio di interesse generale (art. 4, co. 2, lett. a) ☒
- Progetta e realizza un'opera pubblica sulla base di un accordo di programma fra amministrazioni pubbliche (art. 4, co. 2, lett. b) ☐
- Realizza e gestisce un'opera pubblica ovvero organizza e gestisce un servizio di interesse generale attraverso un contratto di partenariato pubblico/privato (art. 4, co. 2, lett. c) ☐
- Produce beni o servizi strumentali all'ente o agli enti pubblici partecipanti o alla svolgimento delle loro funzioni (art. 4, co. 2, lett. d) ☐
- Svolge servizi di committenza (art. 4, co. 2, lett. e) ☐
- Valorizza il patrimonio immobiliare dell'amministrazione partecipante (art. 4, co. 3) ☐
- Svolge attività elettrica, anche con la realizzazione e la gestione degli impianti e delle reti eventualmente funzionali a queste attività (art. 24 co. 1 l.p. n. 27/2010) ☐
- La partecipazione o la specifica attività da svolgere è prevista dalla normativa statale, regionale o provinciale (art. 24 co. 1 l.p. n. 27/2010). Norma di riferimento:

Indicare le motivazioni della riconducibilità o meno ai vincoli di scopo di cui al co. 1 o ad una delle attività di cui ai commi 2 e 3, anche con riferimento alle società che svolgono le attività di cui ai commi 6, 7, 8:

Trattandosi di società che svolge in loco un servizio fondamentale e necessario nell'ambito della promozione del territorio, con particolare riguardo al benessere e alla salute attraverso l'implementamento di offerta di servizi specialistici di qualità (ortopedia, dermatologia otorinolaringoiatria, medicina dello sport etc.) si ritiene indispensabile il suo mantenimento.

(a): Inserire uno dei progressivi già indicati nelle schede di ricognizione (02.01; 02.02).

(b): Inserire la ragione sociale come indicata nelle schede di ricognizione (02.01; 02.02).

(c): Indicare il tipo di partecipazione distinguendo i casi in cui la società sia partecipata direttamente, indirettamente (tramite altra società/organismo), ovvero in parte direttamente e in parte indirettamente.

(d): Inserire l'attività come indicata nelle schede di ricognizione (02.01; 02.02).

### 03. REQUISITI TESTO UNICO DELLE SOCIETÀ A PARTECIPAZIONE PUBBLICA

03.02. Condizioni art. 20, co. 2

Compilare una scheda per ciascuna società

Progressivo società partecipata:  (a)

Denominazione società partecipata:  (b)

Tipo partecipazione:  (c)

Attività svolta:  (d)

Indicare i seguenti dati con riferimento all'esercizio 2018:

Numero medio dipendenti (e)	8,00
Numero amministratori	3
di cui nominati dall'Ente	0
Numero componenti organo di controllo	3
di cui nominati dall'Ente	0

Importi in euro

RISULTATO D'ESERCIZIO (g)	
2018	33.943,00
2017	1.096,00
2016	1.207,00
2015	18.668,00
2014	25.160,00

Importi in euro	
Costo del personale (f)	194.342,00
Compensi amministratori	0,00
Compensi componenti organo di controllo	6.500,00

Importi in euro	
FATTURATO	
2018	448.506,00
2017	423.278,00
2016	412.823,00
FATTURATO MEDIO	428.202,33

Sussistenza delle condizioni di cui all'art. 18 co 3 bis 1, l.p. n. 1/2005:

- Partecipazione societaria che non può essere denuta in conformità all'art. 24 l.p.n. 27/2010 (lett. a)

☐

- Società priva di dipendenti o con numero di amministratori superiore a quello dei dipendenti, con esclusione delle società che hanno per oggetto sociale esclusivo la gestione delle partecipazioni societarie (lett. b)

☐

- Svolgimento di attività analoghe o similari a quelle svolte da altre società controllate o da propri enti strumentali di diritto pubblico e privato (lett. c)

☐

Indicare quali società/enti strumentali:

- Fatturato medio non superiore a 250.000 euro nel triennio precedente, fatta salva la possibilità di discostarsi motivatamente (lett. d; art. 24 co. 4 l.p. n. 27/2010)

☐

- Perdite in 4 dei 5 esercizi precedenti (per società che non gestiscono un servizio di interesse generale) (lett. e)

☐

- Necessità di contenimento dei costi di funzionamento (lett. f)

☐

- Necessità di aggregazione con altre società detenute in conformità all'art. 24 l.p. n. 27/2010 (lett. g)

☐

Indicare le motivazioni della sussistenza o meno delle condizioni di cui ai punti precedenti:

c.f.r. Parere pro veritate prof. Avv. Damiano Florenzano di data 25.09.2017

Azioni da intraprendere:

Nessuna.

(a): Inserire uno dei progressivi già indicati nelle schede di ricognizione (02.01; 02.02).

(b): Inserire la ragione sociale come indicata nelle schede di ricognizione (02.01; 02.02).

(c): Indicare il tipo di partecipazione distinguendo i casi in cui la società sia partecipata direttamente, indirettamente (tramite altra società/organismo), ovvero in parte direttamente e in parte indirettamente.

(d): Inserire l'attività svolta come indicata nelle schede di ricognizione (02.01; 02.02).

(e): Inserire il numero medio di dipendenti come da nota integrativa al bilancio.

(f): Inserire la voce B9 del Conto economico.

(g): Inserire il risultato d'esercizio al netto delle imposte.



### 03. REQUISITI TESTO UNICO DELLE SOCIETÀ A PARTECIPAZIONE PUBBLICA

03.01. Finalità perseguite e attività ammesse (articoli 1, 4 e 26)

Compilare una scheda per ciascuna società

Progressivo società partecipata:  (a)

Denominazione società partecipata:  (b)

Tipo partecipazione:  (c)

Attività svolta:  (d)

Indicare se la società:

- È a partecipazione pubblica di diritto singolare (art. 1 co. 4) ☐
- Rientra nell'Allegato "A" del d.lgs. n. 175/2016 (art. 26, co. 2) ☐
- Ha come oggetto esclusivo la gestione di fondi europei per conto dello Stato o delle Regioni, ovvero la realizzazione di progetti di ricerca finanziati dalle istituzioni dell'Unione Europea (art. 26, co. 2) ☐
- È stata esclusa, con deliberazione adottata ai sensi dell'art. 4 co. 9, secondo periodo, dall'applicazione totale o parziale delle disposizioni del medesimo articolo (**solo per le società partecipate dalle Regioni/Prov. Aut.**) ☐
- È destinataria dei provvedimenti di cui al d.lgs. n. 159/2011 (art. 26, co. 12-bis) ☐
- È autorizzata alla gestione delle case da gioco, ai sensi della legislazione vigente (art. 26, co. 12-sexies) ☐
- Qualora non sia stata selezionata alcuna delle opzioni indicate ai punti precedenti, indicare se la società:
- È costituita in attuazione dell'art. 34 del regolamento CE n. 13/2013 - Gruppi d'Azione Locale (art. 4, co. 6) ☐
- Ha per oggetto sociale prevalente la gestione di spazi fieristici e l'organizzazione di eventi fieristici (art. 4, co. 7) ☐
- Ha per oggetto sociale prevalente la realizzazione e la gestione di impianti di trasporto a fune per la mobilità turistico-sportiva in aree montane (art. 4, co. 7) ☐
- Ha per oggetto sociale prevalente la produzione di energia da fonti rinnovabili (art. 4, co. 7) ☐
- Ha caratteristiche di spin off o di start up universitario, o analoghe a quelle degli enti di ricerca, ovvero gestisce aziende agricole con funzioni didattiche (art. 4, co. 8) ☐
- Produce un servizio di interesse generale a rete (di cui all'art. 3-bis del d.l. 138/2011) fuori dall'ambito territoriale di riferimento, con affidamento dei servizi, in corso e nuovi, tramite procedure ad evidenza pubblica (art. 4, co. 9-bis) ☐
- Produce beni e servizi strettamente necessari per il perseguimento delle finalità istituzionali dell'ente (art. 4, co. 1) ☒
- Produce un servizio di interesse generale (art. 4, co. 2, lett. a) ☐
- Progetta e realizza un'opera pubblica sulla base di un accordo di programma fra amministrazioni pubbliche (art. 4, co. 2, lett. b) ☐
- Realizza e gestisce un'opera pubblica ovvero organizza e gestisce un servizio di interesse generale attraverso un contratto di partenariato pubblico/privato (art. 4, co. 2, lett. c) ☐
- Produce beni o servizi strumentali all'ente o agli enti pubblici partecipanti o alla svolgimento delle loro funzioni (art. 4, co. 2, lett. d) ☒
- Svolge servizi di committenza (art. 4, co. 2, lett. e) ☐
- Valorizza il patrimonio immobiliare dell'amministrazione partecipante (art. 4, co. 3) ☐
- Svolge attività elettrica, anche con la realizzazione e la gestione degli impianti e delle reti eventualmente funzionali a queste attività (art. 24 co. 1 l.p. n. 27/2010) ☐
- La partecipazione o la specifica attività da svolgere è prevista dalla normativa statale, regionale o provinciale (art. 24 co. 1 l.p. n. 27/2010). Norma di riferimento: ☐

Indicare le motivazioni della riconducibilità o meno ai vincoli di scopo di cui al co. 1 o ad una delle attività di cui ai commi 2 e 3, anche con riferimento alle società che svolgono le attività di cui ai commi 6, 7, 8:

La società svolge attività consortile a favore delle società del sistema pubblico provinciale ai sensi della L.P. 27/12/2010 n.27, art. 7 comma 3 bis (aggiunto dalla L.P. n.25 dd.27/12/2012 art.2). La partecipazione delle stesse al Consorzio è prevista dalla normativa provinciale e dunque, ai sensi dell'art.24 c.1 L.P. 27/2010, le condizioni di cui all'art.4 commi 1 e 2 del D.Lgs. n. 175/2016 si intendono rispettate

(a): Inserire uno dei progressivi già indicati nelle schede di ricognizione (02.01; 02.02).

(b): Inserire la ragione sociale come indicata nelle schede di ricognizione (02.01; 02.02).

(c): Indicare il tipo di partecipazione distinguendo i casi in cui la società sia partecipata direttamente, indirettamente (tramite altra società/organismo), ovvero in parte direttamente e in parte indirettamente.

(d): Inserire l'attività come indicata nelle schede di ricognizione (02.01; 02.02).



### 03. REQUISITI TESTO UNICO DELLE SOCIETÀ A PARTECIPAZIONE PUBBLICA

03.02. Condizioni art. 20, co. 2

Compilare una scheda per ciascuna società

Progressivo società partecipata: Ind\_1 (a)

Denominazione società partecipata: Centro servizi condivisi s.c.a.r.l. (b)

Tipo partecipazione: Indiretta (c)

Attività svolta: attività di supporto agli Enti soci (servizi legali, controlli interni, service amministrativo) (d)

Indicare i seguenti dati con riferimento all'esercizio 2018:

Numero medio dipendenti (e)	0,00
Numero amministratori	3
di cui nominati dall'Ente	0
Numero componenti organo di controllo	1
di cui nominati dall'Ente	0

Importi in euro

RISULTATO D'ESERCIZIO (g)	
2018	0,00
2017	0,00
2016	0,00
2015	772,00
2014	234,00

Importi in euro	
Costo del personale (f)	0,00
Compensi amministratori	0,00
Compensi componenti organo di controllo	4.000,00

Importi in euro	
FATTURATO	
2018	904.490,00
2017	1.121.460,00
2016	795.800,00
FATTURATO MEDIO	940.583,33

Sussistenza delle condizioni di cui all'art. 18 co 3 bis 1, l.p. n. 1/2005:

- Partecipazione societaria che non può essere denuta in conformità all'art. 24 l.p.n. 27/2010 (lett. a)

☐

- Società priva di dipendenti o con numero di amministratori superiore a quello dei dipendenti, con esclusione delle società che hanno per oggetto sociale esclusivo la gestione delle partecipazioni societarie (lett. b)

☐

- Svolgimento di attività analoghe o similari a quelle svolte da altre società controllate o da propri enti strumentali di diritto pubblico e privato (lett. c)

☐

Indicare quali società/enti strumentali:

- Fatturato medio non superiore a 250.000 euro nel triennio precedente, fatta salva la possibilità di discostarsi motivatamente (lett. d; art. 24 co. 4 l.p. n. 27/2010)

☐

- Perdite in 4 dei 5 esercizi precedenti (per società che non gestiscono un servizio di interesse generale) (lett. e)

☐

- Necessità di contenimento dei costi di funzionamento (lett. f)

☐

- Necessità di aggregazione con altre società detenute in conformità all'art. 24 l.p. n. 27/2010 (lett. g)

☐

Indicare le motivazioni della sussistenza o meno delle condizioni di cui ai punti precedenti:

L'analisi degli indici sopra riportati non evidenzia criticità in relazione ai criteri individuati dall'art. 8 co 3 bis 1, lettere a), d) ed e), l.p. n. 1/2005.  
Conformemente alle direttive imposte dalla Provincia autonoma di Trento, azionista di maggioranza degli enti consorziati, la Società svolge le proprie attività non avvalendosi di dipendenti propri ma di personale distaccato dalle Società consorziate o dalla Provincia stessa, in numero superiore rispetto a quello degli Amministratori. Al 31 dicembre 2018, operavano presso il CCSC 13 dipendenti discattati dalle Società consorziate. Di conseguenza, l'inesistenza di personale dipendente della Società non integra - in concreto - un indice sintomatico di inefficienza della Società, e non giustifica l'adozione di alcuna misura di razionalizzazione.  
L'Ente locale non partecipa, inoltre, ad altre società che svolgano attività analoghe, né ravvisa la necessità di procedere all'aggregazione della società ad altre, dallo stesso detenute.  
La Provincia autonoma di Trento, attraverso le proprie controllate che partecipano alla compagine sociale di CCSC, provvede ad impartire alla Società adeguate direttive di contenimento della spesa, ed a monitorarne l'attuazione. Non ravvisa pertanto la necessità di prescrivere ulteriori azioni di contenimento dei costi di funzionamento.

Azioni da intraprendere:

Nessuna.

(a): Inserire uno dei progressivi già indicati nelle schede di ricognizione (02.01; 02.02).

(b): Inserire la ragione sociale come indicata nelle schede di ricognizione (02.01; 02.02).

(c): Indicare il tipo di partecipazione distinguendo i casi in cui la società sia partecipata direttamente, indirettamente (tramite altra società/organismo), ovvero in parte direttamente e in parte indirettamente.

(d): Inserire l'attività svolta come indicata nelle schede di ricognizione (02.01; 02.02).

(e): Inserire il numero medio di dipendenti come da nota integrativa al bilancio.

(f): Inserire la voce B9 del Conto economico.

(g): Inserire il risultato d'esercizio al netto delle imposte.

### 03. REQUISITI TESTO UNICO DELLE SOCIETÀ A PARTECIPAZIONE PUBBLICA

03.01. Finalità perseguite e attività ammesse (articoli 1, 4 e 26)

Compilare una scheda per ciascuna società

Progressivo società partecipata: Ind\_2 (a)

Denominazione società partecipata: SET Distribuzione S.p.A. (b)

Tipo partecipazione: Indiretta (c)

Attività svolta: Attività di distribuzione dell'energia elettrica. (d)

Indicare se la società:

- È a partecipazione pubblica di diritto singolare (art. 1 co. 4) ☐
- Rientra nell'Allegato "A" del d.lgs. n. 175/2016 (art. 26, co. 2) ☐
- Ha come oggetto esclusivo la gestione di fondi europei per conto dello Stato o delle Regioni, ovvero la realizzazione di progetti di ricerca finanziati dalle istituzioni dell'Unione Europea (art. 26, co. 2) ☐
- È stata esclusa, con deliberazione adottata ai sensi dell'art. 4 co. 9, secondo periodo, dall'applicazione totale o parziale delle disposizioni del medesimo articolo (solo per le società partecipate dalle Regioni/Prov. Aut.) ☐
- È destinataria dei provvedimenti di cui al d.lgs. n. 159/2011 (art. 26, co. 12-bis) ☐
- È autorizzata alla gestione delle case da gioco, ai sensi della legislazione vigente (art. 26, co. 12-sexies) ☐
- Qualora non sia stata selezionata alcuna delle opzioni indicate ai punti precedenti, indicare se la società:
- È costituita in attuazione dell'art. 34 del regolamento CE n. 13/2013 - Gruppi d'Azione Locale (art. 4, co. 6) ☐
- Ha per oggetto sociale prevalente la gestione di spazi fieristici e l'organizzazione di eventi fieristici (art. 4, co. 7) ☐
- Ha per oggetto sociale prevalente la realizzazione e la gestione di impianti di trasporto a fune per la mobilità turistico-sportiva in aree montane (art. 4, co. 7) ☐
- Ha per oggetto sociale prevalente la produzione di energia da fonti rinnovabili (art. 4, co. 7) ☐
- Ha caratteristiche di spin off o di start up universitario, o analoghe a quelle degli enti di ricerca, ovvero gestisce aziende agricole con funzioni didattiche (art. 4, co. 8) ☐
- Produce un servizio di interesse generale a rete (di cui all'art. 3-bis del d.l. 138/2011) fuori dall'ambito territoriale di riferimento, con affidamento dei servizi, in corso e nuovi, tramite procedure ad evidenza pubblica (art. 4, co. 9-bis) ☐
- Produce beni e servizi strettamente necessari per il perseguimento delle finalità istituzionali dell'ente (art. 4, co. 1) ☒
- Produce un servizio di interesse generale (art. 4, co. 2, lett. a) ☐
- Progetta e realizza un'opera pubblica sulla base di un accordo di programma fra amministrazioni pubbliche (art. 4, co. 2, lett. b) ☐
- Realizza e gestisce un'opera pubblica ovvero organizza e gestisce un servizio di interesse generale attraverso un contratto di partenariato pubblico/privato (art. 4, co. 2, lett. c) ☐
- Produce beni o servizi strumentali all'ente o agli enti pubblici partecipanti o alla svolgimento delle loro funzioni (art. 4, co. 2, lett. d) ☐
- Svolge servizi di committenza (art. 4, co. 2, lett. e) ☐
- Valorizza il patrimonio immobiliare dell'amministrazione partecipante (art. 4, co. 3) ☐
- Svolge attività elettrica, anche con la realizzazione e la gestione degli impianti e delle reti eventualmente funzionali a queste attività (art. 24 co. 1 l.p. n. 27/2010) ☒
- La partecipazione o la specifica attività da svolgere è prevista dalla normativa statale, regionale o provinciale (art. 24 co. 1 l.p. n. 27/2010). Norma di riferimento: ☐

Indicare le motivazioni della riconducibilità o meno ai vincoli di scopo di cui al co. 1 o ad una delle attività di cui ai commi 2 e 3, anche con riferimento alle società che svolgono le attività di cui ai commi 6, 7, 8:

La Società svolge attività di distribuzione dell'energia elettrica sul territorio della Provincia autonoma di Trento. L'esercizio dell'attività elettrica da parte degli Enti locali trentini, anche attraverso società di capitali, è espressamente consentita dal D.P.R. n. 235/1977, e la detenzione di partecipazioni in società che operino nel settore in discorso è prevista dall'art. 24 co.1 l.p. n. 27/2010. In particolare, la detenzione di una partecipazione in SET s.p.a., attraverso il Consorzio dei Comuni Trentini, è funzionale a rappresentare, in seno al principale distributore di energia elettrica sul territorio provinciale, gli orientamenti degli Enti locali nel loro complesso.

(a): Inserire uno dei progressivi già indicati nelle schede di ricognizione (02.01; 02.02).

(b): Inserire la ragione sociale come indicata nelle schede di ricognizione (02.01; 02.02).

(c): Indicare il tipo di partecipazione distinguendo i casi in cui la società sia partecipata direttamente, indirettamente (tramite altra società/organismo), ovvero in parte direttamente e in parte indirettamente.

(d): Inserire l'attività come indicata nelle schede di ricognizione (02.01; 02.02).

### 03. REQUISITI TESTO UNICO DELLE SOCIETÀ A PARTECIPAZIONE PUBBLICA

03.02. Condizioni art. 20, co. 2

Compilare una scheda per ciascuna società

Progressivo società partecipata: Ind\_2 (a)

Denominazione società partecipata: SET Distribuzione S.p.A. (b)

Tipo partecipazione: Indiretta (c)

Attività svolta: Attività di distribuzione dell'energia elettrica. (d)

Indicare i seguenti dati con riferimento all'esercizio 2018:

Numero medio dipendenti (e)	276,00
Numero amministratori	6
di cui nominati dall'Ente	0
Numero componenti organo di controllo	5
di cui nominati dall'Ente	0

Importi in euro

RISULTATO D'ESERCIZIO (g)	
2018	20.154.000,00
2017	14.594.000,00
2016	10.696.000,00
2015	12.082.000,00
2014	21.741.574,00

Importi in euro

Costo del personale (f)	11.621.000,00
Compensi amministratori	121.000,00
Compensi componenti organo di controllo	35.000,00

Importi in euro

FATTURATO	
2018	121.212.000,00
2017	109.996.000,00
2016	97.827.000,00
FATTURATO MEDIO	109.678.333,33

Sussistenza delle condizioni di cui all'art. 18 co 3 bis 1, l.p. n. 1/2005:

- Partecipazione societaria che non può essere denuta in conformità all'art. 24 l.p.n. 27/2010 (lett. a)

☐

- Società priva di dipendenti o con numero di amministratori superiore a quello dei dipendenti, con esclusione delle società che hanno per oggetto sociale esclusivo la gestione delle partecipazioni societarie (lett. b)

☐

- Svolgimento di attività analoghe o simili a quelle svolte da altre società controllate o da propri enti strumentali di diritto pubblico e privato (lett. c)

☐

Indicare quali società/enti strumentali:

- Fatturato medio non superiore a 250.000 euro nel triennio precedente, fatta salva la possibilità di discostarsi motivatamente (lett. d; art. 24 co. 4 l.p. n. 27/2010)

☐

- Perdite in 4 dei 5 esercizi precedenti (per società che non gestiscono un servizio di interesse generale) (lett. e)

☐

- Necessità di contenimento dei costi di funzionamento (lett. f)

☐

- Necessità di aggregazione con altre società detenute in conformità all'art. 24 l.p. n. 27/2010 (lett. g)

☐

Indicare le motivazioni della sussistenza o meno delle condizioni di cui ai punti precedenti:

L'analisi degli indici sopra riportati non evidenzia criticità in relazione ai criteri individuati dall'art. 8 co 3 bis 1, lettere a), b), d) ed e), l.p. n. 1/2005.

L'Ente locale non partecipa, inoltre, ad altre società che svolgano attività analoghe, e non ravvisa la necessità di prescrivere azioni di contenimento dei costi di funzionamento.

Azioni da intraprendere:

Nessuna.

(a): Inserire uno dei progressivi già indicati nelle schede di ricognizione (02.01; 02.02).

(b): Inserire la ragione sociale come indicata nelle schede di ricognizione (02.01; 02.02).

(c): Indicare il tipo di partecipazione distinguendo i casi in cui la società sia partecipata direttamente, indirettamente (tramite altra società/organismo), ovvero in parte direttamente e in parte indirettamente.

(d): Inserire l'attività svolta come indicata nelle schede di ricognizione (02.01; 02.02).

(e): Inserire il numero medio di dipendenti come da nota integrativa al bilancio.

(f): Inserire la voce B9 del Conto economico.

(g): Inserire il risultato d'esercizio al netto delle imposte.



### 03. REQUISITI TESTO UNICO DELLE SOCIETÀ A PARTECIPAZIONE PUBBLICA

03.01. Finalità perseguite e attività ammesse (articoli 1, 4 e 26)

Compilare una scheda per ciascuna società

Progressivo società partecipata: Ind\_3 (a)

Denominazione società partecipata: Federazione trentina della Cooperazione s.c. (b)

Tipo partecipazione: Indiretta (c)

Attività svolta: Ente di rappresentanza del movimento cooperativo ai sensi dell'art. 7 l.r. n. 5/2008, con funzioni di tutela, consulenza, assistenza e sviluppo in favore diretto o indiretto dei propri aderenti. (d)

Indicare se la società:

- È a partecipazione pubblica di diritto singolare (art. 1 co. 4)

☐

- Rientra nell'Allegato "A" del d.lgs. n. 175/2016 (art. 26, co. 2)

☐

- Ha come oggetto esclusivo la gestione di fondi europei per conto dello Stato o delle Regioni, ovvero la realizzazione di progetti di ricerca finanziati dalle istituzioni dell'Unione Europea (art. 26, co. 2)

☐

- È stata esclusa, con deliberazione adottata ai sensi dell'art. 4 co. 9, secondo periodo, dall'applicazione totale o parziale delle disposizioni del medesimo articolo (solo per le società partecipate dalle Regioni/Prov. Aut.)

☐

- È destinataria dei provvedimenti di cui al d.lgs. n. 159/2011 (art. 26, co. 12-bis)

☐

- È autorizzata alla gestione delle case da gioco, ai sensi della legislazione vigente (art. 26, co. 12-sexies)

☐

Qualora non sia stata selezionata alcuna delle opzioni indicate ai punti precedenti, indicare se la società:

- È costituita in attuazione dell'art. 34 del regolamento CE n. 13/2013 - Gruppi d'Azione Locale (art. 4, co. 6)

☐

- Ha per oggetto sociale prevalente la gestione di spazi fieristici e l'organizzazione di eventi fieristici (art. 4, co. 7)

☐

- Ha per oggetto sociale prevalente la realizzazione e la gestione di impianti di trasporto a fune per la mobilità turistico-sportiva in aree montane (art. 4, co. 7)

☐

- Ha per oggetto sociale prevalente la produzione di energia da fonti rinnovabili (art. 4, co. 7)

☐

- Ha caratteristiche di spin off o di start up universitario, o analoghe a quelle degli enti di ricerca, ovvero gestisce aziende agricole con funzioni didattiche (art. 4, co. 8)

☐

- Produce un servizio di interesse generale a rete (di cui all'art. 3-bis del d.l. 138/2011) fuori dall'ambito territoriale di riferimento, con affidamento dei servizi, in corso e nuovi, tramite procedure ad evidenza pubblica (art. 4, co. 9-bis)

☐

- Produce beni e servizi strettamente necessari per il perseguimento delle finalità istituzionali dell'ente (art. 4, co. 1)

☒

- Produce un servizio di interesse generale (art. 4, co. 2, lett. a)

☐

- Progetta e realizza un'opera pubblica sulla base di un accordo di programma fra amministrazioni pubbliche (art. 4, co. 2, lett. b)

☐

- Realizza e gestisce un'opera pubblica ovvero organizza e gestisce un servizio di interesse generale attraverso un contratto di partenariato pubblico/privato (art. 4, co. 2, lett. c)

☐

- Produce beni o servizi strumentali all'ente o agli enti pubblici partecipanti o alla svolgimento delle loro funzioni (art. 4, co. 2, lett. d)

☒

- Svolge servizi di committenza (art. 4, co. 2, lett. e)

☐

- Valorizza il patrimonio immobiliare dell'amministrazione partecipante (art. 4, co. 3)

☐

- Svolge attività elettrica, anche con la realizzazione e la gestione degli impianti e delle reti eventualmente funzionali a queste attività (art. 24 co. 1 l.p. n. 27/2010)

☐

- La partecipazione o la specifica attività da svolgere è prevista dalla normativa statale, regionale o provinciale (art. 24 co. 1 l.p. n. 27/2010). Norma di riferimento:

☐

Indicare le motivazioni della riconducibilità o meno ai vincoli di scopo di cui al co. 1 o ad una delle attività di cui ai commi 2 e 3, anche con riferimento alle società che svolgono le attività di cui ai commi 6, 7, 8:

La società è ente di rappresentanza del movimento cooperativo ai sensi dell'art. 7 l.r. n. 5/2008, nella provincia di Trento. Svolge funzioni di rappresentanza, consulenza, assistenza e sviluppo in favore diretto o indiretto dei propri aderenti, tra cui il Consorzio dei Comuni Trentini soc. coop.. In particolare, la detenzione della partecipazione è, per il Consorzio dei Comuni Trentini, condizione necessaria al fine di poter fruire dei servizi di sistema offerti dalla Federazione (gestione economico-giuridica del personale, consulenza fiscale, revisione legale....), i quali vengono affidati alla stessa - qualora erogati a fronte di uno specifico contratto di servizio - nel rispetto delle norme dell'evidenza pubblica. Per tali ragioni, la partecipazione alla Società è giudicata strettamente necessaria per il perseguimento delle finalità istituzionali dell'Ente.

(a): Inserire uno dei progressivi già indicati nelle schede di ricognizione (02.01; 02.02).

(b): Inserire la ragione sociale come indicata nelle schede di ricognizione (02.01; 02.02).

(c): Indicare il tipo di partecipazione distinguendo i casi in cui la società sia partecipata direttamente, indirettamente (tramite altra società/organismo), ovvero in parte direttamente e in parte indirettamente.

(d): Inserire l'attività come indicata nelle schede di ricognizione (02.01; 02.02).

### 03. REQUISITI TESTO UNICO DELLE SOCIETÀ A PARTECIPAZIONE PUBBLICA

03.02. Condizioni art. 20, co. 2

Compilare una scheda per ciascuna società

Progressivo società partecipata: Ind\_3 (a)

Denominazione società partecipata: Federazione trentina della Cooperazione S.c. (b)

Tipo partecipazione: Indiretta (c)

Attività svolta: Ente di rappresentanza del movimento cooperativo ai sensi dell'art. 7 l.r. n. 5/2008, con funzioni di tutela, consulenza, assistenza e sviluppo in favore diretto o indiretto dei propri aderenti. (d)

Indicare i seguenti dati con riferimento all'esercizio 2018:

Numero medio dipendenti (e)	153,00
Numero amministratori	23
di cui nominati dall'Ente	0
Numero componenti organo di controllo	3
di cui nominati dall'Ente	0

RISULTATO D'ESERCIZIO (g)	
2018	575.068,00
2017	242.389,00
2016	215.035,00
2015	188.599,00
2014	310.041,00

Importi in euro	
Costo del personale (f)	10.643.576,00
Compensi amministratori	250.795,00
Compensi componenti organo di controllo	32.952,00

Importi in euro	
FATTURATO	
2018	19.969.776,00
2017	20.851.329,00
2016	24.102.351,00
FATTURATO MEDIO	21.641.152,00

Sussistenza delle condizioni di cui all'art. 18 co 3 bis 1, l.p. n. 1/2005:

- Partecipazione societaria che non può essere denuta in conformità all'art. 24 l.p.n. 27/2010 (lett. a)

☐

- Società priva di dipendenti o con numero di amministratori superiore a quello dei dipendenti, con esclusione delle società che hanno per oggetto sociale esclusivo la gestione delle partecipazioni societarie (lett. b)

☐

- Svolgimento di attività analoghe o similari a quelle svolte da altre società controllate o da propri enti strumentali di diritto pubblico e privato (lett. c)

☐

Indicare quali società/enti strumentali:

- Fatturato medio non superiore a 250.000 euro nel triennio precedente, fatta salva la possibilità di discostarsi motivatamente (lett. d; art. 24 co. 4 l.p. n. 27/2010)

☐

- Perdite in 4 dei 5 esercizi precedenti (per società che non gestiscono un servizio di interesse generale) (lett. e)

☐

- Necessità di contenimento dei costi di funzionamento (lett. f)

☐

- Necessità di aggregazione con altre società detenute in conformità all'art. 24 l.p. n. 27/2010 (lett. g)

☐

Indicare le motivazioni della sussistenza o meno delle condizioni di cui ai punti precedenti:

L'analisi degli indici sopra riportati non evidenzia criticità in relazione ai criteri individuati dall'art. 8 co 3 bis 1, lettere a), b), d) ed e), l.p. n. 1/2005.  
Il fatturato sopra riportato include contributi in conto esercizio, stabilmente erogati alla Società per l'esercizio della sua attività istituzionale, i quali sono ritenuti per tale ragione significativi ai fini di valutare la "dimensione economica" dell'impresa (2018: Euro 3.572.111; 2017: Euro 3.300.178; 2016: Euro 3.608.085). In ogni caso, anche avendo riguardo ai soli ricavi delle vendite e delle prestazioni, il volume del fatturato conseguito dalla Società è superiore, in tutte le annualità di riferimento, alla soglia fissata dalla legge.  
L'Ente locale non partecipa, inoltre, ad altre società che svolgano attività analoghe, e - in ragione della ridottissima partecipazione detenuta attraverso il Consorzio dei Comuni Trentini - non è nelle condizioni di prescrivere azioni di contenimento dei costi di funzionamento della Società.

Azioni da intraprendere:

Nessuna.

(a): Inserire uno dei progressivi già indicati nelle schede di ricognizione (02.01; 02.02).

(b): Inserire la ragione sociale come indicata nelle schede di ricognizione (02.01; 02.02).

(c): Indicare il tipo di partecipazione distinguendo i casi in cui la società sia partecipata direttamente, indirettamente (tramite altra società/organismo), ovvero in parte direttamente e in parte indirettamente.

(d): Inserire l'attività svolta come indicata nelle schede di ricognizione (02.01; 02.02).

(e): Inserire il numero medio di dipendenti come da nota integrativa al bilancio.

(f): Inserire la voce B9 del Conto economico.

(g): Inserire il risultato d'esercizio al netto delle imposte.



### 03. REQUISITI TESTO UNICO DELLE SOCIETÀ A PARTECIPAZIONE PUBBLICA

03.01. Finalità perseguite e attività ammesse (articoli 1, 4 e 26)

Compilare una scheda per ciascuna società

Progressivo società partecipata:  (a)

Denominazione società partecipata:  (b)

Tipo partecipazione:  (c)

Attività svolta:  (d)

Indicare se la società:

- È a partecipazione pubblica di diritto singolare (art. 1 co. 4) ☐
- Rientra nell'Allegato "A" del d.lgs. n. 175/2016 (art. 26, co. 2) ☐
- Ha come oggetto esclusivo la gestione di fondi europei per conto dello Stato o delle Regioni, ovvero la realizzazione di progetti di ricerca finanziati dalle istituzioni dell'Unione Europea (art. 26, co. 2) ☐
- È stata esclusa, con deliberazione adottata ai sensi dell'art. 4 co. 9, secondo periodo, dall'applicazione totale o parziale delle disposizioni del medesimo articolo (**solo per le società partecipate dalle Regioni/Prov. Aut.**) ☐
- È destinataria dei provvedimenti di cui al d.lgs. n. 159/2011 (art. 26, co. 12-bis) ☐
- È autorizzata alla gestione delle case da gioco, ai sensi della legislazione vigente (art. 26, co. 12-sexies) ☐
- Qualora non sia stata selezionata alcuna delle opzioni indicate ai punti precedenti, indicare se la società:
- È costituita in attuazione dell'art. 34 del regolamento CE n. 13/2013 - Gruppi d'Azione Locale (art. 4, co. 6) ☐
- Ha per oggetto sociale prevalente la gestione di spazi fieristici e l'organizzazione di eventi fieristici (art. 4, co. 7) ☐
- Ha per oggetto sociale prevalente la realizzazione e la gestione di impianti di trasporto a fune per la mobilità turistico-sportiva in aree montane (art. 4, co. 7) ☐
- Ha per oggetto sociale prevalente la produzione di energia da fonti rinnovabili (art. 4, co. 7) ☐
- Ha caratteristiche di spin off o di start up universitario, o analoghe a quelle degli enti di ricerca, ovvero gestisce aziende agricole con funzioni didattiche (art. 4, co. 8) ☐
- Produce un servizio di interesse generale a rete (di cui all'art. 3-bis del d.l. 138/2011) fuori dall'ambito territoriale di riferimento, con affidamento dei servizi, in corso e nuovi, tramite procedure ad evidenza pubblica (art. 4, co. 9-bis) ☐
- Produce beni e servizi strettamente necessari per il perseguimento delle finalità istituzionali dell'ente (art. 4, co. 1) ☐
- Produce un servizio di interesse generale (art. 4, co. 2, lett. a) ☐
- Progetta e realizza un'opera pubblica sulla base di un accordo di programma fra amministrazioni pubbliche (art. 4, co. 2, lett. b) ☐
- Realizza e gestisce un'opera pubblica ovvero organizza e gestisce un servizio di interesse generale attraverso un contratto di partenariato pubblico/privato (art. 4, co. 2, lett. c) ☐
- Produce beni o servizi strumentali all'ente o agli enti pubblici partecipanti o alla svolgimento delle loro funzioni (art. 4, co. 2, lett. d) ☐
- Svolge servizi di committenza (art. 4, co. 2, lett. e) ☐
- Valorizza il patrimonio immobiliare dell'amministrazione partecipante (art. 4, co. 3) ☐
- Svolge attività elettrica, anche con la realizzazione e la gestione degli impianti e delle reti eventualmente funzionali a queste attività (art. 24 co. 1 l.p. n. 27/2010) ☐
- La partecipazione o la specifica attività da svolgere è prevista dalla normativa statale, regionale o provinciale (art. 24 co. 1 l.p. n. 27/2010). Norma di riferimento: ☐

Indicare le motivazioni della riconducibilità o meno ai vincoli di scopo di cui al co. 1 o ad una delle attività di cui ai commi 2 e 3, anche con riferimento alle società che svolgono le attività di cui ai commi 6, 7, 8:

La Società svolge un'attività non conforme alle finalità individuate dall'art. 24 l.p. n. 27/2010.

(a): Inserire uno dei progressivi già indicati nelle schede di ricognizione (02.01; 02.02).

(b): Inserire la ragione sociale come indicata nelle schede di ricognizione (02.01; 02.02).

(c): Indicare il tipo di partecipazione distinguendo i casi in cui la società sia partecipata direttamente, indirettamente (tramite altra società/organismo), ovvero in parte direttamente e in parte indirettamente.

(d): Inserire l'attività come indicata nelle schede di ricognizione (02.01; 02.02).

### 03. REQUISITI TESTO UNICO DELLE SOCIETÀ A PARTECIPAZIONE PUBBLICA

03.02. Condizioni art. 20, co. 2

Compilare una scheda per ciascuna società

Progressivo società partecipata:  (a)

Denominazione società partecipata:  (b)

Tipo partecipazione:  (c)

Attività svolta:  (d)

Indicare i seguenti dati con riferimento all'esercizio 2018:

Numero medio dipendenti (e)	279,00
Numero amministratori	13
di cui nominati dall'Ente	0
Numero componenti organo di controllo	3
di cui nominati dall'Ente	0

Importi in euro

RISULTATO D'ESERCIZIO (g)	
2018	4.717.893,00
2017	4.153.469,00
2016	2.197.997,00
2015	2.753.668,00
2014	2.609.791,00

Importi in euro

Costo del personale (f)	19.234.815,00
Compensi amministratori	276.402,15
Compensi componenti organo di controllo	88.953,45

Importi in euro

FATTURATO	
2018	52.000.813,00
2017	47.734.728,00
2016	46.803.936,00
FATTURATO MEDIO	48.846.492,33

Sussistenza delle condizioni di cui all'art. 18 co 3 bis 1, l.p. n. 1/2005:

- Partecipazione societaria che non può essere denuta in conformità all'art. 24 l.p.n. 27/2010 (lett. a)

☒

- Società priva di dipendenti o con numero di amministratori superiore a quello dei dipendenti, con esclusione delle società che hanno per oggetto sociale esclusivo la gestione delle partecipazioni societarie (lett. b)

☐

- Svolgimento di attività analoghe o simili a quelle svolte da altre società controllate o da propri enti strumentali di diritto pubblico e privato (lett. c)

☐

Indicare quali società/enti strumentali:

- Fatturato medio non superiore a 250.000 euro nel triennio precedente, fatta salva la possibilità di discostarsi motivatamente (lett. d; art. 24 co. 4 l.p. n. 27/2010)

☐

- Perdite in 4 dei 5 esercizi precedenti (per società che non gestiscono un servizio di interesse generale) (lett. e)

☐

- Necessità di contenimento dei costi di funzionamento (lett. f)

☐

- Necessità di aggregazione con altre società detenute in conformità all'art. 24 l.p. n. 27/2010 (lett. g)

☐

Indicare le motivazioni della sussistenza o meno delle condizioni di cui ai punti precedenti:

La Società svolge un'attività non conforme alle finalità individuate dall'art. 24 l.p. n. 27/2010. I dati del fatturato sono stati quantificati in coerenza con le indicazioni emanate dal MEF, con riferimento alle imprese esercenti attività finanziarie (Somma delle voci "Interessi attivi e proventi assimilati" + "Commissioni attive" di cui al Conto economico redatto secondo quanto previsto dalla normativa di Banca d'Italia).

Azioni da intraprendere:

Formulazione dell'indirizzo, nei confronti del Consiglio di amministrazione del Consorzio dei Comuni Trentini, di procedere all'alienazione della partecipazione detenuta in Cassa rurale di Trento BCC soc. coop., qualora tale orientamento risulti condiviso dalla maggioranza degli Enti condividenti il controllo analogo congiunto sul Consorzio.

(a): Inserire uno dei progressivi già indicati nelle schede di ricognizione (02.01; 02.02).

(b): Inserire la ragione sociale come indicata nelle schede di ricognizione (02.01; 02.02).

(c): Indicare il tipo di partecipazione distinguendo i casi in cui la società sia partecipata direttamente, indirettamente (tramite altra società/organismo), ovvero in parte direttamente e in parte indirettamente.

(d): Inserire l'attività svolta come indicata nelle schede di ricognizione (02.01; 02.02).

(e): Inserire il numero medio di dipendenti come da nota integrativa al bilancio.

(f): Inserire la voce B9 del Conto economico.

(g): Inserire il risultato d'esercizio al netto delle imposte.

#### 04. MANTENIMENTO SENZA INTERVENTI DI RAZIONALIZZAZIONE

Compilare un record per ciascuna partecipazione che si intende mantenere senza interventi di razionalizzazione

Progressivo	Denominazione società	Tipo di partecipazione	Attività svolta	% Quota di partecipazione	Motivazioni della scelta
A	B	C	D	E	F
Dir_1	FUNIVIE PINZOLO SPA	Diretta	Trasporto con impianti a fune	1,78	La cd. Legge Madia prevede espressamente che sono altresì ammesse le partecipazioni nelle società aventi per oggetto sociale prevalente la gestione di spazi fieristici e l'organizzazione di eventi fieristici, nonché la realizzazione e la gestione di impianti di trasporto a fune per la mobilità turistico-sportiva in aree montane nonché la produzione di energia da fonti rinnovabili.
Dir_2	GIUDICARIE GAS	Diretta	Produzione distribuzione energia elettrica, distribuzione gas metano, gestione ciclo integrale delle acque e tariffa rifiuti	0,01	Trattandosi di società le cui attività sono ammesse ai sensi dell'art. 1 della norma di attuazione dello Statuto speciale in materia di energia (D.P.R. 26.03.1977, n. 235) e la cui partecipazione è ammessa dall'art. 24, comma 1 LP 27/2010 e pertanto comunque consentite, nei limiti previsti dal D.Lgs. 16.03.1999, n. 79, che attua la direttiva comunitaria recante norme a tutela della concorrenza per il mercato interno dell'energia elettrica, da una norma di rango sovraordinato alla legge statale, si ritiene indispensabile il suo mantenimento.
Dir_3	TRENTINO DIGITALE SPA	Diretta	Produzione di servizi strumentali all'Ente e alle finalità istituzionali in ambito informatico	0,0024	La partecipazione risulta strettamente necessaria al perseguimento delle finalità dell'ente, svolge una delle attività consentite dalle disposizioni normative vigenti, e non ricorrono le condizioni di cui alla scheda 3.2, per le considerazioni ivi riportate.
Dir_4	TRENTINO RISCOSSIONI SPA	Diretta	Produzione di servizi strumentali all'Ente nell'ambito della riscossione e gestione delle entrate	0,005	La partecipazione risulta strettamente necessaria al perseguimento delle finalità dell'ente, svolge una delle attività consentite dalle disposizioni normative vigenti, e non ricorrono le condizioni di cui alla scheda 3.2, per le considerazioni ivi riportate.
Dir_5	TREGAS SRL	Diretta	Distribuzione di combustibili gassosi mediante condotte	0,02	La società svolge in loco una funzione strettamente necessaria e infungibile per il perseguimento delle finalità istituzionali dell'ente e non ricade nei presupposti di razionalizzazione di cui all'art. 18, comma 3bis1 LP 1/2005.

Dir_6	GIUDICARIE ENERGIA ACQUA SERVIZI SPA in sigla "GEAS"	Diretta	Gestione servizi pubblici locali	0,01	In coerenza con quanto scritto all'interno del POR 2015, nel piano straordinario del 2017 e nella revisione ordinaria 2018, la società è stata interessata da una fase di riorganizzazione, legata in particolare all'uscita dei soci privati ed all'approvazione del nuovo Statuto. E' in corso di studio anche un'ipotesi di processo di collaborazione con altre società partecipate del territorio in modo da rafforzare e diversificare l'attività espletata. La partecipata eroga importanti servizi a diversi comuni delle Giudicarie ed anche per questo motivo la presenza della Comunità di Valle all'interno della compagine sociale assume un alto valore strategico. In merito alla perdita di esercizio per l'anno 2018, si precisa che la stessa è dovuta ad un evento di natura straordinaria, che quindi non dovrebbe incidere nelle gestioni future, come anche confermato dai dati relativi alle altre annualità. Inoltre si precisa che l'articolo 24, comma 5 bis, del D.lgs. 175/2016 prevede che "A tutela del patrimonio pubblico e del valore delle quote societarie pubbliche, fino al 31 dicembre 2021 le disposizioni dei commi 4 e 5 non si applicano nel caso in cui le società partecipate abbiano prodotto un risultato medio in utile nel triennio precedente alla ricognizione. L'amministrazione pubblica che detiene le partecipazioni e' conseguentemente autorizzata a non procedere all'alienazione". In merito al parametro che rappresenta come il numero dei dipendenti (2,9) sia inferiore al numero degli amministratori (3,0), si sottolinea come, rispetto alle precedenti rilevazioni, il numero degli amministratori sia diminuito e quello dei dipendenti aumentato, sintomo di un'attenzione da parte della società a tale situazione e soprattutto sintomo di un incremento dell'attività. Peraltro la stessa società ha evidenziato che sono in corso ulteriori procedure di assunzione per incrementare la dotazione di personale, a causa appunto dell'aumento dell'attività espletata a favore degli Enti soci. Pertanto, alla luce di quanto sopra, si decide di mantenere la partecipazione, pur mantenendo attivo e costante il monitoraggio anche nelle successive revisioni.
Dir_7	MADONNA DI CAMPIGLIO, PINZOLOVAL RENDENAA ZIENDA PER IL TURISMO SPA	Diretta	Promozione turistica	1,4928	L'articolo 24 della L.P. 27/2010 prevede che "Se la partecipazione o la specifica attività da svolgere sono previste dalla normativa statale, regionale o provinciale le condizioni dell'articolo 4, commi 1 e 2, del decreto legislativo n. 175 del 2016 si intendono rispettate". A tal proposito si richiama l'articolo 9 della L.P. 8/2002 che non solo prevede un soggetto referente in ambito turistico, ma impone che i Comuni promuovano la sua costituzione, aderiscano e nominino un rappresentante nell'organo amministrativo dell'Ente (che peraltro non riceve alcun compenso per la norma che vieta il cumulo). Pertanto la partecipazione in argomento non integra i presupposti di razionalizzazione di cui all'art. 18, comma 3 bis 1 L.P. 1/2005.

Dir_8	CONSORZIO DEI COMUNI TARENTINI S.C.	Diretta	Attività di consulenza, supporto organizzativo e rappresentanza dell'Ente nell'ambito delle proprie finalità istituzionali	0,51	La partecipazione risulta strettamente necessaria al perseguimento delle finalità dell'ente, svolge una delle attività consentite dalle disposizioni normative vigenti, e non ricorrono le condizioni di cui alla scheda 3.2, per le considerazioni ivi riportate.
Dir_9	TERME VAL RENDENA SPA	Diretta	Cure termali estetica benessere	0,19	Parere pro veritate prof. Avv. Damiano Florenzano di data 25.09.2017
Ind_1	Centro servizi condivisi s.c.a.r.l.	Indiretta	attività di supporto agli Enti soci (servizi legali, controlli interni, service amministrativo)	(quota % di partecipazione dell'Ente locale in TD * 12,50%) + (quota % di partecipazione dell'Ente locale in TR * 12,50%) (B) 12,5%	La partecipazione è detenibile ai sensi delle disposizioni normative vigenti, e non ricorrono le condizioni di cui alla scheda 3.2, per le considerazioni ivi riportate.
Ind_2	SET Distribuzione s.p.a.	Indiretta	Attività di distribuzione dell'energia elettrica	0,050	La partecipazione risulta strettamente necessaria al perseguimento delle finalità dell'ente, svolge una delle attività consentite dalle disposizioni normative vigenti, e non ricorrono le condizioni di cui alla scheda 3.2, per le considerazioni ivi riportate.
Ind_3	Federazione trentina della Cooperazione soc. coop.	Indiretta	Associazione di rappresentanza del movimento cooperativo ai sensi dell'art. 7 l.r. n. 5/2008, con funzioni di tutela, consulenza, assistenza e sviluppo in favore diretto o indiretto dei propri aderenti.	0,138	La partecipazione risulta strettamente necessaria al perseguimento delle finalità dell'ente, svolge una delle attività consentite dalle disposizioni normative vigenti, e non ricorrono le condizioni di cui alla scheda 3.2, per le considerazioni ivi riportate.

Colonna A: Inserire uno dei progressivi indicati nelle schede di ricognizione (02.01; 02.02).

Colonna B: Inserire la ragione sociale come indicata nelle schede di ricognizione (02.01; 02.02).

Colonna C: Indicare il tipo di partecipazione distinguendo i casi in cui la società sia partecipata direttamente, indirettamente (tramite altra società/organismo), oppure in parte direttamente e in parte indirettamente.

Colonna D: Inserire l'attività svolta come indicata nelle schede di ricognizione (02.01; 02.02).



*Colonna E: Inserire la quota complessiva di partecipazione dell'Amministrazione, sommando le quote dirette (02.01 colonna E) e indirette (02.02 colonna G).*

*Colonna F: Indicare la/le motivazioni della scelta di mantenimento della partecipazione senza alcun intervento di razionalizzazione.*

*Allo scopo, specificare la sussistenza dei requisiti indicati dalla scheda 03.01 (stretta necessità della società alle finalità dell'ente e svolgimento da parte della medesima di una delle attività consentite dall'art. 4). In caso di attività inerenti ai servizi pubblici locali, esplicitare le ragioni della convenienza economica dell'erogazione del servizio mediante la società anziché in forme alternative (gestione diretta, azienda speciale, ecc.) e della sostenibilità della scelta in termini di costo-opportunità per l'ente. Con riferimento alle condizioni di cui alla scheda 03.02, dichiarare espressamente che non ricorrono le condizioni ivi indicate e darne motivazione. In relazione ai servizi pubblici a rete di rilevanza economica, dare dimostrazione della non necessità di operazioni di aggregazione con altre società operanti nello stesso settore e del fatto che la società svolge servizi non compresi tra quelli da affidare per il tramite dell'Ente di Governo d'Ambito.*

## **05. AZIONI DI RAZIONALIZZAZIONE**

### **05.01. Contenimento costi**

*Compilare una scheda per ciascuna società per la quale si prevedono interventi di contenimento dei costi*

**Progressivo società partecipata:**  **(a)**      **Quota di partecipazione detenuta:**  **(b)**

**Denominazione società partecipata:**  **(c)**

**Tipo partecipazione:**  **(d)**

**Attività svolta:**  **(e)**

*Descrivere gli interventi di contenimento programmati:*

*Indicare le motivazioni:*

*Indicare le modalità di attuazione:*

*Indicare i tempi stimati:*

*Indicare una stima dei risparmi attesi:*

**(a):** Inserire uno dei progressivi già indicati nelle schede di ricognizione (02.01; 02.02).

**(b):** Inserire la quota complessiva di partecipazione dell'Amministrazione, sommando le quote dirette (02.01 colonna E) e indirette (02.02 colonna G).

**(c):** Inserire la ragione sociale come indicata nelle schede di ricognizione (02.01; 02.02).

**(d):** Indicare il tipo di partecipazione distinguendo i casi in cui la società sia partecipata direttamente, indirettamente (tramite altra società/organismo), ovvero in parte direttamente e in parte indirettamente.

**(e):** Inserire l'attività come indicata nelle schede di ricognizione (02.01; 02.02).

## 05. AZIONI DI RAZIONALIZZAZIONE

### 05.02. Cessione/Alienazione quote

Compilare una scheda per ciascuna partecipazione che si intende cedere/alienare

Progressivo società partecipata:	<input type="text"/>	(a)	Quota di partecipazione detenuta:	<input type="text" value="0"/>	(b)
Denominazione società partecipata:	<input type="text" value="Cassa Rurale di Trento BCC soc. coop."/>	(c)	Quota di partecipazione da cedere/alienare:	<input type="text" value="0"/>	(d)
Tipo partecipazione:	<input type="text" value="Indiretta"/>	(e)			
Attività svolta:	<input type="text" value="Attività bancaria"/>				(f)

Selezionare le motivazioni della scelta:

<input type="text" value="Società non indispensabile per il perseguimento delle finalità dell'Ente"/>	(g)
---	-----

In caso di scelta dell'opzione "altro", specificare:

<input type="text"/>
----------------------

Fornire ulteriori dettagli sulle motivazioni della scelta:

La detenzione della partecipazione in oggetto non risulta indispensabile per le finalità dell'Ente né della Società tramite, e l'oggetto sociale di Cassa rurale di Trento BCC non appare compatibile con le finalità ammesse dalla legge. La partecipazione è detenuta, in forma indiretta, attraverso il Consorzio dei Comuni Trentini s.c., società in house soggetta a controllo analogo congiunto da parte di tutti gli Enti locali trentini a decorrere dal 1.1.2018. Si ritiene pertanto di formulare, nei confronti della Società tramite, l'indirizzo di procedere all'alienazione della partecipazione, qualora tale orientamento sia condiviso dalla maggioranza degli Enti soci.

Indicare le modalità di attuazione della cessione/alienazione:

Sussistendo un orientamento condiviso dalla maggioranza degli Enti soci, la Società tramite procederà all'alienazione, a titolo oneroso, della partecipazione, secondo il proprio ordinamento, e nel rispetto dei vincoli individuati dallo Statuto di Cassa rurale di Trento BCC. Qualora l'alienazione della partecipazione non risultasse possibile, per il diniego eventualmente opposto dal Consiglio di amministrazione di Cassa rurale di Trento, al trasferimento della partecipazione in capo all'acquirente individuato, o comunque in alternativa all'alienazione della partecipazione, il Consorzio dei Comuni Trentini potrà esercitare il diritto di recesso, nei limiti previsti dallo statuto di Cassa rurale di Trento BCC.

Indicare i tempi stimati per il perfezionamento della cessione/alienazione:

Si stima che l'alienazione della partecipazione possa concludersi entro il 30 novembre 2021. L'Ente locale darà conto delle azioni intraprese mediante apposita relazione, da adottarsi - ai sensi dell'art. 18 co. 3 bis l.p. n. 1/2005, entro il 31 dicembre 2021.

Indicare una stima dei risparmi attesi:

Non si prevede alcun risparmio di spesa, dato che il mantenimento della partecipazione non comporta alcun costo diretto in capo all'Ente locale o alla Società tramite.

(a): Inserire uno dei progressivi già indicati nelle schede di ricognizione (02.01; 02.02).

(b): Inserire la quota complessiva di partecipazione dell'Amministrazione, sommando le quote dirette (02.01 colonna E) e indirette (02.02 colonna G).

(c): Inserire la ragione sociale come indicata nelle schede di ricognizione (02.01; 02.02).

(d): Inserire la quota di partecipazione che si intende cedere/alienare.

(e): Indicare il tipo di partecipazione distinguendo i casi in cui la società sia partecipata direttamente, indirettamente (tramite altra società/organismo), ovvero in parte direttamente e in parte indirettamente.

(f): Inserire l'attività svolta come indicata nelle schede di ricognizione (02.01; 02.02).

**(g):** Vedi scheda 06. "Appendice\_motivazioni".



## 05. AZIONI DI RAZIONALIZZAZIONE

### 05.03. Liquidazione

Compilare una scheda per ciascuna partecipazione che si intende mettere in liquidazione

Progressivo società partecipata:  (a) Quota di partecipazione detenuta:  (b)

Denominazione società partecipata:  (c)

Tipo partecipazione:  (d)

Attività svolta:  (e)

Selezionare le motivazioni della scelta:

(f)

In caso di scelta dell'opzione "altro", specificare:

Fornire ulteriori dettagli sulle motivazioni della scelta:

Indicare le modalità di attuazione della liquidazione:

Indicare i tempi stimati per la conclusione della procedura:

Indicare una stima dei risparmi attesi:

(a): Inserire uno dei progressivi già indicati nelle schede di ricognizione (02.01; 02.02).

(b): Inserire la quota complessiva di partecipazione dell'Amministrazione, sommando le quote dirette (02.01 colonna E) e indirette (02.02 colonna G).

(c): Inserire la ragione sociale come indicata nelle schede di ricognizione (02.01; 02.02).

(d): Indicare il tipo di partecipazione distinguendo i casi in cui la società sia partecipata direttamente, indirettamente (tramite altra società/organismo), ovvero in parte direttamente e in parte indirettamente.

(e): Inserire l'attività come indicata nelle schede di ricognizione (02.01; 02.02).

(f): Vedi scheda 06. "Appendice\_motivazioni".

## 05. AZIONI DI RAZIONALIZZAZIONE

### 05.04. Fusione/Incorporazione

Compilare una scheda per ciascuna partecipazione che si intende fondere/incorporare

Progressivo società partecipata:  (a)

Quota di partecipazione detenuta:  (b)

Denominazione società partecipata:  (c)

Tipo partecipazione:  (d)

Attività svolta:  (e)

Selezionare le motivazioni della scelta:

(f)

In caso di scelta dell'opzione "altro", specificare:

Fornire ulteriori dettagli sulle motivazioni della scelta:

Indicare le modalità di attuazione dell'operazione straordinaria:

Indicare i tempi stimati per il perfezionamento dell'operazione:

Indicare una stima dei risparmi attesi:

(a): Inserire uno dei progressivi già indicati nelle schede di ricognizione (02.01; 02.02).

(b): Inserire la quota complessiva di partecipazione dell'Amministrazione, sommando le quote dirette (02.01 colonna E) e indirette (02.02 colonna G).

(c): Inserire la ragione sociale come indicata nelle schede di ricognizione (02.01; 02.02).

(d): Indicare il tipo di partecipazione distinguendo i casi in cui la società sia partecipata direttamente, indirettamente (tramite altra società/organismo), ovvero in parte direttamente e in parte indirettamente.

(e): Inserire l'attività come indicata nelle schede di ricognizione (02.01; 02.02).

(f): Vedi scheda 06. "Appendice\_motivazioni".

**05. AZIONI DI RAZIONALIZZAZIONE**

05.05. Riepilogo

Azione di razionalizzazione	Progressivo	Denominazione società	% Quota di partecipazione	Tempi di realizzazione degli interventi	Risparmi attesi (importo)
Contenimento dei costi					
Cessione/Alienazione quote					
Liquidazione					
Fusione/Incorporazione					

## **06. ELENCO MOTIVAZIONI SCHEDE 05.02, 05.03 E 05.04**

### Scheda 05.02: Cessione/Alienazione quote

Nella "cella" relativa alla selezione delle motivazioni della scelta, dal menù a tendina è possibile scegliere tra le seguenti opzioni:

- Internalizzazione delle attività svolte dalla società
- Scelta di gestione del servizio in forma alternativa
- Intervenuta modifica nella gestione/amministrazione della società, non condivisa dall'Ente
- Società inattiva o non più operativa
- Società non indispensabile per il perseguimento delle finalità dell'Ente
- Società composta da soli amministratori o con numero dipendenti inferiore al numero amministratori
- Società con fatturato medio inferiore a 250 mila euro nel triennio precedente
- Perdite reiterate
- Carenza persistente di liquidità
- Società con oggetto analogo o simile ad altri organismi partecipati dall'Ente
- Altro (specificare)

### Scheda 05.03: Liquidazione

Nella "cella" relativa alla selezione delle motivazioni della scelta, dal menù a tendina è possibile scegliere tra le seguenti opzioni:

- Internalizzazione delle attività svolte dalla società
- Scelta di gestione del servizio in forma alternativa
- Intervenuta modifica nella gestione/amministrazione della società, non condivisa dall'Ente
- Società inattiva o non più operativa
- Società non indispensabile per il perseguimento delle finalità dell'Ente
- Società composta da soli amministratori o con numero dipendenti inferiore al numero amministratori
- Società con fatturato medio inferiore a 500 mila euro euro nel triennio precedente
- Perdite reiterate
- Carenza persistente di liquidità
- Società con oggetto analogo o simile ad altri organismi partecipati dall'Ente
- Altro (specificare)

### Scheda 05.04: Fusione/Incorporazione

Nella "cella" relativa alla selezione delle motivazioni della scelta, dal menù a tendina è possibile scegliere tra le seguenti opzioni:

- Svolgimento di attività complementari o analoghe a quelle coinvolte nel progetto di fusione/incorporazione
- Aggregazione di società di servizi pubblici locali a rilevanza economica
- Riduzione/contenimento dei costi di funzionamento (compresi quelli degli amministratori e organi di revisione interna) o dei costi di produzione di beni e servizi
- Compensazione di eventuali squilibri finanziari e/o economici preesistenti alla fusione/incorporazione
- Realizzazione di economie di scala e di altre sinergie per l'integrazione di fasi consecutive della produzione di beni e servizi e/o migliore utilizzo degli impianti, delle attrezzature e del know how in uso
- Altro (specificare)



