



COMUNE DI PELUGO

PROVINCIA DI TRENTO

Codice fiscale 86003230223 P.Iva 00350700225
Tel. 0465/801132 - Fax 0465/800326
e.mail comune@comune.pelugo.tn.it

ORIGINALE

VERBALE DI DELIBERAZIONE N. 34

del Consiglio Comunale

Adunanza ordinaria di prima convocazione. Seduta pubblica.

OGGETTO: REVISIONE ORDINARIA DELLE PARTECIPAZIONI SOCIETARIE EX ART. 7, COMMA 11 L.P. 29.12.2016, N. 19 E ART. 20 DEL D.LGS. 175/2016 E SS.MM.. RICOGNIZIONE AL 31.12.2019 ED ATTI CONNESSI.

L'anno **DUEMILAVENTI**, addì **29** del mese di **DICEMBRE** alle ore 20.00 in modalità telematica mediante videoconferenza tramite applicazione Lifesize Cloud, giusta direttiva del Ministro per la Pubblica Amministrazione n. 2/2020 e Decreto sindacale n. 1/2020 dd. 22.04.2020 recante i criteri per lo svolgimento delle sedute degli organi collegiali in videoconferenza, si è riunito in prima convocazione il Consiglio Comunale.

| I Signori | Presenti | Assenti | |
|--------------------------|----------|---------|----------|
| | | Giust. | Ingiust. |
| Chiodega Mauro – Sindaco | X | | |
| Bertini Daniele | | X | |
| Campidelli Luca | X | | |
| Campidelli Riccardo | | X | |
| Chiodega Gabriel | X | | |
| Chiodega Paola | X | | |
| Delvai Franco | X | | |
| Galli Stefano Pietro | | X | |
| Pietropoli Paola | | X | |
| Pollini Gianpiero | X | | |
| Pollini Sonia | X | | |
| Zoanetti Angela Emilia | X | | |

Il Signor **Chiodega Mauro**, nella sua qualità di **SINDACO**, ha assunto la presidenza e, con l'assistenza del **Segretario Comunale dott.ssa Domenica Di Gregorio**, dato atto che in precedenza è stata accertata la regolare costituzione dell'adunanza nonché la legalità del numero degli intervenuti, e che la seduta è stata dichiarata aperta, procede alla trattazione dell'argomento indicato in oggetto e posto al nr. 3 dell'ordine del giorno.

OGGETTO: Revisione ordinaria delle partecipazioni societarie ex art. 7, comma 11 L.P. 29.12.2016, n. 19 e art. 20 del D.Lgs. 175/2016 e ss.mm..
Ricognizione al 31.12.2019 ed atti connessi

IL CONSIGLIO COMUNALE

Considerato quanto disposto dal D.Lgs. 19.08.2016 n. 175, emanato in attuazione dell'art. 18, legge 7.08.2015 n. 124, che costituisce il nuovo Testo unico in materia di Società a partecipazione Pubblica (T.U.S.P.), come integrato e modificato dal Decreto legislativo 16.06.2017, n. 100 (di seguito indicato con "Decreto correttivo"), nonché quanto disposto – ai fini dell'adeguamento dell'ordinamento locale alla normativa suddetta – dall'art. 7 L.P. 29.12.2016, n. 19.

Visto che ai sensi dell'art. 24 L.P. 27.12.2010, n. 27 – come modificato dal testé richiamato art. 7 L.P. n. 19/2016 cit.- gli Enti locali della Provincia autonoma di Trento sono tenuti, con atto triennale, aggiornabile entro il 31 dicembre di ogni anno, alla ricognizione della proprie partecipazioni societarie, dirette ed indirette ed, eventualmente, qualora ricorrano le circostanze previste dalla normativa citata, un programma di razionalizzazione.

Precisato che, sempre ai sensi del suddetto art. 24 L.P. 27/2010, gli Enti locali della Provincia autonoma di Trento, non possono, direttamente o indirettamente, mantenere partecipazioni, anche di minoranza, in società aventi per oggetto attività di produzione di beni e servizi non strettamente necessarie al perseguimento delle proprie finalità istituzionali e comunque diverse da quelle prescritte dall'art. 4 D.Lgs. n. 175/2016 cit..

Dato atto che il Comune di Pelugo, ai sensi degli artt. 1 e 2 del Codice degli Enti Locali (C.E.L.), approvato con L.R. 03.05.2018, n. 2, è in quanto Comune, Ente a fini generali rappresentativo della Comunità locale di cui cura gli interessi e promuove lo sviluppo con attribuzione di tutte le funzioni amministrative di interesse locale inerenti lo sviluppo culturale, sociale ed economico della popolazione.

Tenuto conto che, ai sensi dell'art. 24, comma 1 della L.P. 27/2010, le condizioni di cui all'art. 4, commi 1 e 2 D.Lgs. n. 175/2016 si intendono comunque rispettate qualora la partecipazione o la specifica attività da svolgere siano previste dalla normativa statale, regionale o provinciale.

Attesto che il Comune, fermo restando quanto sopra indicato, può mantenere partecipazioni in società:

- per lo svolgimento delle attività indicate dall'art. 4, comma 2, del T.U.S.P., comunque nei limiti di cui al comma 1 del medesimo articolo:
 - a) produzione di un servizio di interesse generale, ivi inclusa la realizzazione e la gestione delle reti e degli impianti funzionali ai servizi medesimi;
 - b) progettazione e realizzazione di un'opera pubblica sulla base di un accordo di programma fra amministrazioni pubbliche, ai sensi dell'articolo 193 del D.Lgs. n. 50 del 2016;
 - c) realizzazione e gestione di un'opera pubblica ovvero organizzazione e gestione di un servizio d'interesse generale attraverso un contratto di partenariato di cui all'articolo 180 del D.Lgs. n. 50 del 2016, con un imprenditore selezionato con le modalità di cui all'articolo 17, commi 1 e 2;



COMUNE DI PELUGO - PROVINCIA DI TRENTO

CONSIGLIO COMUNALE

Proposta di deliberazione

OGGETTO DELLA PROPOSTA:

Revisione ordinaria delle partecipazioni societarie ex art. 7, comma 11 L.P. 29.12.2016, n. 19 e art. 20 del D.Lgs. 175/2016 e ss.mm.. Ricognizione al 31.12.2019 ed atti connessi.

Vista la proposta di deliberazione e la documentazione di supporto ed istruttoria;

SI ESPRIME E SI ATTESTA

IN ORDINE ALLA REGOLARITA' TECNICO - AMMINISTRATIVA PARERE

(art. 185 del Codice degli Enti Locali della Regione Autonoma Trentino-Alto Adige
approvato con Legge Regionale 03 maggio 2018, n. 2)

☒ favorevole

☐ sfavorevole per i seguenti motivi _____

Pelugo, lì 22.12.2020



Il Segretario Comunale
Dott.ssa Domenica Di Gregorio

IN ORDINE ALLA REGOLARITA' CONTABILE PARERE

(art. 185 del Codice degli Enti Locali della Regione Autonoma Trentino-Alto Adige
approvato con Legge Regionale 03 maggio 2018, n. 2)

☒ favorevole

☐ sfavorevole per i seguenti motivi _____

Pelugo, lì 22.12.2020

Il Responsabile del Servizio Finanziario



rag. Katia Pouli

- d) autoproduzione di beni o servizi strumentali all'ente o agli enti pubblici partecipanti o allo svolgimento delle loro funzioni, nel rispetto delle condizioni stabilite dalle direttive europee in materia di contratti pubblici e della relativa disciplina nazionale di recepimento;
- e) servizi di committenza, ivi incluse le attività di committenza ausiliarie, apprestati a supporto di enti senza scopo di lucro e di amministrazioni aggiudicatrici di cui all'articolo 3, comma 1, lettera a), del D.Lgs. n. 50 del 2016";
- allo scopo di ottimizzare e valorizzare l'utilizzo di beni immobili facenti parte del proprio patrimonio, "in società aventi per oggetto sociale esclusivo la valorizzazione del patrimonio (...), tramite il conferimento di beni immobili allo scopo di realizzare un investimento secondo criteri propri di un qualsiasi operatore di mercato" (art. 4 comma 3);
- qualora la società abbia per oggetto sociale prevalente la gestione di spazi fieristici e l'organizzazione di eventi fieristici, la realizzazione e la gestione di impianti di trasporto a fune per la mobilità turistico-sportiva esercitati in aree montane, nonché la produzione di energia da fonti rinnovabili (art. 4 comma 7).

Dato atto che è fatta salva la possibilità di mantenere partecipazioni in società che producono servizi economici di interesse generale a rete di cui all'art. 3-bis, D.L. n. 138/2011 e ss.mm.ii., anche fuori dall'ambito territoriale del Comune di Pelugo e dato atto che l'affidamento dei servizi in corso alla medesima società sia avvenuto tramite procedure ad evidenza pubblica ovvero che la stessa rispetta i requisiti di cui all'articolo 16 del T.U.S.P..

Precisato che le società in house providing, sulle quali è esercitato il controllo analogo ai sensi dell'art. 16, D.lgs. n. 175/2016, che rispettano i vincoli in tema di partecipazione di capitali privati (comma 1) e soddisfano il requisito dell'attività prevalente producendo almeno l'80% del loro fatturato nell'ambito dei compiti affidati dagli enti soci (comma 3), possono rivolgere la produzione ulteriore (rispetto a detto limite) anche a finalità diverse, fermo il rispetto dell'art. 4, comma 1, D.Lgs. n. 175/2016, a condizione che tale ulteriore produzione permetta di conseguire economie di scala od altri recuperi di efficienza sul complesso dell'attività principale della società.

Richiamata la deliberazione 21 dicembre 2018, n. 22 della Sezione delle Autonomie della Corte dei Conti, con cui sono state adottate "Linee di indirizzo per la revisione ordinaria delle partecipazioni, con annesso il modello standard di atto di ricognizione e relativi esiti, per il corretto adempimento, da parte degli enti territoriali, delle disposizioni di cui all'art. 20 del d.lgs. n. 175/2016" e relativi allegati.

Rilevato che per effetto dell'art. 7 comma 11 della L.P. n. 19/2016, entro il 31 dicembre di ogni anno, il Comune deve provvedere ad effettuare una ricognizione di tutte le partecipazioni dallo stesso possedute al 31 dicembre dell'anno precedente, procedendo eventualmente ad una razionalizzazione delle stesse.

Preso atto che:

- in data 03 novembre 2020 è pervenuta circolare da parte del Consorzio dei Comuni Trentini, nella quale si sottolinea che, in Provincia di Trento ed ai sensi dell'articolo 18, comma 3 bis 1 della L.P. 1 febbraio 2005, n. 1 e dell'articolo 24 comma 4 della L.P. 29 dicembre 2016, n. 19, la revisione adottata dagli Enti locali in materia societaria ha valore triennale, a differenza di quanto previsto a livello nazionale e quindi la revisione per l'anno 2020, riferita alle partecipate detenute nel corso del 2019, ha carattere facoltativo. In data 30.11.2020 è pervenuta nota da parte del Consorzio dei Comuni Trentini, nella quale si sottolinea che in data 26 novembre u.s. il M.E.F. ha aggiornato le proprie indicazioni per l'adempimento in parola;

- l'Amministrazione, proseguendo nell'attività di monitoraggio delle varie società partecipate, ha provveduto, in collaborazione con le altre Amministrazioni interessate, all'acquisizione dei dati di tutte le partecipazioni societarie detenute dal Comune di Pelugo e ritiene opportuno adottare un documento di revisione, benché non obbligatorio.

Considerato che - i fini di cui sopra ed ai sensi dell'art. 18 commi 3 bis e 3 bis della L.P. 10.02.2005, n. 1, applicabili agli Enti locali per effetto e nei termini stabiliti dall'art. 24 comma 4 della L.P. n. 27/2010 cit. - devono essere fatte oggetto di un piano di razionalizzazione le partecipazioni per le quali si verifichi anche una sola delle seguenti condizioni:

- a) partecipazioni societarie che non possono essere detenute in conformità all'articolo 24 (Disposizioni in materia di società della Provincia e degli enti locali), comma 1, della L.P. n. 27 del 27.12.2010;
- b) società che risultano prive di dipendenti o che hanno un numero di amministratori superiore a quello dei dipendenti, con esclusione delle società che hanno come oggetto sociale esclusivo la gestione delle partecipazioni societarie;
- c) partecipazioni in società che svolgono attività analoghe o simili a quelle svolte da altre società controllate o da propri enti strumentali di diritto pubblico e privato;
- d) partecipazioni in società che, nel triennio precedente, hanno conseguito un fatturato medio non superiore ad € 250.000,00.= o in un'adeguata misura alternativa di pari valore, computata sull'attività svolta nei confronti, per conto o a favore dei soci pubblici, quali, ad esempio, i costi sostenuti da questi ultimi per lo svolgimento dell'attività da parte della società o gli indicatori di rendicontabilità nell'ambito del bilancio sociale predisposto; ferma la possibilità di discostarsi, motivatamente;
- e) partecipazioni in società diverse da quelle costituite per la gestione di un servizio d'interesse generale che hanno prodotto un risultato negativo per quattro dei cinque esercizi precedenti;
- f) necessità di contenimento dei costi di funzionamento;
- g) necessità di aggregazione di società detenute in conformità all'articolo 24, comma 1, della L.P. n. 27 del 2010.

Dato atto che le disposizioni del predetto Testo unico devono essere applicate avendo riguardo all'efficiente gestione delle partecipazioni pubbliche, alla tutela e promozione della concorrenza e del mercato, nonché alla razionalizzazione e riduzione della spesa pubblica, tenuto conto di quanto previsto dalla Finanziaria per l'anno 2019, con cui è stato introdotto il comma 5 bis dell'articolo 24, del D.lgs. 175/2016, il quale prevede che "A tutela del patrimonio pubblico e del valore delle quote societarie pubbliche, fino al 31 dicembre 2021 le disposizioni dei commi 4 e 5 non si applicano nel caso in cui le società partecipate abbiano prodotto un risultato medio in utile nel triennio precedente alla ricognizione. L'amministrazione pubblica che detiene le partecipazioni è conseguentemente autorizzata a non procedere all'alienazione".

Precisato che:

- nel documento di revisione si è proceduto ad un esame ricognitivo di tutte le partecipazioni detenute ed alla luce delle risultanze dello stesso si è pervenuti alla decisione, condivisa con le altre Amministrazioni interessate, di non alienare o dismettere alcuna partecipazione, di non assoggettare alcuna di esse a piani di razionalizzazione e quindi di mantenerle, fornendone la motivazione e sollevando per il momento come unica eccezione quella relativa alla partecipazione indiretta in Cassa Rurale di Trento BCC, detenuta per il tramite del Consorzio dei Comuni Trentini.

Valutate, pertanto, le modalità di svolgimento delle attività e dei servizi oggetto delle società partecipate dall'Ente, con particolare riguardo all'efficienza, al

contenimento dei costi di gestione ed alla tutela e promozione della concorrenza e del mercato.

Tenuto conto del miglior soddisfacimento dei bisogni della comunità e del territorio amministrati a mezzo delle attività e dei servizi resi dalle società partecipate possedute dall'Ente.

Considerato che alcune partecipazioni sono tali da generare utili e dividendi per l'amministrazione e che la permanenza di adeguate entrate proprie del Comune è condizione basilare per permettere un livello adeguato di resa dei servizi alla Comunità e che quindi vanno considerate con particolare favore le partecipazioni che generano entrate per l'Amministrazione.

Tenuto conto che l'esame ricognitivo di tutte le partecipazioni detenute è stato istruito dai servizi ed uffici comunali competenti, in conformità ai sopra indicati criteri e prescrizioni.

Dato atto che il Comune di Pelugo detiene partecipazioni DIRETTE nelle seguenti società:

GEAS SPA

TREGAS SRL

TRENTINO DIGITALE SPA

CONSORZIO DEI COMUNI TARENTINI S.C.

TRENTINO RISCOSSIONI SPA

MADONNA DI CAMPIGLIO, PINZOLO, VAL RENDENA AZIENDA PER IL TURISMO S.P.A.

FUNIVIE PINZOLO S.P.A.

GIUDICARIE GAS

TERME VAL RENDENA S.P.A.

e partecipazioni INDIRETTA nelle seguenti società:

CENTRO SERVIZI CONDIVISI tramite Trentino digitale e Trentino Riscossioni;

SET DISTRIBUZIONE S.P.A. tramite il Consorzio dei Comuni Tarentini;

FEDERAZIONE TARENTINA DELLA COOPERAZIONE tramite il Consorzio dei Comuni Tarentini;

CASSA RURALE DI TRENTO BCC tramite il Consorzio dei Comuni Tarentini.

Tenuto conto che l'esame ricognitivo di tutte le partecipazioni detenute dall'Amministrazione al 31.12.2019, è stato avviato dai servizi ed uffici comunali competenti con nota PEC prot. N. 4119 di data 13.11.2020 di richiesta di trasmissione dati da parte delle Società partecipate dall'Amministrazione comunale, in conformità ai sopra indicati criteri e prescrizioni. L'istruttoria è intervenuta sulla base dei dati comunicati dalle singole società partecipate, dimessi in atti.

Considerato che ai sensi del citato art. 7, comma 10 della L.P. n. 19/2016 occorre individuare le partecipazioni eventualmente soggette a piani di razionalizzazione ed alienazione.

Ritenuto che le partecipazioni da razionalizzare o alienare devono essere individuate perseguendo, al contempo, la migliore efficienza, la più elevata razionalità, la massima riduzione della spesa pubblica e la più adeguata cura degli interessi della comunità e del territorio amministrati.

Visto che, per quanto riguarda Trentino Trasporti SpA, va rilevato che, alla data del 31 dicembre 2019 (data assunta a riferimento per l'aggiornamento della ricognizione), precisa che il comune non ha alcuna partecipazione come da nota di data 20.11.2020 che si allega in copia.

Dato atto che nella stesura del presente piano, occorre tenere conto che, con la Finanziaria nazionale per l'anno 2019, è stato introdotto il comma 5 bis dell'articolo 24, del D.lgs. 175/2016, il quale prevede che " *A tutela del patrimonio pubblico e del*

valore delle quote societarie pubbliche, fino al 31 dicembre 2021 le disposizioni dei commi 4 e 5 non si applicano nel caso in cui le società partecipate abbiano prodotto un risultato medio in utile nel triennio precedente alla ricognizione. L'amministrazione pubblica che detiene le partecipazioni e' conseguentemente autorizzata a non procedere all'alienazione".

Verificato che, in base a quanto sopra, non sussistono ragioni per l'alienazione o razionalizzazione di alcuna partecipazione detenuta da questa Amministrazione, per le motivazioni specificate nell'Allegato, ad eccezione della partecipazione indiretta in Cassa Rurale di Trento BCC, detenuta per il tramite del Consorzio dei Comuni Trentini.

Visto ed esaminato l'esito della ricognizione effettuata come risultante nell'allegato A/ alla presente deliberazione, dettagliato per ciascuna partecipazione detenuta, parte integrante e sostanziale della presente.

Uditi gli interventi dei Consiglieri come da verbale di seduta.

Richiamati:

- il piano operativo di razionalizzazione già adottato ai sensi dell'art. 1, comma 612 della legge 23.12.2014 n. 190, adottato con provvedimento sindacale n. 1 di data 31.03.2015, ed i risultati ottenuti; provvedimento dei quali il presente atto ricognitivo costituisce aggiornamento ai sensi dell'art.24, comma 2, T.U.S.P.;
- il provvedimento di ricognizione di tutte le partecipazioni possedute dal Comune, adottato con provvedimento sindacale n. 1 di data 31.03.2016, atto ricognitivo che costituisce aggiornamento ai piani suddetti, ai sensi dell'art.24, comma 2, T.U.S.P..

Riscontrato che:

- con deliberazione del Consiglio comunale n. 22 di data 27.09.2017 è stata effettuata revisione straordinaria delle partecipazioni ex art. 7 co. 10 L.p. 29 dicembre 2016, n. 19 e art. 24, d.lgs. 19 agosto 2016 n.175, come modificato dal d.lgs. 16 giugno 2017, n. 100 — Ricognizione delle partecipazioni societarie possedute ed individuazione delle partecipazioni da alienare;
- con deliberazione del Consiglio comunale n. 26 di data 20.12.2018 è stata effettuata revisione ordinaria delle partecipazioni societarie ex art. 7, comma 11 L.P. 29.12.2016, n. 19 e art. 20 del D.Lgs. n. 175/2016 e ss.mm.. Ricognizione al 31.12.2017 ed atti connessi;
- con deliberazione del Consiglio comunale n. 25 di data 23.12.2019 è stata effettuata revisione ordinaria delle partecipazioni societarie ex art. 7, comma 11 L.P. 29.12.2016, n. 19 e art. 20 del D.Lgs. n. 175/2016 e ss.mm.. Ricognizione al 31.12.2018 ed atti connessi.

Tenuto conto del parere favorevole espresso sulla proposta di deliberazione in data 22 dicembre 202 acquisito agli atti sub prot. 4106 di pari data reso dall'Organo di Revisione contabile ai sensi dell'art. 239, comma 1, lett. b), n. 3), del D.Lgs. n. 267/2000 e dell'art. 53, comma 2 della L.P. 09.12.2015, n. 18, come consigliato dalla Corte dei Conti (deliberazione n. 3/2018 della Sezione regionale di controllo dell'Emilia Romagna).

Viste la L.P. 09.12.2015, n. 18 e il D.Lgs. 18.08.2000, n. 267.

Dato atto che:

- sulla proposta di deliberazione è stato espresso parere favorevole di regolarità tecnica, per quanto di competenza, da parte del Segretario Comunale, ai sensi dell'art. 185 e 187 del Codice degli Enti Locali, approvato con L.R. 03/05/2018, n. 2;
- sulla proposta di deliberazione è stato espresso parere favorevole di regolarità contabile, per quanto di competenza, da parte del Responsabile del Servizio



COMUNE DI PELUGO

Provincia di Trento

**REVISIONE PERIODICA DELLE PARTECIPAZIONI
PUBBLICHE
ART. 20 D.LGS. 175/2006**

PARTECIPAZIONI DETENUTE AL 31.12.2019

Allegato alla deliberazione del Consiglio Comunale n. 34 di data 29 dicembre 2020



IL SEGRETARIO COMUNALE
- Dott.ssa Domenica Di Gregorio -

Questo documento, se trasmesso in forma cartacea, costituisce copia dell'originale informatico firmato digitalmente, predisposto e disponibile presso questa Amministrazione in conformità alle regole tecniche (Artt. 3 bis e 71 D.Lgs. 82/2005).

La firma autografa è sostituita dall'indicazione a stampa del nominativo responsabile (Art. 3 D.Lgs. 39/1993).

1. Introduzione

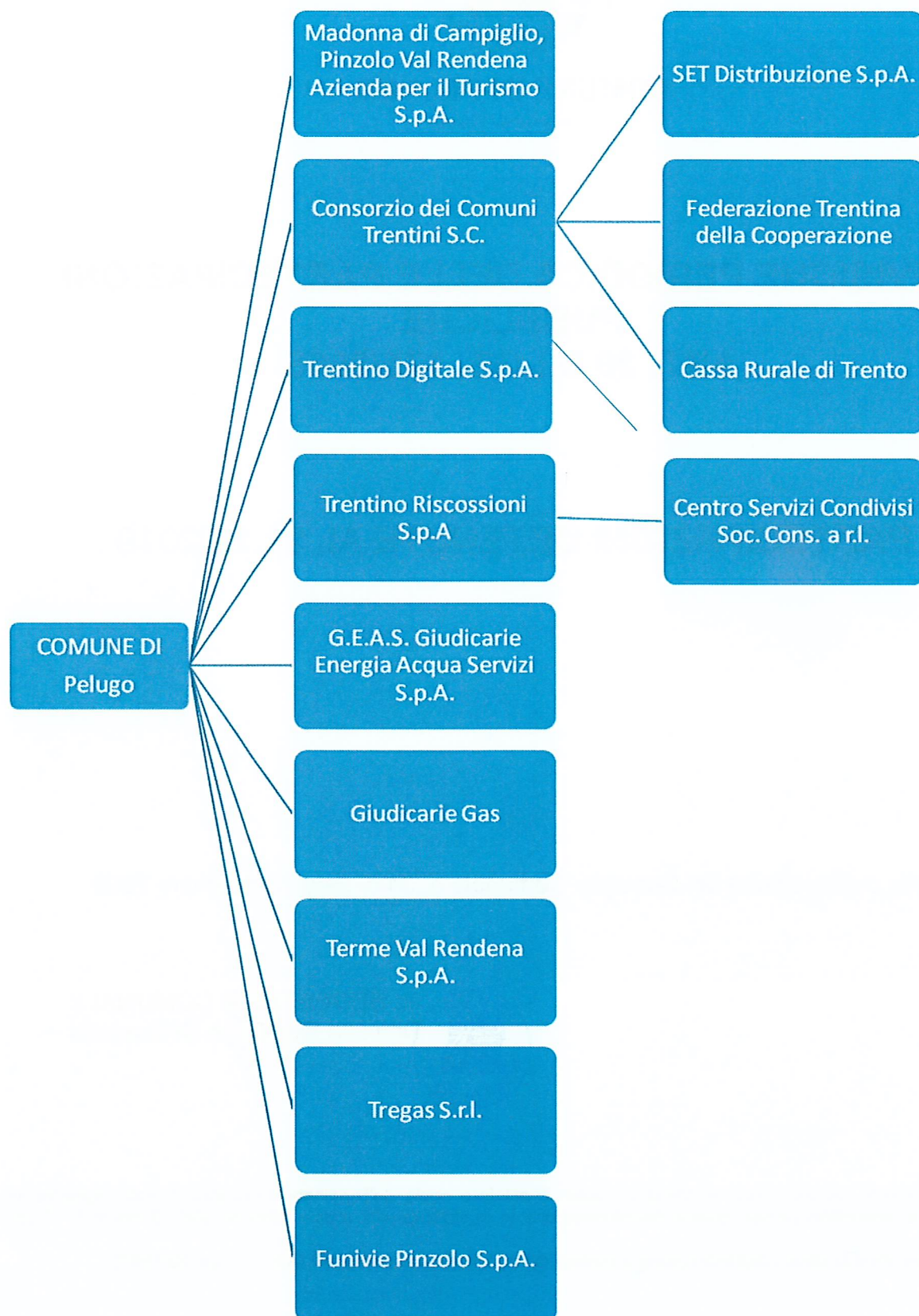

2. Ricognizione delle partecipazioni societarie possedute direttamente o indirettamente

Partecipazioni dirette:

| <u>NOME PARTECIPATA</u> | <u>CODICE FISCALE PARTECIPATA</u> | <u>QUOTA DI PARTECIPAZIONE</u> | <u>ESITO DELLA RILEVAZIONE</u> | <u>NOTE</u> |
|---|-----------------------------------|--------------------------------|---|-------------|
| Madonna di Campiglio, Pinzolo Val Rendena Azienda per il Turismo S.p.A. | 01854660220 | 0,5971% | Mantenimento senza interventi | |
| Consorzio dei Comuni Trentini S.c. | 01533550222 | 0,51 | Mantenimento senza interventi | |
| Trentino Digitale S.p.A. | 00990320228 | 0,0055 | Mantenimento senza interventi | |
| Trentino Riscossioni S.p.A. | 02002380224 | 0,0062 | Mantenimento senza interventi | |
| G.E.A.S. Giudicarie Energia, Acqua Servizi S.p.A. | 01811460227 | 0,01 | Mantenimento senza interventi | |
| Giudicarie Gas | 01722590229 | 0,01 | Mantenimento senza interventi | |
| Terme Val Rendena S.p.A. | 01846020228 | 0,19 | Mantenimento per le motivazioni previste nel parere allegato alla deliberazione consigliere n. 48 del 29.09.2017, esecutiva | |
| Tregas S.r.l. | 02031010222 | 0,02 | Mantenimento senza interventi | |
| Funivie Pinzolo S.p.A. | 00180360224 | 1,79 | Mantenimento senza interventi | |

Partecipazioni indirette: detenute attraverso Trentino Riscossioni S.p.A., Trentino Digitale S.p.A. e Consorzio dei Comuni Trentini S.c.

Trentino Riscossioni S.p.A.

| <u>NOME PARTECIPATA</u> | <u>CODICE FISCALE PARTECIPATA</u> | <u>QUOTA DI PARTECIPAZIONE DETENUTA DALLA TRAMITE</u> | <u>ESITO DELLA RILEVAZIONE</u> | <u>NOTE</u> |
|--|-----------------------------------|---|--------------------------------|-------------|
| Centro Servizi Condivisi Soc. Cons. a r.l. | 02307490223 | 12,50 | Mantenimento senza interventi | |

Trentino Digitale S.p.A.

| <u>NOME PARTECIPATA</u> | <u>CODICE FISCALE PARTECIPATA</u> | <u>QUOTA DI PARTECIPAZIONE DETENUTA DALLA TRAMITE</u> | <u>ESITO DELLA RILEVAZIONE</u> | <u>NOTE</u> |
|--|-----------------------------------|---|--------------------------------|-------------|
| Centro Servizi Condivisi Soc. Cons. a r.l. | 02307490223 | 12,50 | Mantenimento senza interventi | |

Consorzio dei Comuni Trentini S.c.

| <u>NOME PARTECIPATA</u> | <u>CODICE FISCALE PARTECIPATA</u> | <u>QUOTA DI PARTECIPAZIONE DETENUTA DALLA TRAMITE</u> | <u>ESITO DELLA RILEVAZIONE</u> | <u>NOTE</u> |
|--|-----------------------------------|---|--------------------------------|-------------|
| SET Distribuzione S.p.A. | 01932800228 | 0,050 | Mantenimento senza interventi | |
| Federazione Trentina della Cooperazione Soc. Coop. | 00110640224 | 0,138 | Mantenimento senza interventi | |
| Cassa Rurale di Trento BCC Soc. | 00107860223 | 0,045 | Razionalizzazione | |

| | | | | |
|------|--|--|--|--|
| Coop | | | | |
|------|--|--|--|--|

3. Informazioni di dettaglio sulle singole partecipazioni

Madonna di Campiglio Pinzolo Val Rendena Azienda per il Turismo

| DATI ANAGRAFICI DELLA PARTECIPATA | |
|--|--|
| NOME DEL CAMPO | Indicazioni per la compilazione |
| Codice Fiscale | 01854660220 |
| Denominazione | Madonna di Campiglio Pinzolo Val Rendena Azienda per il Turismo S.p.A. |
| Anno di costituzione della società | 2003 |
| Forma giuridica | Società per azioni |
| Tipo di fondazione | Scegliere un elemento. |
| Altra forma giuridica | |
| Stato della società | La Società è attiva. |
| Anno di inizio della procedura ⁽¹⁾ | |
| Società con azioni quotate in mercati regolamentati ⁽²⁾ | No |
| Società che ha emesso strumenti finanziari quotati in mercati regolamentati (ex TUSP) ⁽²⁾ | No |
| La società è un GAL ⁽²⁾ | No |

⁽¹⁾ Compilare il campo "anno di inizio della procedura" solo se nel campo "stato della società" è stato selezionato un elemento diverso da "La società è attiva"

⁽²⁾ Nell'applicativo le società emittenti azioni o strumenti finanziari in mercati regolamentati e i Gruppi di Azione Locale (GAL) sono individuati mediante elenchi ufficiali.

| SEDE LEGALE DELLA PARTECIPATA | |
|-------------------------------|---|
| NOME DEL CAMPO | Indicazioni per la compilazione |
| Stato | Italia |
| Provincia | Trento |
| Comune | Pinzolo |
| CAP* | 38086 |
| Indirizzo* | Frazione Madonna di Campiglio – Via Pradalago, n. 4 |
| Telefono* | 0465447501 |
| FAX* | |
| Email* | info@compigliodolomiti.it |

* campo con compilazione facoltativa

SETTORE DI ATTIVITÀ DELLA PARTECIPATA

La lista dei codici Ateco è disponibile al link <http://www.istat.it/it/strumenti/definizioni-e-classificazioni/ateco-2007>

| NOME DEL CAMPO | Indicazioni per la compilazione |
|----------------------------------|---|
| Attività 1 | Codice: 93.29.9 – altre attività di intrattenimento e di divertimento nca |
| Peso indicativo dell'attività % | 40% |
| Attività 2* | Codice: 70.21 – pubbliche relazioni e comunicazione |
| Peso indicativo dell'attività %* | 50% |
| Attività 3* | Codice: 79.90.19 – altri servizi di prenotazione e altre attività di assistenza turistica non svolte dalla agenzia di viaggio nca |
| Peso indicativo dell'attività %* | 10% |
| Attività 4* | |

* campo con compilazione facoltativa

ULTERIORI INFORMAZIONI SULLA PARTECIPATA

| NOME DEL CAMPO | Indicazioni per la compilazione |
|---|---------------------------------|
| Società in house | No |
| Previsione nello statuto di limiti sul fatturato ⁽³⁾ | No |
| Società contenuta nell'allegato A al D.Lgs. n. 175/2016 | |
| Società a partecipazione pubblica di diritto singolare (art.1, c. 4, lett. A) | No |
| Riferimento normativo società di diritto singolare ⁽³⁾ | |
| La partecipata svolge attività economiche protette da diritti speciali o esclusivi insieme con altre attività svolte in regime di mercato | No |
| Riferimento normativo società con diritti speciali o esclusivi insieme con altre attività svolte in regime di mercato ⁽³⁾ | |
| Società esclusa dall'applicazione dell'art. 4 con DPCM (art. 4, c. 9) | No |
| Società esclusa dall'applicazione dell'art. 4 con provvedimento del Presidente della Regione o delle Prov. Autonome (art. 4, c. 9) | No |
| Riferimento normativo atto esclusione ⁽⁴⁾ | |

⁽³⁾ Compilare il campo solo se nel campo precedente è stato scelto "sì"

⁽⁴⁾ Compilare il campo solo se in uno dei campi precedenti è stato scelto "sì"

DATI DI BILANCIO PER LA VERIFICA TUSP

| NOME DEL CAMPO | Anno 2019 |
|--|---------------------------------------|
| Tipologia di attività svolta | Attività produttive di beni e servizi |
| Numero medio di dipendenti | 26 |
| Numero dei componenti dell'organo di amministrazione | 20 |
| Compenso dei componenti dell'organo di amministrazione | 25.251,00 |
| Numero dei componenti dell'organo di controllo | 4 |
| Compenso dei componenti dell'organo di controllo | 24.056,00 |

| NOME DEL CAMPO | 2019 | 2018 | 2017 | 2016 | 2015 |
|-----------------------|------------|-----------|--------|--------|-----------|
| Approvazione bilancio | Si | Si. | Si. | Si. | Si |
| Risultato d'esercizio | 194.257,00 | 18.216,00 | 210,00 | 634,00 | 17.090,00 |

ATTENZIONE: va compilata esclusivamente una delle seguenti quattro sotto-sezioni di "DATI DI BILANCIO PER LA VERIFICA TUSP", in funzione della tipologia di attività svolta dalla società.

1. Attività produttive di beni e servizi o Distretti tecnologici

Compilare la seguente sotto-sezione se la "Tipologia di attività svolta" dalla partecipata è: "Attività produttive di beni e servizi" o "Attività di promozione e sviluppo di progetti di ricerca finanziati (Distretti tecnologici)".

| NOME DEL CAMPO | 2019 | 2018 | 2017 |
|--|--------------|--------------|--------------|
| A1) Ricavi delle vendite e delle prestazioni | 1.976.645,00 | 2.369.222,00 | 2.369.222,00 |
| A5) Altri Ricavi e Proventi | 3.848.262,00 | 3.566.929,00 | 3.566.929,00 |
| di cui Contributi in conto esercizio | 3.232.250,00 | 3.454.615,00 | 3.454.615,00 |

2. Attività di Holding

Compilare la seguente sotto-sezione se la "Tipologia di attività svolta" dalla partecipata è: "Attività consistenti nell'assunzione di partecipazioni in società esercenti attività diverse da quella creditizia e finanziaria (Holding)".

| NOME DEL CAMPO | 2019 | 2018 | 2017 |
|--|------|------|------|
| A1) Ricavi delle vendite e delle prestazioni | | | |
| A5) Altri Ricavi e Proventi | | | |
| di cui Contributi in conto esercizio | | | |
| C15) Proventi da partecipazioni | | | |
| C16) Altri proventi finanziari | | | |
| C17 bis) Utili e perdite su cambi | | | |

| | | | |
|--|--|--|--|
| D18 a) Rettifiche di valore di attività finanziarie - Rivalutazioni di partecipazioni | | | |
|--|--|--|--|

3. Attività bancarie e finanziarie

Compilare la seguente sotto-sezione se la “*Tipologia di attività svolta*” dalla partecipata è: “*Attività bancarie e finanziarie*”.

| NOME DEL CAMPO | 2019 | 2018 | 2017 |
|--|------|------|------|
| Interessi attivi e proventi assimilati | | | |
| Commissioni attive | | | |

4. Attività assicurative

Compilare la seguente sotto-sezione se la “*Tipologia di attività svolta*” dalla partecipata è: “*Attività assicurative*”.

| NOME DEL CAMPO | 2019 | 2018 | 2017 |
|---|------|------|------|
| I.1 Conto Tecnico dei rami danni - Premi di competenza, al netto delle cessioni in riassicurazione | | | |
| I.3 Conto Tecnico dei rami danni - Altri proventi tecnici, al netto delle cessioni in riassicurazione | | | |
| II.1 Conto Tecnico dei rami vita - Premi dell'esercizio, al netto delle cessioni in riassicurazione | | | |
| II.4 Conto Tecnico dei rami vita - Altri proventi tecnici, al netto delle cessioni in riassicurazione | | | |

QUOTA DI POSSESSO (quota diretta e/o indiretta)

| NOME DEL CAMPO | Indicazioni per la compilazione |
|---|---------------------------------|
| Tipologia di Partecipazione | Partecipazione diretta |
| Quota diretta ⁽⁵⁾ | 0,5971 |
| Codice Fiscale Tramite ⁽⁶⁾ | |
| Denominazione Tramite (organismo) ⁽⁶⁾ | |
| Quota detenuta dalla Tramite nella società ⁽⁷⁾ | |

⁽⁵⁾ Se la partecipazione è diretta o sia diretta che indiretta, inserire la quota detenuta direttamente dall'Amministrazione nella società.

⁽⁶⁾ Compilare se per “Tipologia di Partecipazione” è stato indicato “Partecipazione Indiretta” o “Partecipazione diretta e indiretta”. Inserire CF e denominazione dell'ultima tramite attraverso la quale la società è indirettamente partecipata dall'Amministrazione.

⁽⁷⁾ Inserire la quota di partecipazione che la “tramite” detiene nella società.

QUOTA DI POSSESSO – TIPO DI CONTROLLO

| NOME DEL CAMPO | Indicazioni per la compilazione |
|-------------------|---------------------------------|
| Tipo di controllo | nessuno |

INFORMAZIONI ED ESITO PER LA RAZIONALIZZAZIONE

| NOME DEL CAMPO | Indicazioni per la compilazione |
|--|---------------------------------|
| Partecipazione ancora detenuta alla data di adozione del provvedimento | Si |
| Società controllata da una quotata | No |
| CF della società quotata controllante ⁽⁸⁾ | |
| Denominazione della società quotata controllante ⁽⁸⁾ | |

⁽⁸⁾ Compilare il campo solo se nel campo “Società controllata da una quotata” è stato scelto “sì”

I campi sottostanti non devono essere compilati se la partecipazione non è più detenuta alla data di adozione del provvedimento e/o la società partecipata è controllata da una società quotata.

| | |
|--|----|
| La partecipata svolge un'attività di produzione di beni e servizi a favore dell'Amministrazione? | No |
|--|----|

| NOME DEL CAMPO | Indicazioni per la compilazione |
|---|--|
| Attività svolta dalla Partecipata | autoproduzione di beni o servizi strumentali all'ente o agli enti pubblici partecipanti o allo svolgimento delle loro funzioni (Art. 4, c. 2, lett. d) |
| Descrizione dell'attività | Promozione e sviluppo economia turistica svolta in favore della collettività dell'ambito di riferimento |
| Quota % di partecipazione detenuta dal soggetto privato ⁽⁹⁾ | |
| Svolgimento di attività analoghe a quelle svolte da altre società (art.20, c.2 lett.c) | No |
| Necessità di contenimento dei costi di funzionamento (art.20, c.2 lett.f) | No |
| Necessita di aggregazione di società (art.20, c.2 lett.g) | No |
| L'Amministrazione ha fissato, con proprio provvedimento, obiettivi specifici sui costi di funzionamento della partecipata? (art.19, c, 5) ⁽¹⁰⁾ | No |
| Esito della revisione periodica | Mantenimento senza interventi |
| Modalità (razionalizzazione) ⁽¹¹⁾ | Scegliere un elemento. |
| Termine previsto per la razionalizzazione ⁽¹¹⁾ | |
| Note* | |

⁽⁹⁾ Compilare il campo se "Attività svolta dalla Partecipata" precedentemente selezionata è "realizzazione e gestione di opera pubblica ovvero organizzazione e gestione di servizio di interesse generale tramite PPP (Art.4, c.2, lett.c)".

⁽¹⁰⁾ Compilare il campo se "Tipo di controllo" è stato selezionato elemento diverso da "nessuno".

⁽¹¹⁾ Campo obbligatorio se per "Esito della revisione periodica" è stato selezionato "Razionalizzazione".

*Campo con compilazione facoltativa.

Consorzio dei Comuni Trentini s.c.

DATI ANAGRAFICI DELLA PARTECIPATA

| NOME DEL CAMPO | Indicazioni per la compilazione |
|--|---|
| Codice Fiscale | 01533550222 |
| Denominazione | Consorzio dei Comuni Trentini soc.coop. |
| Anno di costituzione della società | 1996 |
| Forma giuridica | Società cooperativa |
| Tipo di fondazione | Scegliere un elemento. |
| Altra forma giuridica | |
| Stato della società | La società è attiva |
| Anno di inizio della procedura ⁽¹⁾ | |
| Società con azioni quotate in mercati regolamentati ⁽²⁾ | No |
| Società che ha emesso strumenti finanziari quotati in mercati regolamentati (ex TUSP) ⁽²⁾ | No |
| La società è un GAL ⁽²⁾ | No |

⁽¹²⁾ Compilare il campo "anno di inizio della procedura" solo se nel campo "stato della società" è stato selezionato un elemento diverso da "La società è attiva"

⁽¹³⁾ Nell'applicativo le società emittenti azioni o strumenti finanziari in mercati regolamentati e i Gruppi di Azione Locale (GAL) sono individuati mediante elenchi ufficiali.

SEDE LEGALE DELLA PARTECIPATA

| NOME DEL CAMPO | Indicazioni per la compilazione |
|----------------|--|
| Stato | Italia |
| Provincia | Trento |
| Comune | Trento |
| CAP* | 38122 |
| Indirizzo* | via Torre Verde 23 |
| Telefono* | 0461987139 |
| FAX* | |
| Email* | info@comunitrentini.it |

*campo con compilazione facoltativa

SETTORE DI ATTIVITÀ DELLA PARTECIPATA

La lista dei codici Ateco è disponibile al link <http://www.istat.it/it/strumenti/definizioni-e-classificazioni/ateco-2007>

| NOME DEL CAMPO | Indicazioni per la compilazione |
|----------------------------------|---------------------------------|
| Attività 1 | 82.99.99 |
| Peso indicativo dell'attività % | 100% |
| Attività 2* | |
| Peso indicativo dell'attività %* | |
| Attività 3* | |
| Peso indicativo dell'attività %* | |
| Attività 4* | |
| Peso indicativo dell'attività %* | |

*campo con compilazione facoltativa

ULTERIORI INFORMAZIONI SULLA PARTECIPATA

| NOME DEL CAMPO | Indicazioni per la compilazione |
|---|---------------------------------|
| Società in house | si |
| Previsione nello statuto di limiti sul fatturato ⁽³⁾ | si |
| Società contenuta nell'allegato A al D.Lgs. n. 175/2016 | no |
| Società a partecipazione pubblica di diritto singolare (art.1, c. 4, lett. A) | no |
| Riferimento normativo società di diritto singolare ⁽³⁾ | |
| La partecipata svolge attività economiche protette da diritti speciali o esclusivi insieme con altre attività svolte in regime di mercato | no |
| Riferimento normativo società con diritti speciali o esclusivi insieme con altre attività svolte in regime di mercato ⁽³⁾ | |
| Società esclusa dall'applicazione dell'art. 4 con DPCM (art. 4, c. 9) | no |
| Società esclusa dall'applicazione dell'art. 4 con provvedimento del Presidente della Regione o delle Prov. Autonome (art. 4, c. 9) | no |
| Riferimento normativo atto esclusione ⁽⁴⁾ | |

⁽¹⁴⁾ Compilare il campo solo se nel campo precedente è stato scelto "sì"

⁽¹⁵⁾ Compilare il campo solo se in uno dei campi precedenti è stato scelto "sì"

DATI DI BILANCIO PER LA VERIFICA TUSP

| NOME DEL CAMPO | Anno 2019 |
|--|---------------------------------------|
| Tipologia di attività svolta | Attività produttive di beni e servizi |
| Numero medio di dipendenti | 27 |
| Numero dei componenti dell'organo di amministrazione | 5 |
| Compenso dei componenti dell'organo di amministrazione | 77.275 Euro |
| Numero dei componenti dell'organo di controllo | 3 |
| Compenso dei componenti dell'organo di controllo | 18.358 |

| NOME DEL CAMPO | 2019 | 2018 | 2017 | 2016 | 2015 |
|-----------------------|---------|---------|---------|---------|---------|
| Approvazione bilancio | sì | sì | sì | sì | sì |
| Risultato d'esercizio | 436.279 | 383.476 | 339.479 | 380.756 | 178.915 |

ATTENZIONE: va compilata esclusivamente una delle seguenti quattro sotto-sezioni di

"DATI DI BILANCIO PER LA VERIFICA TUSP", in funzione della tipologia di attività svolta dalla società.

1. Attività produttive di beni e servizi o Distretti tecnologici

Compilare la seguente sotto-sezione se la "Tipologia di attività svolta" dalla partecipata è: "Attività produttive di beni e servizi" o "Attività di promozione e sviluppo di progetti di ricerca finanziati (Distretti tecnologici)".

| NOME DEL CAMPO | 2019 | 2018 | 2017 |
|--|-----------|-----------|-----------|
| A1) Ricavi delle vendite e delle prestazioni | 1.705.201 | 1.517.548 | 1.178.467 |
| A5) Altri Ricavi e Proventi | 2.535.345 | 2.389.283 | 2.582.156 |
| di cui Contributi in conto esercizio | 2.512.660 | 2.387.945 | 2.560.823 |

Nota: Il fatturato sopra riportato include contributi in conto esercizio, stabilmente erogati alla Società per l'esercizio della sua attività istituzionale, i quali sono ritenuti per tale ragione significativi ai fini di valutare la "dimensione economica" dell'impresa. In ogni caso, anche avendo riguardo ai soli ricavi delle vendite e delle prestazioni, il volume del fatturato conseguito dalla Società è superiore, in tutte le annualità di riferimento, alla soglia minima fissata dalla legge.

QUOTA DI POSSESSO (quota diretta e/o indiretta)

| NOME DEL CAMPO | Indicazioni per la compilazione |
|---|---------------------------------|
| Tipologia di Partecipazione | Partecipazione diretta |
| Quota diretta ⁽⁵⁾ | 0,51% |
| Codice Fiscale Tramite ⁽⁶⁾ | |
| Denominazione Tramite (organismo) ⁽⁶⁾ | |
| Quota detenuta dalla Tramite nella società ⁽⁷⁾ | |

⁽¹⁶⁾ Se la partecipazione è diretta o sia diretta che indiretta, inserire la quota detenuta direttamente dall'Amministrazione nella

società.

(17) Compilare se per "Tipologia di Partecipazione" è stato indicato "Partecipazione Indiretta" o "Partecipazione diretta e indiretta". Inserire CF e denominazione dell'ultima tramite attraverso la quale la società è indirettamente partecipata dall'Amministrazione.

(18) Inserire la quota di partecipazione che la "tramite" detiene nella società.

| QUOTA DI POSSESSO – TIPO DI CONTROLLO | |
|---------------------------------------|---------------------------------|
| NOME DEL CAMPO | Indicazioni per la compilazione |
| Tipo di controllo | controllo analogo congiunto |

| INFORMAZIONI ED ESITO PER LA RAZIONALIZZAZIONE | |
|--|---------------------------------|
| NOME DEL CAMPO | Indicazioni per la compilazione |
| Partecipazione ancora detenuta alla data di adozione del provvedimento | Sì |
| Società controllata da una quotata | No |
| CF della società quotata controllante ⁽⁸⁾ | |
| Denominazione della società quotata controllante ⁽⁸⁾ | |

(19) Compilare il campo solo se nel campo "Società controllata da una quotata" è stato scelto "sì"

I campi sottostanti non devono essere compilati se la partecipazione non è più detenuta alla data di adozione del provvedimento e/o la società partecipata è controllata da una società quotata.

| | |
|---|--|
| La partecipata svolge un'attività di produzione di beni e servizi a favore dell'Amministrazione? | Sì |
| Attività svolta dalla Partecipata | autoproduzione di beni o servizi strumentali all'ente o agli enti pubblici partecipanti o allo svolgimento delle loro funzioni (Art. 4, c. 2, lett. d) |
| Descrizione dell'attività | attività di consulenza e rappresentanza istituzionale, anche quale articolazione dell'ANCI e dell'UNCCEM per la Provincia autonoma di Trento; attività di formazione del personale; attività di supporto alla transizione digitale; gestione economico-giuridica del personale |
| Quota % di partecipazione detenuta dal soggetto privato ⁽⁹⁾ | |
| Svolgimento di attività analoghe a quelle svolte da altre società (art.20, c.2 lett.c) | no |
| Necessità di contenimento dei costi di funzionamento (art.20, c.2 lett.f) | no |
| Necessità di aggregazione di società (art.20, c.2 lett.g) | no |
| L'Amministrazione ha fissato, con proprio provvedimento, obiettivi specifici sui costi di funzionamento della partecipata? (art.19, c, 5) ⁽¹⁰⁾ | no |
| Esito della revisione periodica | mantenimento senza interventi |
| Modalità (razionalizzazione) ⁽¹¹⁾ | |
| Termine previsto per la razionalizzazione ⁽¹¹⁾ | |
| Note* | L'Ente locale concorre alla definizione degli indirizzi di gestione della società, anche in relazione alle dinamiche di spesa, secondo le modalità di esercizio del controllo analogo congiunto, definite dallo Statuto sociale. |

(20) Compilare il campo se "Attività svolta dalla Partecipata" precedentemente selezionata è "realizzazione e gestione di opera pubblica ovvero organizzazione e gestione di servizio di interesse generale tramite PPP (Art.4, c.2, lett.c)".

(21) Compilare il campo se "Tipo di controllo" è stato selezionato elemento diverso da "nessuno".

(22) Campo obbligatorio se per "Esito della revisione periodica" è stato selezionato "Razionalizzazione".

*Campo con compilazione facoltativa.

DATI ANAGRAFICI DELLA PARTECIPATA

| NOME DEL CAMPO | Indicazioni per la compilazione |
|--|---------------------------------|
| Codice Fiscale | 00990320228 |
| Denominazione | Trentino Digitale S.p.A. |
| Anno di costituzione della società | 1983 |
| Forma giuridica | Società per azioni |
| Tipo di fondazione | Scegliere un elemento. |
| Altra forma giuridica | |
| Stato della società | La società è attiva |
| Anno di inizio della procedura ⁽¹⁾ | |
| Società con azioni quotate in mercati regolamentati ⁽²⁾ | no |
| Società che ha emesso strumenti finanziari quotati in mercati regolamentati (ex TUSP) ⁽²⁾ | no |
| La società è un GAL ⁽²⁾ | no |

(1) Compilare il campo "anno di inizio della procedura" solo se nel campo "stato della società" è stato selezionato un elemento diverso da "La società è attiva"

(2) Nell'applicativo le società emittenti azioni o strumenti finanziari in mercati regolamentati e i Gruppi di Azione Locale (GAL) sono individuati mediante elenchi ufficiali.

SEDE LEGALE DELLA PARTECIPATA

| NOME DEL CAMPO | Indicazioni per la compilazione |
|----------------|---------------------------------|
| Stato | Italia |
| Provincia | Trento |
| Comune | Trento |
| CAP* | 38121 |
| Indirizzo* | Via G. Gilli, 2 |
| Telefono* | 0461 800111 |
| FAX* | 0461 800436 |
| Email* | tndigit@tndigit.it |

*campo con compilazione facoltativa

SETTORE DI ATTIVITÀ DELLA PARTECIPATA

La lista dei codici Ateco è disponibile al link <http://www.istat.it/it/strumenti/definizioni-e-classificazioni/ateco-2007>

| NOME DEL CAMPO | Indicazioni per la compilazione |
|----------------------------------|---------------------------------|
| Attività 1 | 62.02 |
| Peso indicativo dell'attività % | 100% |
| Attività 2* | |
| Peso indicativo dell'attività %* | |
| Attività 3* | |
| Peso indicativo dell'attività %* | |
| Attività 4* | |
| Peso indicativo dell'attività %* | |

*campo con compilazione facoltativa

ULTERIORI INFORMAZIONI SULLA PARTECIPATA

| NOME DEL CAMPO | Indicazioni per la compilazione |
|---|---|
| Società in house | si |
| Previsione nello statuto di limiti sul fatturato ⁽³⁾ | si |
| Società contenuta nell'allegato A al D.Lgs. n. 175/2016 | No |
| Società a partecipazione pubblica di diritto singolare (art.1, c. 4, lett. A) | si |
| Riferimento normativo società di diritto singolare ⁽³⁾ | Legge provinciale 6 maggio 1980, n. 10, artt. 2 -3 Legge provinciale 16 giugno 2006, n. 3, art. 33 co. 7 bis |

| NOME DEL CAMPO | Indicazioni per la compilazione |
|---|---------------------------------|
| La partecipata svolge attività economiche protette da diritti speciali o esclusivi insieme con altre attività svolte in regime di mercato | no |
| Riferimento normativo società con diritti speciali o esclusivi insieme con altre attività svolte in regime di mercato ⁽³⁾ | |
| Società esclusa dall'applicazione dell'art. 4 con DPCM (art. 4, c. 9) | no |
| Società esclusa dall'applicazione dell'art. 4 con provvedimento del Presidente della Regione o delle Prov. Autonome (art. 4, c. 9) | no |
| Riferimento normativo atto esclusione ⁽⁴⁾ | |

⁽²³⁾ Compilare il campo solo se nel campo precedente è stato scelto "sì"

⁽²⁴⁾ Compilare il campo solo se in uno dei campi precedenti è stato scelto "sì"

DATI DI BILANCIO PER LA VERIFICA TUSP

| NOME DEL CAMPO | Anno 2019 |
|--|---------------------------------------|
| Tipologia di attività svolta | Attività produttive di beni e servizi |
| Numero medio di dipendenti | 314 |
| Numero dei componenti dell'organo di amministrazione | 5 |
| Compenso dei componenti dell'organo di amministrazione | 118.937 |
| Numero dei componenti dell'organo di controllo | 3 |
| Compenso dei componenti dell'organo di controllo | 45.990 |

| NOME DEL CAMPO | 2019 | 2018 | 2017 | 2016 | 2015 |
|-----------------------|-----------|-----------|---------|---------|---------|
| Approvazione bilancio | sì | sì | sì | sì | sì |
| Risultato d'esercizio | 1.191.222 | 1.595.918 | 892.950 | 216.007 | 122.860 |

ATTENZIONE: va compilata esclusivamente una delle seguenti quattro sotto-sezioni di

"DATI DI BILANCIO PER LA VERIFICA TUSP", in funzione della tipologia di attività svolta dalla società.

1. Attività produttive di beni e servizi o Distretti tecnologici

Compilare la seguente sotto-sezione se la "Tipologia di attività svolta" dalla partecipata è: "Attività produttive di beni e servizi" o "Attività di promozione e sviluppo di progetti di ricerca finanziati (Distretti tecnologici)".

| NOME DEL CAMPO | 2019 | 2018 | 2017 |
|--|------------|------------|------------|
| A1) Ricavi delle vendite e delle prestazioni | 49.684.933 | 54.804.364 | 39.160.918 |
| A5) Altri Ricavi e Proventi | 6.119.852 | 6.315.470 | 773.758 |
| di cui Contributi in conto esercizio | 5.091.398 | 5.286.296 | 103.486 |

2. Attività di Holding

Compilare la seguente sotto-sezione se la "Tipologia di attività svolta" dalla partecipata è: "Attività consistenti nell'assunzione di partecipazioni in società esercenti attività diverse da quella creditizia e finanziaria (Holding)".

| NOME DEL CAMPO | 2019 | 2018 | 2017 |
|---|------|------|------|
| A1) Ricavi delle vendite e delle prestazioni | | | |
| A5) Altri Ricavi e Proventi | | | |
| di cui Contributi in conto esercizio | | | |
| C15) Proventi da partecipazioni | | | |
| C16) Altri proventi finanziari | | | |
| C17 bis) Utili e perdite su cambi | | | |
| D18 a) Rettifiche di valore di attività finanziarie - Rivalutazioni di partecipazioni | | | |

3. Attività bancarie e finanziarie

Compilare la seguente sotto-sezione se la “*Tipologia di attività svolta*” dalla partecipata è: “*Attività bancarie e finanziarie*”.

| NOME DEL CAMPO | 2019 | 2018 | 2017 |
|--|------|------|------|
| Interessi attivi e proventi assimilati | | | |
| Commissioni attive | | | |

4. Attività assicurative

Compilare la seguente sotto-sezione se la “*Tipologia di attività svolta*” dalla partecipata è: “*Attività assicurative*”.

| NOME DEL CAMPO | 2019 | 2018 | 2017 |
|---|------|------|------|
| I.1 Conto Tecnico dei rami danni - Premi di competenza, al netto delle cessioni in riassicurazione | | | |
| I.3 Conto Tecnico dei rami danni - Altri proventi tecnici, al netto delle cessioni in riassicurazione | | | |
| II.1 Conto Tecnico dei rami vita - Premi dell'esercizio, al netto delle cessioni in riassicurazione | | | |
| II.4 Conto Tecnico dei rami vita - Altri proventi tecnici, al netto delle cessioni in riassicurazione | | | |

QUOTA DI POSSESSO (quota diretta e/o indiretta)

| NOME DEL CAMPO | Indicazioni per la compilazione |
|---|---------------------------------|
| Tipologia di Partecipazione | Partecipazione diretta |
| Quota diretta ⁽⁵⁾ | 0,0075 |
| Codice Fiscale Tramite ⁽⁶⁾ | |
| Denominazione Tramite (organismo) ⁽⁶⁾ | |
| Quota detenuta dalla Tramite nella società ⁽⁷⁾ | |

⁽²⁵⁾ Se la partecipazione è diretta o sia diretta che indiretta, inserire la quota detenuta direttamente dall'Amministrazione nella società.

⁽²⁶⁾ Compilare se per “Tipologia di Partecipazione” è stato indicato “Partecipazione Indiretta” o “Partecipazione diretta e indiretta”. Inserire CF e denominazione dell'ultima tramite attraverso la quale la società è indirettamente partecipata dall'Amministrazione.

⁽²⁷⁾ Inserire la quota di partecipazione che la “tramite” detiene nella società.

QUOTA DI POSSESSO – TIPO DI CONTROLLO

| NOME DEL CAMPO | Indicazioni per la compilazione |
|-------------------|---------------------------------|
| Tipo di controllo | controllo analogo congiunto |

INFORMAZIONI ED ESITO PER LA RAZIONALIZZAZIONE

| NOME DEL CAMPO | Indicazioni per la compilazione |
|--|---------------------------------|
| Partecipazione ancora detenuta alla data di adozione del provvedimento | Sì |
| Società controllata da una quotata | No |
| CF della società quotata controllante ⁽⁸⁾ | |
| Denominazione della società quotata controllante ⁽⁸⁾ | |

⁽²⁸⁾ Compilare il campo solo se nel campo “Società controllata da una quotata” è stato scelto “sì”

I campi sottostanti non devono essere compilati se la partecipazione non è più detenuta alla data di adozione del provvedimento e/o la società partecipata è controllata da una società quotata.

| | |
|--|---|
| La partecipata svolge un'attività di produzione di beni e servizi a favore dell'Amministrazione? | Sì |
| Attività svolta dalla Partecipata | autoproduzione di beni e servizi strumentali all'ente |

| NOME DEL CAMPO | Indicazioni per la compilazione |
|---|---|
| Descrizione dell'attività | La Società, a capitale interamente pubblico, costituisce lo strumento del sistema della Pubblica Amministrazione del Trentino per la progettazione, lo sviluppo, la manutenzione e l'esercizio del Sistema Informativo Elettronico Trentino (S.I.N.E.T.), evoluzione del Sistema Informativo Elettronico Pubblico (S.I.E.P.), e dell'infrastruttura, a beneficio delle Amministrazioni stesse e degli altri enti e soggetti del sistema, in osservanza della disciplina vigente. |
| Quota % di partecipazione detenuta dal soggetto privato ⁽⁹⁾ | |
| Svolgimento di attività analoghe a quelle svolte da altre società (art.20, c.2 lett.c) | No |
| Necessità di contenimento dei costi di funzionamento (art.20, c.2 lett.f) | no |
| Necessità di aggregazione di società (art.20, c.2 lett.g) | no |
| L'Amministrazione ha fissato, con proprio provvedimento, obiettivi specifici sui costi di funzionamento della partecipata? (art.19, c, 5) ⁽¹⁰⁾ | no |
| Esito della revisione periodica | mantenimento senza interventi |
| Modalità (razionalizzazione) ⁽¹¹⁾ | |
| Termine previsto per la razionalizzazione ⁽¹¹⁾ | |
| Note* | <p>Trentino Digitale S.p.A. è la società di sistema, costituita dalla Provincia autonoma di Trento ai sensi della legge provinciale 6 maggio 1980, n. 10, artt. 2 -3, al fine di curare la progettazione, lo sviluppo, la manutenzione e l'esercizio del Sistema Informativo Elettronico Trentino (S.I.N.E.T.), evoluzione del Sistema Informativo Elettronico Pubblico (S.I.E.P.), e dell'infrastruttura, a beneficio delle Amministrazioni stesse e degli altri enti e soggetti del sistema, in osservanza della disciplina vigente.</p> <p>La società è soggetta al controllo analogo congiunto della Provincia, degli Enti locali e di altri Organismi di diritto pubblico trentini. La partecipazione alla società, da parte degli Enti locali trentini, è prevista dall'art. 33 co. 7 bis L.P. n. 3/2006. La Società risulta attualmente affidataria, per conto del Comune di Pelugodei servizi gestione delle fatture elettroniche passiva, piattaforma e-procurement PAT; posta elettronica certificata e Pagopa.</p> <p>La Provincia autonoma di Trento, quale Socio pubblico di maggioranza della Società, provvede ad impartire alla Società adeguate direttive di contenimento della spesa, ed a monitorarne l'attuazione. Non si ravvisa pertanto la necessità di prescrivere ulteriori azioni di contenimento dei costi di funzionamento.</p> |

⁽²⁹⁾ Compilare il campo se "Attività svolta dalla Partecipata" precedentemente selezionata è "realizzazione e gestione di opera pubblica ovvero organizzazione e gestione di servizio di interesse generale tramite PPP (Art.4, c.2, lett.c)".

⁽³⁰⁾ Compilare il campo se "Tipo di controllo" è stato selezionato elemento diverso da "nessuno".

⁽³¹⁾ Campo obbligatorio se per "Esito della revisione periodica" è stato selezionato "Razionalizzazione".

*Campo con compilazione facoltativa.

Trentino Riscossioni S.p.A.

DATI ANAGRAFICI DELLA PARTECIPATA

| NOME DEL CAMPO | Indicazioni per la compilazione |
|--|---------------------------------|
| Codice Fiscale | 02002380224 |
| Denominazione | Trentino Riscossioni S.p.A. |
| Anno di costituzione della società | 2006 |
| Forma giuridica | Società per azioni |
| Tipo di fondazione | Scegliere un elemento. |
| Altra forma giuridica | |
| Stato della Società | La società è attiva |
| Anno di inizio della procedura ⁽¹⁾ | |
| Società con azioni quotate in mercati regolamentati ⁽²⁾ | No |
| Società che ha emesso strumenti finanziari quotati in mercati regolamentati (ex TUSP) ⁽²⁾ | No |
| La società è un GAL ⁽²⁾ | No |

⁽³²⁾ Compilare il campo "anno di inizio della procedura" solo se nel campo "stato della società" è stato selezionato un elemento diverso da "La società è attiva"

⁽³³⁾ Nell'applicativo le società emittenti azioni o strumenti finanziari in mercati regolamentati e i Gruppi di Azione Locale (GAL) sono individuati mediante elenchi ufficiali.

SEDE LEGALE DELLA PARTECIPATA

| NOME DEL CAMPO | Indicazioni per la compilazione |
|----------------|--|
| Stato | Italia |
| Provincia | Trento |
| Comune | Trento |
| CAP* | 38122 |
| Indirizzo* | Via Jacopo Acconcio, n. 6 |
| Telefono* | 0461495520 |
| FAX* | 0461495510 |
| Email* | trentinoriscossionispa@pec.provincia.tn.it |

* campo con compilazione facoltativa

SETTORE DI ATTIVITÀ DELLA PARTECIPATA

La lista dei codici Ateco è disponibile al link <http://www.istat.it/it/strumenti/definizioni-e-classificazioni/ateco-2007>

| NOME DEL CAMPO | Indicazioni per la compilazione |
|----------------------------------|---------------------------------|
| Attività 1 | O.84.11.10 |
| Peso indicativo dell'attività % | 100% |
| Attività 2* | |
| Peso indicativo dell'attività %* | |
| Attività 3* | |
| Peso indicativo dell'attività %* | |
| Attività 4* | |
| Peso indicativo dell'attività %* | |

* campo con compilazione facoltativa

ULTERIORI INFORMAZIONI SULLA PARTECIPATA

| NOME DEL CAMPO | Indicazioni per la compilazione |
|---|---------------------------------|
| Società in house | sì |
| Previsione nello statuto di limiti sul fatturato ⁽³⁾ | no |
| Società contenuta nell'allegato A al D.Lgs. n. 175/2016 | |
| Società a partecipazione pubblica di diritto singolare (art.1, c. 4, lett. A) | sì |
| Riferimento normativo società di diritto singolare ⁽³⁾ | Art. 34 L.P. 16/06/2006, n. 1 |
| La partecipata svolge attività economiche protette da diritti speciali o esclusivi insieme con altre attività svolte in regime di mercato | no |
| Riferimento normativo società con diritti speciali o esclusivi insieme con altre attività svolte in regime di mercato ⁽³⁾ | |
| Società esclusa dall'applicazione dell'art. 4 con DPCM (art. 4, c. 9) | no |
| Società esclusa dall'applicazione dell'art. 4 con provvedimento del Presidente della Regione o delle Prov. Autonome (art. 4, c. 9) | no |
| Riferimento normativo atto esclusione ⁽⁴⁾ | |

⁽³⁴⁾ Compilare il campo solo se nel campo precedente è stato scelto "sì"

⁽³⁵⁾ Compilare il campo solo se in uno dei campi precedenti è stato scelto "sì"

DATI DI BILANCIO PER LA VERIFICA TUSP

| NOME DEL CAMPO | Anno 2019 |
|--|---------------------------------------|
| Tipologia di attività svolta | Attività produttive di beni e servizi |
| Numero medio di dipendenti | 49 |
| Numero dei componenti dell'organo di amministrazione | 5 |
| Compenso dei componenti dell'organo di amministrazione | 69.430 |
| Numero dei componenti dell'organo di controllo | 3 |
| Compenso dei componenti dell'organo di controllo | 27.278 |

| NOME DEL CAMPO | 2019 | 2018 | 2017 | 2016 | 2015 |
|-----------------------|---------|---------|---------|---------|---------|
| Approvazione bilancio | sì | sì | sì | sì | sì |
| Risultato d'esercizio | 368.974 | 482.739 | 235.574 | 315.900 | 275.094 |

ATTENZIONE: va compilata esclusivamente una delle seguenti quattro sotto-sezioni di

"DATI DI BILANCIO PER LA VERIFICA TUSP", in funzione della tipologia di attività svolta dalla società.

1. Attività produttive di beni e servizi o Distretti tecnologici

Compilare la seguente sotto-sezione se la "Tipologia di attività svolta" dalla partecipata è: "Attività produttive di beni e servizi" o "Attività di promozione e sviluppo di progetti di ricerca finanziati (Distretti tecnologici)".

| NOME DEL CAMPO | 2019 | 2018 | 2017 |
|--|-----------|-----------|-----------|
| A1) Ricavi delle vendite e delle prestazioni | 4.205.939 | 4.011.014 | 3.648.529 |
| A5) Altri Ricavi e Proventi | 2.455.473 | 1.716.633 | 1.206.348 |
| di cui Contributi in conto esercizio | 0 | 0 | 0 |

2. Attività di Holding

Compilare la seguente sotto-sezione se la "Tipologia di attività svolta" dalla partecipata è: "Attività consistenti nell'assunzione di partecipazioni in società esercenti attività diverse da quella creditizia e finanziaria (Holding)".

| NOME DEL CAMPO | 2019 | 2018 | 2017 |
|--|------|------|------|
| A1) Ricavi delle vendite e delle prestazioni | | | |
| A5) Altri Ricavi e Proventi | | | |
| di cui Contributi in conto esercizio | | | |
| C15) Proventi da partecipazioni | | | |
| C16) Altri proventi finanziari | | | |
| C17 bis) Utili e perdite su cambi | | | |

| | | | |
|---|--|--|--|
| D18 a) Rettifiche di valore di attività finanziarie - Rivalutazioni di partecipazioni | | | |
|---|--|--|--|

3. Attività bancarie e finanziarie

Compilare la seguente sotto-sezione se la “*Tipologia di attività svolta*” dalla partecipata è: “*Attività bancarie e finanziarie*”.

| NOME DEL CAMPO | 2019 | 2018 | 2017 |
|--|------|------|------|
| Interessi attivi e proventi assimilati | | | |
| Commissioni attive | | | |

4. Attività assicurative

Compilare la seguente sotto-sezione se la “*Tipologia di attività svolta*” dalla partecipata è: “*Attività assicurative*”.

| NOME DEL CAMPO | 2019 | 2018 | 2017 |
|---|------|------|------|
| I.1 Conto Tecnico dei rami danni - Premi di competenza, al netto delle cessioni in riassicurazione | | | |
| I.3 Conto Tecnico dei rami danni - Altri proventi tecnici, al netto delle cessioni in riassicurazione | | | |
| II.1 Conto Tecnico dei rami vita - Premi dell'esercizio, al netto delle cessioni in riassicurazione | | | |
| II.4 Conto Tecnico dei rami vita - Altri proventi tecnici, al netto delle cessioni in riassicurazione | | | |

QUOTA DI POSSESSO (quota diretta e/o indiretta)

| NOME DEL CAMPO | Indicazioni per la compilazione |
|---|---------------------------------|
| Tipologia di Partecipazione | Partecipazione diretta |
| Quota diretta ⁽⁵⁾ | 0,0155 |
| Codice Fiscale Tramite ⁽⁶⁾ | |
| Denominazione Tramite (organismo) ⁽⁶⁾ | |
| Quota detenuta dalla Tramite nella società ⁽⁷⁾ | |

⁽³⁶⁾ Se la partecipazione è diretta o sia diretta che indiretta, inserire la quota detenuta direttamente dall'Amministrazione nella società.

⁽³⁷⁾ Compilare se per “Tipologia di Partecipazione” è stato indicato “Partecipazione Indiretta” o “Partecipazione diretta e indiretta”. Inserire CF e denominazione dell'ultima tramite attraverso la quale la società è indirettamente partecipata dall'Amministrazione.

⁽³⁸⁾ Inserire la quota di partecipazione che la “tramite” detiene nella società.

QUOTA DI POSSESSO – TIPO DI CONTROLLO

| NOME DEL CAMPO | Indicazioni per la compilazione |
|-------------------|---------------------------------|
| Tipo di controllo | controllo analogo congiunto |

INFORMAZIONI ED ESITO PER LA RAZIONALIZZAZIONE

| NOME DEL CAMPO | Indicazioni per la compilazione |
|--|---------------------------------|
| Partecipazione ancora detenuta alla data di adozione del provvedimento | Si |
| Società controllata da una quotata | No |
| CF della società quotata controllante ⁽⁸⁾ | |
| Denominazione della società quotata controllante ⁽⁸⁾ | |

⁽³⁹⁾ Compilare il campo solo se nel campo “Società controllata da una quotata” è stato scelto “si”

I campi sottostanti non devono essere compilati se la partecipazione non è più detenuta alla data di adozione del provvedimento e/o la società partecipata è controllata da una società quotata.

| | |
|--|---|
| La partecipata svolge un'attività di produzione di beni e servizi a favore dell'Amministrazione? | Si |
| Attività svolta dalla Partecipata | produzione di un servizio di interesse generale (Art. 4, c. 2, lett. a) |

| NOME DEL CAMPO | | Indicazioni per la compilazione |
|---|--|--|
| Descrizione dell'attività | | Servizio di riscossione ed accertamento |
| Quota % di partecipazione detenuta dal soggetto privato ⁽⁹⁾ | | |
| Svolgimento di attività analoghe a quelle svolte da altre società (art.20, c.2 lett.c) | | no |
| Necessità di contenimento dei costi di funzionamento (art.20, c.2 lett.f) | | no |
| Necessità di aggregazione di società (art.20, c.2 lett.g) | | no |
| L'Amministrazione ha fissato, con proprio provvedimento, obiettivi specifici sui costi di funzionamento della partecipata? (art.19, c, 5) ⁽¹⁰⁾ | | no |
| Esito della revisione periodica | | mantenimento senza interventi |
| Modalità (razionalizzazione) ⁽¹¹⁾ | | Scegliere un elemento. |
| Termine previsto per la razionalizzazione ⁽¹¹⁾ | | |
| Note* | | <p>Trentino riscossioni S.p.A..è la società di sistema, costituita dalla Provincia autonoma di Trento al fine di svolgere le seguenti attività (art. 34 l.p. n. 3/2006):</p> <p>a) accertamento, di liquidazione e di riscossione spontanea delle entrate;</p> <p>b) riscossione coattiva delle entrate ai sensi del comma 6 dell'articolo 52 (Potestà regolamentare generale delle province e dei comuni) del decreto legislativo 15 dicembre 1997, n. 446;</p> <p>c) esecuzione e di contabilizzazione dei pagamenti degli aiuti previsti dalla vigente legislazione provinciale.</p> <p>La società è soggetta al controllo analogo congiunto della Provincia, degli Enti locali e di altri Organismi di diritto pubblico trentini. La partecipazione alla società, da parte degli Enti locali trentini, è prevista dall'art. 33 co. 7 bis L.P. n. 3/2006. La Società risulta attualmente affidataria, per conto del Comune di Pelugo, del servizio di riscossione coattiva di tutti i tributi. La Provincia autonoma di Trento, quale Socio pubblico di maggioranza della Società, provvede ad impartire alla Società adeguate direttive di contenimento della spesa, ed a monitorarne l'attuazione. Non si ravvisa pertanto la necessità di prescrivere ulteriori azioni di contenimento dei costi di funzionamento.</p> |

⁽⁴⁰⁾ Compilare il campo se "Attività svolta dalla Partecipata" precedentemente selezionata è "realizzazione e gestione di opera pubblica ovvero organizzazione e gestione di servizio di interesse generale tramite PPP (Art.4, c.2, lett.c)".

⁽⁴¹⁾ Compilare il campo se "Tipo di controllo" è stato selezionato elemento diverso da "nessuno".

⁽⁴²⁾ Campo obbligatorio se per "Esito della revisione periodica" è stato selezionato "Razionalizzazione".

*Campo con compilazione facoltativa.

DATI ANAGRAFICI DELLA PARTECIPATA

| NOME DEL CAMPO | Indicazioni per la compilazione |
|--|--|
| Codice Fiscale | 01811460227 |
| Denominazione | Giudicarie Energia Acqua Servizi S.p.A., in sigla "GEAS S.p.A" |
| Anno di costituzione della società | 2002 |
| Forma giuridica | Società per azioni |
| Tipo di fondazione | Scegliere un elemento. |
| Altra forma giuridica | |
| Stato della Società | La società è attiva |
| Anno di inizio della procedura ⁽¹⁾ | |
| Società con azioni quotate in mercati regolamentati ⁽²⁾ | No |
| Società che ha emesso strumenti finanziari quotati in mercati regolamentati (ex TUSP) ⁽²⁾ | No |
| La società è un GAL ⁽²⁾ | No |

⁽⁴³⁾ Compilare il campo "anno di inizio della procedura" solo se nel campo "stato della società" è stato selezionato un elemento diverso da "La società è attiva"

⁽⁴⁴⁾ Nell'applicativo le società emittenti azioni o strumenti finanziari in mercati regolamentati e i Gruppi di Azione Locale (GAL) sono individuati mediante elenchi ufficiali.

SEDE LEGALE DELLA PARTECIPATA

| NOME DEL CAMPO | Indicazioni per la compilazione |
|----------------|--|
| Stato | Italia |
| Provincia | Trento |
| Comune | Tione di Trento |
| CAP* | 38079 |
| Indirizzo* | Via Padre C. Gnesotti, n. 2 |
| Telefono* | 0465321730 |
| FAX* | |
| Email* | info@geaservizi.com |

*campo con compilazione facoltativa

SETTORE DI ATTIVITÀ DELLA PARTECIPATA

La lista dei codici Ateco è disponibile al link <http://www.istat.it/it/strumenti/definizioni-e-classificazioni/ateco-2007>

| NOME DEL CAMPO | Indicazioni per la compilazione |
|----------------------------------|---------------------------------|
| Attività 1 | 71.20.1 |
| Peso indicativo dell'attività % | 80% |
| Attività 2* | |
| Peso indicativo dell'attività %* | |
| Attività 3* | |
| Peso indicativo dell'attività %* | |
| Attività 4* | |
| Peso indicativo dell'attività %* | |

*campo con compilazione facoltativa

ULTERIORI INFORMAZIONI SULLA PARTECIPATA

| NOME DEL CAMPO | Indicazioni per la compilazione |
|---|---------------------------------|
| Società in house | sì |
| Previsione nello statuto di limiti sul fatturato ⁽³⁾ | no |
| Società contenuta nell'allegato A al D.Lgs. n. 175/2016 | |
| Società a partecipazione pubblica di diritto singolare (art.1, c. 4, lett. A) | no |
| Riferimento normativo società di diritto singolare ⁽³⁾ | |
| La partecipata svolge attività economiche protette da diritti speciali o esclusivi insieme con altre attività svolte in regime di mercato | no |
| Riferimento normativo società con diritti speciali o esclusivi insieme con altre attività svolte in regime di mercato ⁽³⁾ | |
| Società esclusa dall'applicazione dell'art. 4 con DPCM (art. 4, c. 9) | no |
| Società esclusa dall'applicazione dell'art. 4 con provvedimento del Presidente della Regione o delle Prov. Autonome (art. 4, c. 9) | no |
| Riferimento normativo atto esclusione ⁽⁴⁾ | |

⁽⁴⁵⁾ Compilare il campo solo se nel campo precedente è stato scelto "sì"

⁽⁴⁶⁾ Compilare il campo solo se in uno dei campi precedenti è stato scelto "sì"

DATI DI BILANCIO PER LA VERIFICA TUSP

| NOME DEL CAMPO | Anno 2019 |
|--|---------------------------------------|
| Tipologia di attività svolta | Attività produttive di beni e servizi |
| Numero medio di dipendenti | 3,84 |
| Numero dei componenti dell'organo di amministrazione | 3 |
| Compenso dei componenti dell'organo di amministrazione | € 10.000 lordi |
| Numero dei componenti dell'organo di controllo | 7 |
| Compenso dei componenti dell'organo di controllo | 0 |

| NOME DEL CAMPO | 2019 | 2018 | 2017 | 2016 | 2015 |
|-----------------------|--------|----------|--------|--------|---------|
| Approvazione bilancio | sì | sì | sì | sì | sì |
| Risultato d'esercizio | 60.112 | -223.303 | 41.738 | 67.725 | 132.223 |

ATTENZIONE: va compilata esclusivamente una delle seguenti quattro sotto-sezioni di "DATI DI BILANCIO PER LA VERIFICA TUSP", in funzione della tipologia di attività svolta dalla società.

1. Attività produttive di beni e servizi o Distretti tecnologici

Compilare la seguente sotto-sezione se la "Tipologia di attività svolta" dalla partecipata è: "Attività produttive di beni e servizi" o "Attività di promozione e sviluppo di progetti di ricerca finanziati (Distretti tecnologici)".

| NOME DEL CAMPO | 2019 | 2018 | 2017 |
|--|---------|---------|---------|
| A1) Ricavi delle vendite e delle prestazioni | 864.392 | 812.254 | 635.845 |
| A5) Altri Ricavi e Proventi | 785 | 150.010 | 2.869 |
| di cui Contributi in conto esercizio | | | |

2. Attività di Holding

Compilare la seguente sotto-sezione se la "Tipologia di attività svolta" dalla partecipata è: "Attività consistenti nell'assunzione di partecipazioni in società esercenti attività diverse da quella creditizia e finanziaria (Holding)".

| NOME DEL CAMPO | 2019 | 2018 | 2017 |
|--|------|------|------|
| A1) Ricavi delle vendite e delle prestazioni | | | |
| A5) Altri Ricavi e Proventi | | | |
| di cui Contributi in conto esercizio | | | |
| C15) Proventi da partecipazioni | | | |
| C16) Altri proventi finanziari | | | |
| C17 bis) Utili e perdite su cambi | | | |

| | | | |
|--|--|--|--|
| D18 a) Rettifiche di valore di attività finanziarie - Rivalutazioni di partecipazioni | | | |
|--|--|--|--|

3. Attività bancarie e finanziarie

Compilare la seguente sotto-sezione se la “*Tipologia di attività svolta*” dalla partecipata è: “*Attività bancarie e finanziarie*”.

| NOME DEL CAMPO | 2019 | 2018 | 2017 |
|--|------|------|------|
| Interessi attivi e proventi assimilati | | | |
| Commissioni attive | | | |

4. Attività assicurative

Compilare la seguente sotto-sezione se la “*Tipologia di attività svolta*” dalla partecipata è: “*Attività assicurative*”.

| NOME DEL CAMPO | 2019 | 2018 | 2017 |
|---|------|------|------|
| I.1 Conto Tecnico dei rami danni - Premi di competenza, al netto delle cessioni in riassicurazione | | | |
| I.3 Conto Tecnico dei rami danni - Altri proventi tecnici, al netto delle cessioni in riassicurazione | | | |
| II.1 Conto Tecnico dei rami vita - Premi dell'esercizio, al netto delle cessioni in riassicurazione | | | |
| II.4 Conto Tecnico dei rami vita - Altri proventi tecnici, al netto delle cessioni in riassicurazione | | | |

QUOTA DI POSSESSO (quota diretta e/o indiretta)

| NOME DEL CAMPO | Indicazioni per la compilazione |
|---|---------------------------------|
| Tipologia di Partecipazione | Partecipazione diretta |
| Quota diretta ⁽⁵⁾ | 0,01 |
| Codice Fiscale Tramite ⁽⁶⁾ | |
| Denominazione Tramite (organismo) ⁽⁶⁾ | |
| Quota detenuta dalla Tramite nella società ⁽⁷⁾ | |

⁽⁴⁷⁾ Se la partecipazione è diretta o sia diretta che indiretta, inserire la quota detenuta direttamente dall'Amministrazione nella società.

⁽⁴⁸⁾ Compilare se per “Tipologia di Partecipazione” è stato indicato “Partecipazione Indiretta” o “Partecipazione diretta e indiretta”. Inserire CF e denominazione dell'ultima tramite attraverso la quale la società è indirettamente partecipata dall'Amministrazione.

⁽⁴⁹⁾ Inserire la quota di partecipazione che la “tramite” detiene nella società.

QUOTA DI POSSESSO – TIPO DI CONTROLLO

| NOME DEL CAMPO | Indicazioni per la compilazione |
|-------------------|---------------------------------|
| Tipo di controllo | controllo analogo congiunto |

INFORMAZIONI ED ESITO PER LA RAZIONALIZZAZIONE

| NOME DEL CAMPO | Indicazioni per la compilazione |
|--|---------------------------------|
| Partecipazione ancora detenuta alla data di adozione del provvedimento | Sì |
| Società controllata da una quotata | No |
| CF della società quotata controllante ⁽⁸⁾ | |
| Denominazione della società quotata controllante ⁽⁸⁾ | |

⁽⁵⁰⁾ Compilare il campo solo se nel campo “Società controllata da una quotata” è stato scelto “sì”

I campi sottostanti non devono essere compilati se la partecipazione non è più detenuta alla data di adozione del provvedimento e/o la società partecipata è controllata da una società quotata.

| | |
|--|--|
| La partecipata svolge un'attività di produzione di beni e servizi a favore dell'Amministrazione? | Sì |
| Attività svolta dalla Partecipata | autoproduzione di beni o servizi strumentali all'ente o agli enti pubblici partecipanti o allo svolgimento delle loro funzioni (Art. 4, c. 2, lett. d) |

| NOME DEL CAMPO | | Indicazioni per la compilazione |
|---|--|---|
| Descrizione dell'attività | | Controllo qualità acqua potabile per conto degli enti soci e servizi correlati e gestione calore e servizi connessi |
| Quota % di partecipazione detenuta dal soggetto privato ⁽⁹⁾ | | |
| Svolgimento di attività analoghe a quelle svolte da altre società (art.20, c.2 lett.c) | | si |
| Necessità di contenimento dei costi di funzionamento (art.20, c.2 lett.f) | | no |
| Necessità di aggregazione di società (art.20, c.2 lett.g) | | no |
| L'Amministrazione ha fissato, con proprio provvedimento, obiettivi specifici sui costi di funzionamento della partecipata? (art.19, c, 5) ⁽¹⁰⁾ | | no |
| Esito della revisione periodica | | mantenimento senza interventi |
| Modalità (razionalizzazione) ⁽¹¹⁾ | | Scegliere un elemento. |
| Termine previsto per la razionalizzazione ⁽¹¹⁾ | | |
| Note* | | <p>E' in corso di studio un'ipotesi di processo di collaborazione con altre società partecipate del territorio in modo da rafforzare e diversificare l'attività espletata. In merito alla perdita di esercizio del 2018, si precisa che la stessa è dovuta ad un evento di natura straordinaria, che quindi non dovrebbe incidere nelle gestioni future, come anche confermato dai dati relativi alle altre annualità. Inoltre si precisa che l'art. 24, comma 5 bis, del D.LGS. 175/2016 prevede "A tutela del patrimonio pubblico e del valore delle quote societarie pubbliche, fino al 31 dicembre 2021 le disposizioni dei commi 4 e 5 non si applicano nel caso in cui le società partecipate abbiano prodotto un risultato medio in utile nel triennio precedente alla ricognizione. L'amministrazione pubblica che detiene le partecipazioni è conseguentemente autorizzata a non procedere all'alienazione." Pertanto, alla luce di quanto sopra, si decide di mantenere la partecipazione, pur mantenendo attivo e costante il monitoraggio anche nelle successive revisioni.</p> |

⁽⁵¹⁾ Compilare il campo se "Attività svolta dalla Partecipata" precedentemente selezionata è "realizzazione e gestione di opera pubblica ovvero organizzazione e gestione di servizio di interesse generale tramite PPP (Art.4, c.2, lett.c)".

⁽⁵²⁾ Compilare il campo se "Tipo di controllo" è stato selezionato elemento diverso da "nessuno".

⁽⁵³⁾ Campo obbligatorio se per "Esito della revisione periodica" è stato selezionato "Razionalizzazione".

*Campo con compilazione facoltativa.

DATI ANAGRAFICI DELLA PARTECIPATA

| NOME DEL CAMPO | Indicazioni per la compilazione |
|--|---------------------------------|
| Codice Fiscale | 017822590229 |
| Denominazione | Giudicarie Gas S.p.A. |
| Anno di costituzione della società | 2000 |
| Forma giuridica | Società per azioni |
| Tipo di fondazione | Scegliere un elemento. |
| Altra forma giuridica | |
| Stato della Società | La Società è attiva |
| Anno di inizio della procedura ⁽¹⁾ | |
| Società con azioni quotate in mercati regolamentati ⁽²⁾ | no |
| Società che ha emesso strumenti finanziari quotati in mercati regolamentati (ex TUSP) ⁽²⁾ | no |
| La società è un GAL ⁽²⁾ | no |

⁽⁵⁴⁾ Compilare il campo "anno di inizio della procedura" solo se nel campo "stato della società" è stato selezionato un elemento diverso da "La società è attiva"

⁽⁵⁵⁾ Nell'applicativo le società emittenti azioni o strumenti finanziari in mercati regolamentati e i Gruppi di Azione Locale (GAL) sono individuati mediante elenchi ufficiali.

SEDE LEGALE DELLA PARTECIPATA

| NOME DEL CAMPO | Indicazioni per la compilazione |
|----------------|---------------------------------|
| Stato | Italia |
| Provincia | TRENTO |
| Comune | TIONEDI TRENTO |
| CAP* | 38079 |
| Indirizzo* | VIA STENICO11 |
| Telefono* | 0465321066 |
| FAX* | 0465324239 |
| Email* | |

*campo con compilazione facoltativa

SETTORE DI ATTIVITÀ DELLA PARTECIPATA

La lista dei codici Ateco è disponibile al link <http://www.istat.it/it/strumenti/definizioni-e-classificazioni/ateco-2007>

| NOME DEL CAMPO | Indicazioni per la compilazione |
|----------------------------------|---|
| Attività 1 | Codice: 35.2- produzionedi gas;distribuzionedi combustibili gassosi mediantecondotte Importanza: P- primaria RegistroImprese |
| Peso indicativo dell'attività % | 100% |
| Attività 2* | |
| Peso indicativo dell'attività %* | |
| Attività 3* | |
| Peso indicativo dell'attività %* | |
| Attività 4* | |
| Peso indicativo dell'attività %* | |

*campo con compilazione facoltativa

ULTERIORI INFORMAZIONI SULLA PARTECIPATA

| NOME DEL CAMPO | Indicazioni per la compilazione |
|---|---------------------------------|
| Società in house | no |
| Previsione nello statuto di limiti sul fatturato ⁽³⁾ | no |
| Società contenuta nell'allegato A al D.Lgs. n. 175/2016 | |
| Società a partecipazione pubblica di diritto singolare (art.1, c. 4, lett. A) | no |
| Riferimento normativo società di diritto singolare ⁽³⁾ | |
| La partecipata svolge attività economiche protette da diritti speciali o esclusivi insieme con altre attività svolte in regime di mercato | no |
| Riferimento normativo società con diritti speciali o esclusivi insieme con altre attività svolte in regime di mercato ⁽³⁾ | |
| Società esclusa dall'applicazione dell'art. 4 con DPCM (art. 4, c. 9) | no |
| Società esclusa dall'applicazione dell'art. 4 con provvedimento del Presidente della Regione o delle Prov. Autonome (art. 4, c. 9) | no |
| Riferimento normativo atto esclusione ⁽⁴⁾ | |

⁽⁵⁶⁾ Compilare il campo solo se nel campo precedente è stato scelto "sì"

⁽⁵⁷⁾ Compilare il campo solo se in uno dei campi precedenti è stato scelto "sì"

DATI DI BILANCIO PER LA VERIFICA TUSP

| NOME DEL CAMPO | Anno 2019 |
|--|---------------------------------------|
| Tipologia di attività svolta | Attività produttive di beni e servizi |
| Numero medio di dipendenti | 2 |
| Numero dei componenti dell'organo di amministrazione | 5 |
| Compenso dei componenti dell'organo di amministrazione | 17.824 |
| Numero dei componenti dell'organo di controllo | 3 |
| Compenso dei componenti dell'organo di controllo | 11.232 |

| NOME DEL CAMPO | 2019 | 2018 | 2017 | 2016 | 2015 |
|-----------------------|--------|--------|--------|---------|---------|
| Approvazione bilancio | sì | sì | sì | sì | sì |
| Risultato d'esercizio | 75.957 | 85.925 | 88.108 | 217.466 | 154.987 |

ATTENZIONE: va compilata esclusivamente una delle seguenti quattro sotto-sezioni di

"DATI DI BILANCIO PER LA VERIFICA TUSP", in funzione della tipologia di attività svolta dalla società.

1. Attività produttive di beni e servizi o Distretti tecnologici

Compilare la seguente sotto-sezione se la "Tipologia di attività svolta" dalla partecipata è: "Attività produttive di beni e servizi" o "Attività di promozione e sviluppo di progetti di ricerca finanziati (Distretti tecnologici)".

| NOME DEL CAMPO | 2019 | 2018 | 2017 |
|--|---------|---------|---------|
| A1) Ricavi delle vendite e delle prestazioni | 465.754 | 463.143 | 453.123 |
| A5) Altri Ricavi e Proventi | 25.492 | 25.924 | 26.070 |
| di cui Contributi in conto esercizio | 23.971 | 23.962 | 24.889 |

2. Attività di Holding

Compilare la seguente sotto-sezione se la "Tipologia di attività svolta" dalla partecipata è: "Attività consistenti nell'assunzione di partecipazioni in società esercenti attività diverse da quella creditizia e finanziaria (Holding)".

| NOME DEL CAMPO | 2019 | 2018 | 2017 |
|---|------|------|------|
| A1) Ricavi delle vendite e delle prestazioni | | | |
| A5) Altri Ricavi e Proventi | | | |
| di cui Contributi in conto esercizio | | | |
| C15) Proventi da partecipazioni | | | |
| C16) Altri proventi finanziari | | | |
| C17 bis) Utili e perdite su cambi | | | |
| D18 a) Rettifiche di valore di attività finanziarie - Rivalutazioni di partecipazioni | | | |

3. Attività bancarie e finanziarie

Compilare la seguente sotto-sezione se la “*Tipologia di attività svolta*” dalla partecipata è: “*Attività bancarie e finanziarie*”.

| NOME DEL CAMPO | 2019 | 2018 | 2017 |
|--|------|------|------|
| Interessi attivi e proventi assimilati | | | |
| Commissioni attive | | | |

4. Attività assicurative

Compilare la seguente sotto-sezione se la “*Tipologia di attività svolta*” dalla partecipata è: “*Attività assicurative*”.

| NOME DEL CAMPO | 2019 | 2018 | 2017 |
|---|------|------|------|
| I.1 Conto Tecnico dei rami danni - Premi di competenza, al netto delle cessioni in riassicurazione | | | |
| I.3 Conto Tecnico dei rami danni - Altri proventi tecnici, al netto delle cessioni in riassicurazione | | | |
| II.1 Conto Tecnico dei rami vita - Premi dell'esercizio, al netto delle cessioni in riassicurazione | | | |
| II.4 Conto Tecnico dei rami vita - Altri proventi tecnici, al netto delle cessioni in riassicurazione | | | |

QUOTA DI POSSESSO (quota diretta e/o indiretta)

| NOME DEL CAMPO | Indicazioni per la compilazione |
|---|---------------------------------|
| Tipologia di Partecipazione | Partecipazione diretta |
| Quota diretta ⁽⁵⁾ | 0,01 |
| Codice Fiscale Tramite ⁽⁶⁾ | |
| Denominazione Tramite (organismo) ⁽⁶⁾ | |
| Quota detenuta dalla Tramite nella società ⁽⁷⁾ | |

⁽⁵⁸⁾ Se la partecipazione è diretta o sia diretta che indiretta, inserire la quota detenuta direttamente dall'Amministrazione nella società.

⁽⁵⁹⁾ Compilare se per “Tipologia di Partecipazione” è stato indicato “Partecipazione Indiretta” o “Partecipazione diretta e indiretta”. Inserire CF e denominazione dell'ultima tramite attraverso la quale la società è indirettamente partecipata dall'Amministrazione.

⁽⁶⁰⁾ Inserire la quota di partecipazione che la “tramite” detiene nella società.

QUOTA DI POSSESSO – TIPO DI CONTROLLO

| NOME DEL CAMPO | Indicazioni per la compilazione |
|-------------------|---------------------------------|
| Tipo di controllo | nessuno |

INFORMAZIONI ED ESITO PER LA RAZIONALIZZAZIONE

| NOME DEL CAMPO | Indicazioni per la compilazione |
|--|---------------------------------|
| Partecipazione ancora detenuta alla data di adozione del provvedimento | Sì |
| Società controllata da una quotata | No |
| CF della società quotata controllante ⁽⁸⁾ | |
| Denominazione della società quotata controllante ⁽⁸⁾ | |

⁽⁶¹⁾ Compilare il campo solo se nel campo “Società controllata da una quotata” è stato scelto “sì”

I campi sottostanti non devono essere compilati se la partecipazione non è più detenuta alla data di adozione del provvedimento e/o la società partecipata è controllata da una società quotata.

| | |
|--|--|
| La partecipata svolge un'attività di produzione di beni e servizi a favore dell'Amministrazione? | No |
| Attività svolta dalla Partecipata | produzione di servizi economici di interesse generale a rete - affidato con procedura ad evidenza pubblica - anche fuori ambito territoriale di riferimento (art.4, c. 9bis) |

| NOME DEL CAMPO | | Indicazioni per la compilazione |
|---|--|--|
| Descrizione dell'attività | | produzione di gas, distribuzione di combustibili gassosi mediante condotte |
| Quota % di partecipazione detenuta dal soggetto privato ⁽⁹⁾ | | |
| Svolgimento di attività analoghe a quelle svolte da altre società (art.20, c.2 lett.c) | | no |
| Necessità di contenimento dei costi di funzionamento (art.20, c.2 lett.f) | | no |
| Necessita di aggregazione di società (art.20, c.2 lett.g) | | no |
| L'Amministrazione ha fissato, con proprio provvedimento, obiettivi specifici sui costi di funzionamento della partecipata? (art.19, c, 5) ⁽¹⁰⁾ | | no |
| Esito della revisione periodica | | mantenimento senza interventi |
| Modalità (razionalizzazione) ⁽¹¹⁾ | | Scegliere un elemento. |
| Termine previsto per la razionalizzazione ⁽¹¹⁾ | | |
| Note* | | La società opera nel campo del servizio della distribuzione del gas metano, considerabile servizio di interesse generale per tutta la Comunità a cui viene fornito. E' in itinere l'ipotesi di ampliare il servizio anche ai comuni non ancora metanizzati (Rendena, Giudicarie esteriori) |

⁽⁶²⁾ Compilare il campo se "Attività svolta dalla Partecipata" precedentemente selezionata è "realizzazione e gestione di opera pubblica ovvero organizzazione e gestione di servizio di interesse generale tramite PPP (Art.4, c.2, lett.c)".

⁽⁶³⁾ Compilare il campo se "Tipo di controllo" è stato selezionato elemento diverso da "nessuno".

⁽⁶⁴⁾ Campo obbligatorio se per "Esito della revisione periodica" è stato selezionato "Razionalizzazione".

*Campo con compilazione facoltativa.

DATI ANAGRAFICI DELLA PARTECIPATA

| NOME DEL CAMPO | Indicazioni per la compilazione |
|--|---------------------------------------|
| Codice Fiscale | 01846020228 |
| Denominazione | TERME VAL RENDENA SOCIETA' PER AZIONI |
| Anno di costituzione della società | 2003 |
| Forma giuridica | Società per azioni |
| Tipo di fondazione | Scegliere un elemento. |
| Altra forma giuridica | |
| Stato della Società | La società è attiva |
| Anno di inizio della procedura ⁽¹⁾ | |
| Società con azioni quotate in mercati regolamentati ⁽²⁾ | |
| Società che ha emesso strumenti finanziari quotati in mercati regolamentati (ex TUSP) ⁽²⁾ | |
| La società è un GAL ⁽²⁾ | |

⁽⁶⁵⁾ Compilare il campo "anno di inizio della procedura" solo se nel campo "stato della società" è stato selezionato un elemento diverso da "La società è attiva"

⁽⁶⁶⁾ Nell'applicativo le società emittenti azioni o strumenti finanziari in mercati regolamentati e i Gruppi di Azione Locale (GAL) sono individuati mediante elenchi ufficiali.

SEDE LEGALE DELLA PARTECIPATA

| NOME DEL CAMPO | Indicazioni per la compilazione |
|----------------|---------------------------------|
| Stato | Italia |
| Provincia | Trento |
| Comune | Caderzone Terme |
| CAP* | |
| Indirizzo* | |
| Telefono* | |
| FAX* | |
| Email* | |

*campo con compilazione facoltativa

SETTORE DI ATTIVITÀ DELLA PARTECIPATA

La lista dei codici Ateco è disponibile al link <http://www.istat.it/it/strumenti/definizioni-e-classificazioni/ateco-2007>

| NOME DEL CAMPO | Indicazioni per la compilazione |
|----------------------------------|---------------------------------|
| Attività 1 | 96.4.2 |
| Peso indicativo dell'attività % | 44% |
| Attività 2* | 96.02.02 |
| Peso indicativo dell'attività %* | 53% |
| Attività 3* | 47.75.1 |
| Peso indicativo dell'attività %* | 2% |
| Attività 4* | |
| Peso indicativo dell'attività %* | |

*campo con compilazione facoltativa

ULTERIORI INFORMAZIONI SULLA PARTECIPATA

| NOME DEL CAMPO | Indicazioni per la compilazione |
|---|---------------------------------|
| Società in house | no |
| Previsione nello statuto di limiti sul fatturato ⁽³⁾ | no |
| Società contenuta nell'allegato A al D.Lgs. n. 175/2016 | |
| Società a partecipazione pubblica di diritto singolare (art.1, c. 4, lett. A) | no |
| Riferimento normativo società di diritto singolare ⁽³⁾ | |
| La partecipata svolge attività economiche protette da diritti speciali o esclusivi insieme con altre attività svolte in regime di mercato | no |
| Riferimento normativo società con diritti speciali o esclusivi insieme con altre attività svolte in regime di mercato ⁽³⁾ | |
| Società esclusa dall'applicazione dell'art. 4 con DPCM (art. 4, c. 9) | no |
| Società esclusa dall'applicazione dell'art. 4 con provvedimento del Presidente della Regione o delle Prov. Autonome (art. 4, c. 9) | no |
| Riferimento normativo atto esclusione ⁽⁴⁾ | |

⁽⁶⁷⁾ Compilare il campo solo se nel campo precedente è stato scelto "sì"

⁽⁶⁸⁾ Compilare il campo solo se in uno dei campi precedenti è stato scelto "sì"

DATI DI BILANCIO PER LA VERIFICA TUSP

| NOME DEL CAMPO | Anno 2019 |
|--|---------------------------------------|
| Tipologia di attività svolta | Attività produttive di beni e servizi |
| Numero medio di dipendenti | 7 |
| Numero dei componenti dell'organo di amministrazione | 3 |
| Compenso dei componenti dell'organo di amministrazione | 0 |
| Numero dei componenti dell'organo di controllo | 4 |
| Compenso dei componenti dell'organo di controllo | 9000 |

| NOME DEL CAMPO | 2019 | 2018 | 2017 | 2016 | 2015 |
|-----------------------|-------|--------|-------|------|---------|
| Approvazione bilancio | sì | sì | sì | sì | sì |
| Risultato d'esercizio | 4.903 | -33943 | 1.096 | 1207 | -18.668 |

ATTENZIONE: va compilata esclusivamente una delle seguenti quattro sotto-sezioni di "DATI DI BILANCIO PER LA VERIFICA TUSP", in funzione della tipologia di attività svolta dalla società.

1. Attività produttive di beni e servizi o Distretti tecnologici

Compilare la seguente sotto-sezione se la "Tipologia di attività svolta" dalla partecipata è: "Attività produttive di beni e servizi" o "Attività di promozione e sviluppo di progetti di ricerca finanziati (Distretti tecnologici)".

| NOME DEL CAMPO | 2019 | 2018 | 2017 |
|--|---------|---------|---------|
| A1) Ricavi delle vendite e delle prestazioni | 439.985 | 431.733 | 425.199 |
| A5) Altri Ricavi e Proventi | 7.150 | 7.129 | 7.600 |
| di cui Contributi in conto esercizio | 4.553 | 4.443 | 3.707 |

2. Attività di Holding

Compilare la seguente sotto-sezione se la "Tipologia di attività svolta" dalla partecipata è: "Attività consistenti nell'assunzione di partecipazioni in società esercenti attività diverse da quella creditizia e finanziaria (Holding)".

| NOME DEL CAMPO | 2019 | 2018 | 2017 |
|--|------|------|------|
| A1) Ricavi delle vendite e delle prestazioni | | | |
| A5) Altri Ricavi e Proventi | | | |
| di cui Contributi in conto esercizio | | | |
| C15) Proventi da partecipazioni | | | |
| C16) Altri proventi finanziari | | | |
| C17 bis) Utili e perdite su cambi | | | |

| | | | |
|---|--|--|--|
| D18 a) Rettifiche di valore di attività finanziarie - Rivalutazioni di partecipazioni | | | |
|---|--|--|--|

3. Attività bancarie e finanziarie

Compilare la seguente sotto-sezione se la “*Tipologia di attività svolta*” dalla partecipata è: “*Attività bancarie e finanziarie*”.

| NOME DEL CAMPO | 2019 | 2018 | 2017 |
|--|------|------|------|
| Interessi attivi e proventi assimilati | | | |
| Commissioni attive | | | |

4. Attività assicurative

Compilare la seguente sotto-sezione se la “*Tipologia di attività svolta*” dalla partecipata è: “*Attività assicurative*”.

| NOME DEL CAMPO | 2019 | 2018 | 2017 |
|---|------|------|------|
| I.1 Conto Tecnico dei rami danni - Premi di competenza, al netto delle cessioni in riassicurazione | | | |
| I.3 Conto Tecnico dei rami danni - Altri proventi tecnici, al netto delle cessioni in riassicurazione | | | |
| II.1 Conto Tecnico dei rami vita - Premi dell'esercizio, al netto delle cessioni in riassicurazione | | | |
| II.4 Conto Tecnico dei rami vita - Altri proventi tecnici, al netto delle cessioni in riassicurazione | | | |

QUOTA DI POSSESSO (quota diretta e/o indiretta)

| NOME DEL CAMPO | Indicazioni per la compilazione |
|---|---------------------------------|
| Tipologia di Partecipazione | Partecipazione diretta |
| Quota diretta ⁽⁵⁾ | 0,19 |
| Codice Fiscale Tramite ⁽⁶⁾ | |
| Denominazione Tramite (organismo) ⁽⁶⁾ | |
| Quota detenuta dalla Tramite nella società ⁽⁷⁾ | |

⁽⁶⁹⁾ Se la partecipazione è diretta o sia diretta che indiretta, inserire la quota detenuta direttamente dall'Amministrazione nella società.

⁽⁷⁰⁾ Compilare se per “Tipologia di Partecipazione” è stato indicato “Partecipazione Indiretta” o “Partecipazione diretta e indiretta”. Inserire CF e denominazione dell'ultima tramite attraverso la quale la società è indirettamente partecipata dall'Amministrazione.

⁽⁷¹⁾ Inserire la quota di partecipazione che la “tramite” detiene nella società.

QUOTA DI POSSESSO – TIPO DI CONTROLLO

| NOME DEL CAMPO | Indicazioni per la compilazione |
|-------------------|---------------------------------|
| Tipo di controllo | nessuno |

INFORMAZIONI ED ESITO PER LA RAZIONALIZZAZIONE

| NOME DEL CAMPO | Indicazioni per la compilazione |
|--|---------------------------------|
| Partecipazione ancora detenuta alla data di adozione del provvedimento | Sì |
| Società controllata da una quotata | No |
| CF della società quotata controllante ⁽⁸⁾ | |
| Denominazione della società quotata controllante ⁽⁸⁾ | |

⁽⁷²⁾ Compilare il campo solo se nel campo “Società controllata da una quotata” è stato scelto “sì”

I campi sottostanti non devono essere compilati se la partecipazione non è più detenuta alla data di adozione del provvedimento e/o la società partecipata è controllata da una società quotata.

| | |
|--|---|
| La partecipata svolge un'attività di produzione di beni e servizi a favore dell'Amministrazione? | Sì |
| Attività svolta dalla Partecipata | produzione di un servizio di interesse generale (Art. 4, c. 2, lett. a) |

| NOME DEL CAMPO | | Indicazioni per la compilazione |
|---|--|---|
| Descrizione dell'attività | | Cure termali - estetica - benessere |
| Quota % di partecipazione detenuta dal soggetto privato ⁽⁹⁾ | | |
| Svolgimento di attività analoghe a quelle svolte da altre società (art.20, c.2 lett.c) | | no |
| Necessità di contenimento dei costi di funzionamento (art.20, c.2 lett.f) | | no |
| Necessità di aggregazione di società (art.20, c.2 lett.g) | | no |
| L'Amministrazione ha fissato, con proprio provvedimento, obiettivi specifici sui costi di funzionamento della partecipata? (art.19, c, 5) ⁽¹⁰⁾ | | no |
| Esito della revisione periodica | | mantenimento senza interventi |
| Modalità (razionalizzazione) ⁽¹¹⁾ | | Scegliere un elemento. |
| Termine previsto per la razionalizzazione ⁽¹¹⁾ | | |
| Note* | | La società ha lo scopo di gestire lo stabilimento termale di Caderzone Terme. E' interesse dei Comuni quello di erogare il servizio termale contribuendo così alla salute del benessere psicofisico innanzitutto dei residenti (che possono beneficiare, grazie alla partecipazione pubblica, di particolari agevolazioni per l'accesso agli stessi) e di valorizzare l'offerta turistica della Val Rendena in modo da favorire lo sviluppo sociale ed economico del territorio in ossequio all'art. 1 della L.P. 6/2011 e a salvaguardare la salute della persona. L'attività svolta dalla società si pone in rapporto di stretta necessità per il perseguimento dell'attività istituzionale del Comune. |

⁽⁷³⁾ Compilare il campo se "Attività svolta dalla Partecipata" precedentemente selezionata è "realizzazione e gestione di opera pubblica ovvero organizzazione e gestione di servizio di interesse generale tramite PPP (Art.4, c.2, lett.c)".

⁽⁷⁴⁾ Compilare il campo se "Tipo di controllo" è stato selezionato elemento diverso da "nessuno".

⁽⁷⁵⁾ Campo obbligatorio se per "Esito della revisione periodica" è stato selezionato "Razionalizzazione".

*Campo con compilazione facoltativa.

DATI ANAGRAFICI DELLA PARTECIPATA

| NOME DEL CAMPO | Indicazioni per la compilazione |
|--|-----------------------------------|
| Codice Fiscale | 02031010222 |
| Denominazione | TREGAS S.r.l. |
| Anno di costituzione della società | 2007 |
| Forma giuridica | Società a responsabilità limitata |
| Tipo di fondazione | Scegliere un elemento. |
| Altra forma giuridica | |
| Stato della Società | La società è attiva |
| Anno di inizio della procedura ⁽¹⁾ | |
| Società con azioni quotate in mercati regolamentati ⁽²⁾ | no |
| Società che ha emesso strumenti finanziari quotati in mercati regolamentati (ex TUSP) ⁽²⁾ | no |
| La società è un GAL ⁽²⁾ | no |

⁽⁷⁶⁾ Compilare il campo "anno di inizio della procedura" solo se nel campo "stato della società" è stato selezionato un elemento diverso da "La società è attiva"

⁽⁷⁷⁾ Nell'applicativo le società emittenti azioni o strumenti finanziari in mercati regolamentati e i Gruppi di Azione Locale (GAL) sono individuati mediante elenchi ufficiali.

SEDE LEGALE DELLA PARTECIPATA

| NOME DEL CAMPO | Indicazioni per la compilazione |
|----------------|--|
| Stato | Italia |
| Provincia | Trento |
| Comune | Tione di Trento |
| CAP* | 38079 |
| Indirizzo* | Via Stenico, n. 11 |
| Telefono* | 0465321066 |
| FAX* | 0465324239 |
| Email* | tregas@pec.it |

*campo con compilazione facoltativa

SETTORE DI ATTIVITÀ DELLA PARTECIPATA

La lista dei codici Ateco è disponibile al link <http://www.istat.it/it/strumenti/definizioni-e-classificazioni/ateco-2007>

| NOME DEL CAMPO | Indicazioni per la compilazione |
|----------------------------------|---|
| Attività 1 | Gestione di partecipazioni in altre società |
| Peso indicativo dell'attività % | 100% |
| Attività 2* | |
| Peso indicativo dell'attività %* | |
| Attività 3* | |
| Peso indicativo dell'attività %* | |
| Attività 4* | |
| Peso indicativo dell'attività %* | |

*campo con compilazione facoltativa

ULTERIORI INFORMAZIONI SULLA PARTECIPATA

| NOME DEL CAMPO | Indicazioni per la compilazione |
|---|---------------------------------|
| Società in house | sì |
| Previsione nello statuto di limiti sul fatturato ⁽⁷⁸⁾ | no |
| Società contenuta nell'allegato A al D.Lgs. n. 175/2016 | |
| Società a partecipazione pubblica di diritto singolare (art.1, c. 4, lett. A) | no |
| Riferimento normativo società di diritto singolare ⁽⁷⁸⁾ | |
| La partecipata svolge attività economiche protette da diritti speciali o esclusivi insieme con altre attività svolte in regime di mercato | no |
| Riferimento normativo società con diritti speciali o esclusivi insieme con altre attività svolte in regime di mercato ⁽⁷⁸⁾ | |
| Società esclusa dall'applicazione dell'art. 4 con DPCM (art. 4, c. 9) | no |
| Società esclusa dall'applicazione dell'art. 4 con provvedimento del Presidente della Regione o delle Prov. Autonome (art. 4, c. 9) | no |
| Riferimento normativo atto esclusione ⁽⁷⁹⁾ | |

⁽⁷⁸⁾ Compilare il campo solo se nel campo precedente è stato scelto "sì"

⁽⁷⁹⁾ Compilare il campo solo se in uno dei campi precedenti è stato scelto "sì"

DATI DI BILANCIO PER LA VERIFICA TUSP

| NOME DEL CAMPO | Anno 2019 |
|--|---|
| Tipologia di attività svolta | Attività consistenti nell'assunzione di partecipazioni in società esercenti attività diverse da quella creditizia e finanziaria (Holding) |
| Numero medio di dipendenti | 0 |
| Numero dei componenti dell'organo di amministrazione | 1 |
| Compenso dei componenti dell'organo di amministrazione | 0 |
| Numero dei componenti dell'organo di controllo | 3 |
| Compenso dei componenti dell'organo di controllo | 10.310 |

| NOME DEL CAMPO | 2019 | 2018 | 2017 | 2016 | 2015 |
|-----------------------|---------|--------|---------|---------|---------|
| Approvazione bilancio | sì | sì | sì | sì | sì |
| Risultato d'esercizio | 125.414 | 93.512 | 135.136 | 108.904 | 167.121 |

ATTENZIONE: va compilata esclusivamente una delle seguenti quattro sotto-sezioni di "DATI DI BILANCIO PER LA VERIFICA TUSP", in funzione della tipologia di attività svolta dalla società.

1. Attività produttive di beni e servizi o Distretti tecnologici

Compilare la seguente sotto-sezione se la "Tipologia di attività svolta" dalla partecipata è: "Attività produttive di beni e servizi" o "Attività di promozione e sviluppo di progetti di ricerca finanziati (Distretti tecnologici)".

| NOME DEL CAMPO | 2019 | 2018 | 2017 |
|--|------|------|------|
| A1) Ricavi delle vendite e delle prestazioni | | | |
| A5) Altri Ricavi e Proventi | 10 | 1 | 1 |
| di cui Contributi in conto esercizio | | | |

2. Attività di Holding

Compilare la seguente sotto-sezione se la "Tipologia di attività svolta" dalla partecipata è: "Attività consistenti nell'assunzione di partecipazioni in società esercenti attività diverse da quella creditizia e finanziaria (Holding)".

| NOME DEL CAMPO | 2019 | 2018 | 2017 |
|--|------|------|------|
| A1) Ricavi delle vendite e delle prestazioni | | | |
| A5) Altri Ricavi e Proventi | | | |
| di cui Contributi in conto esercizio | | | |
| C15) Proventi da partecipazioni | | | |

| | | | |
|---|--|--|--|
| C16) Altri proventi finanziari | | | |
| C17 bis) Utili e perdite su cambi | | | |
| D18 a) Rettifiche di valore di attività finanziarie - Rivalutazioni di partecipazioni | | | |

3. Attività bancarie e finanziarie

Compilare la seguente sotto-sezione se la “*Tipologia di attività svolta*” dalla partecipata è: “*Attività bancarie e finanziarie*”.

| NOME DEL CAMPO | 2019 | 2018 | 2017 |
|--|------|------|------|
| Interessi attivi e proventi assimilati | | | |
| Commissioni attive | | | |

4. Attività assicurative

Compilare la seguente sotto-sezione se la “*Tipologia di attività svolta*” dalla partecipata è: “*Attività assicurative*”.

| NOME DEL CAMPO | 2019 | 2018 | 2017 |
|---|------|------|------|
| I.1 Conto Tecnico dei rami danni - Premi di competenza, al netto delle cessioni in riassicurazione | | | |
| I.3 Conto Tecnico dei rami danni - Altri proventi tecnici, al netto delle cessioni in riassicurazione | | | |
| II.1 Conto Tecnico dei rami vita - Premi dell'esercizio, al netto delle cessioni in riassicurazione | | | |
| II.4 Conto Tecnico dei rami vita - Altri proventi tecnici, al netto delle cessioni in riassicurazione | | | |

QUOTA DI POSSESSO (quota diretta e/o indiretta)

| NOME DEL CAMPO | Indicazioni per la compilazione |
|---|---------------------------------|
| Tipologia di Partecipazione | Partecipazione diretta |
| Quota diretta ⁽⁵⁾ | 0,02 |
| Codice Fiscale Tramite ⁽⁶⁾ | |
| Denominazione Tramite (organismo) ⁽⁶⁾ | |
| Quota detenuta dalla Tramite nella società ⁽⁷⁾ | |

⁽⁸⁰⁾ Se la partecipazione è diretta o sia diretta che indiretta, inserire la quota detenuta direttamente dall'Amministrazione nella società.

⁽⁸¹⁾ Compilare se per “Tipologia di Partecipazione” è stato indicato “Partecipazione Indiretta” o “Partecipazione diretta e indiretta”. Inserire CF e denominazione dell'ultima tramite attraverso la quale la società è indirettamente partecipata dall'Amministrazione.

⁽⁸²⁾ Inserire la quota di partecipazione che la “tramite” detiene nella società.

QUOTA DI POSSESSO – TIPO DI CONTROLLO

| NOME DEL CAMPO | Indicazioni per la compilazione |
|-------------------|---------------------------------|
| Tipo di controllo | controllo analogo |

INFORMAZIONI ED ESITO PER LA RAZIONALIZZAZIONE

| NOME DEL CAMPO | Indicazioni per la compilazione |
|--|---------------------------------|
| Partecipazione ancora detenuta alla data di adozione del provvedimento | Sì |
| Società controllata da una quotata | No |
| CF della società quotata controllante ⁽⁸³⁾ | |
| Denominazione della società quotata controllante ⁽⁸³⁾ | |

⁽⁸³⁾ Compilare il campo solo se nel campo “Società controllata da una quotata” è stato scelto “sì”

I campi sottostanti non devono essere compilati se la partecipazione non è più detenuta alla data di adozione del provvedimento e/o la società partecipata è controllata da una società quotata.

| | |
|--|----|
| La partecipata svolge un'attività di produzione di beni e servizi a favore dell'Amministrazione? | No |
|--|----|

| NOME DEL CAMPO | Indicazioni per la compilazione |
|---|--|
| Attività svolta dalla Partecipata | attività diversa dalle precedenti |
| Descrizione dell'attività | Distribuzione di combustibili gassosi mediante condotte e gestione finanziaria della partecipazione in società avente ad oggetto la distribuzione e trasporto di gas naturale |
| Quota % di partecipazione detenuta dal soggetto privato ⁽⁹⁾ | |
| Svolgimento di attività analoghe a quelle svolte da altre società (art.20, c.2 lett.c) | no |
| Necessità di contenimento dei costi di funzionamento (art.20, c.2 lett.f) | no |
| Necessità di aggregazione di società (art.20, c.2 lett.g) | no |
| L'Amministrazione ha fissato, con proprio provvedimento, obiettivi specifici sui costi di funzionamento della partecipata? (art.19, c, 5) ⁽¹⁰⁾ | no |
| Esito della revisione periodica | mantenimento senza interventi |
| Modalità (razionalizzazione) ⁽¹¹⁾ | Scegliere un elemento. |
| Termine previsto per la razionalizzazione ⁽¹¹⁾ | |
| Note* | La società non ha dipendenti in quanto, di fatto, si occupa di partecipazione azionaria in una società di trasporto gas (Retragas). La normativa provinciale (art.18 c. 3 bis 1 LP 10/2/2005 n. 1 e s.m.) prevede che per le società che hanno quale oggetto sociale la gestione di partecipazioni societarie l'assenza di dipendenti non è causa di razionalizzazione. La mancanza di fatturato è connessa al fatto che la società gestisce unicamente una partecipazione azionaria, introita il dividendo quale utile e lo distribuisce ai soci. Si è in attesa dell'attuazione del Piano energetico ambientale provinciale 2013 - 2020 nel quale è previsto l'ampliamento della rete di distribuzione del gas anche da Tione di Trento a Pinzolo. Non si ravvisano motivi di dismissione o razionalizzazione trattandosi di società che genera utile per i Comuni soci. |

⁽⁸⁴⁾ Compilare il campo se "Attività svolta dalla Partecipata" precedentemente selezionata è "realizzazione e gestione di opera pubblica ovvero organizzazione e gestione di servizio di interesse generale tramite PPP (Art.4, c.2, lett.c)".

⁽⁸⁵⁾ Compilare il campo se "Tipo di controllo" è stato selezionato elemento diverso da "nessuno".

⁽⁸⁶⁾ Campo obbligatorio se per "Esito della revisione periodica" è stato selezionato "Razionalizzazione".

*Campo con compilazione facoltativa.

DATI ANAGRAFICI DELLA PARTECIPATA

| NOME DEL CAMPO | Indicazioni per la compilazione |
|--|-------------------------------------|
| Codice Fiscale | 00107390221 |
| Denominazione | FUNIVIE MADONNA DI CAMPIGLIO S.P.A. |
| Anno di costituzione della società | 1947 |
| Forma giuridica | Società per azioni |
| Tipo di fondazione | Scegliere un elemento. |
| Altra forma giuridica | |
| Stato della Società | La Società è attiva |
| Anno di inizio della procedura ⁽¹⁾ | |
| Società con azioni quotate in mercati regolamentati ⁽²⁾ | No |
| Società che ha emesso strumenti finanziari quotati in mercati regolamentati (ex TUSP) ⁽²⁾ | No |
| La società è un GAL ⁽²⁾ | No |

⁽⁸⁷⁾ Compilare il campo "anno di inizio della procedura" solo se nel campo "stato della società" è stato selezionato un elemento diverso da "La società è attiva"

⁽⁸⁸⁾ Nell'applicativo le società emittenti azioni o strumenti finanziari in mercati regolamentati e i Gruppi di Azione Locale (GAL) sono individuati mediante elenchi ufficiali.

SEDE LEGALE DELLA PARTECIPATA

| NOME DEL CAMPO | Indicazioni per la compilazione |
|----------------|---------------------------------|
| Stato | Italia |
| Provincia | Trento |
| Comune | Madonna di Campiglio - Pinzolo |
| CAP* | 38086 |
| Indirizzo* | Via Presanella, 12 |
| Telefono* | 0465-447744 |
| FAX* | 0465-447799 |
| Email* | funiviecampiglio@legalmail.it |

*campo con compilazione facoltativa

SETTORE DI ATTIVITÀ DELLA PARTECIPATA

La lista dei codici Ateco è disponibile al link <http://www.istat.it/it/strumenti/definizioni-e-classificazioni/ateco-2007>

| NOME DEL CAMPO | Indicazioni per la compilazione |
|----------------------------------|---|
| Attività 1 | 49.39.01 – Gestione di funicolari, ski-lift e seggiovie non facenti parte dei sistemi di transito urbano o suburbano. |
| Peso indicativo dell'attività % | 90,00% |
| Attività 2* | |
| Peso indicativo dell'attività %* | |
| Attività 3* | |
| Peso indicativo dell'attività %* | |
| Attività 4* | |
| Peso indicativo dell'attività %* | |

*campo con compilazione facoltativa

ULTERIORI INFORMAZIONI SULLA PARTECIPATA

| NOME DEL CAMPO | Indicazioni per la compilazione |
|---|---------------------------------|
| Società in house | no |
| Previsione nello statuto di limiti sul fatturato ⁽⁸⁹⁾ | no |
| Società contenuta nell'allegato A al D.Lgs. n. 175/2016 | |
| Società a partecipazione pubblica di diritto singolare (art.1, c. 4, lett. A) | no |
| Riferimento normativo società di diritto singolare ⁽⁹⁰⁾ | |
| La partecipata svolge attività economiche protette da diritti speciali o esclusivi insieme con altre attività svolte in regime di mercato | no |
| Riferimento normativo società con diritti speciali o esclusivi insieme con altre attività svolte in regime di mercato ⁽⁹⁰⁾ | |
| Società esclusa dall'applicazione dell'art. 4 con DPCM (art. 4, c. 9) | no |
| Società esclusa dall'applicazione dell'art. 4 con provvedimento del Presidente della Regione o delle Prov. Autonome (art. 4, c. 9) | no |
| Riferimento normativo atto esclusione ⁽⁴⁾ | |

⁽⁸⁹⁾ Compilare il campo solo se nel campo precedente è stato scelto "sì"

⁽⁹⁰⁾ Compilare il campo solo se in uno dei campi precedenti è stato scelto "sì"

DATI DI BILANCIO PER LA VERIFICA TUSP

| NOME DEL CAMPO | Anno 2019 |
|--|---------------------------------------|
| Tipologia di attività svolta | Attività produttive di beni e servizi |
| Numero medio di dipendenti | 141 |
| Numero dei componenti dell'organo di amministrazione | 9 |
| Compenso dei componenti dell'organo di amministrazione | 120.000,00 |
| Numero dei componenti dell'organo di controllo | 3 |
| Compenso dei componenti dell'organo di controllo | 30.000,00 |

| NOME DEL CAMPO | 2019 | 2018 | 2017 | 2016 | 2015 |
|-----------------------|-----------|-----------|-----------|-----------|-----------|
| Approvazione bilancio | sì | sì | sì | sì | sì |
| Risultato d'esercizio | 7.110.741 | 7.101.821 | 6.128.289 | 4.409.964 | 3.950.248 |

ATTENZIONE: va compilata esclusivamente una delle seguenti quattro sotto-sezioni di "DATI DI BILANCIO PER LA VERIFICA TUSP", in funzione della tipologia di attività svolta dalla società.

1. Attività produttive di beni e servizi o Distretti tecnologici

Compilare la seguente sotto-sezione se la "Tipologia di attività svolta" dalla partecipata è: "Attività produttive di beni e servizi" o "Attività di promozione e sviluppo di progetti di ricerca finanziati (Distretti tecnologici)".

| NOME DEL CAMPO | 2019 | 2018 | 2017 |
|--|------------|------------|------------|
| A1) Ricavi delle vendite e delle prestazioni | 31.964.306 | 33.211.955 | 30.566.356 |
| A5) Altri Ricavi e Proventi | 3.664.090 | 3.715.386 | 3.374.609 |
| di cui Contributi in conto esercizio | | | |

2. Attività di Holding

Compilare la seguente sotto-sezione se la "Tipologia di attività svolta" dalla partecipata è: "Attività consistenti nell'assunzione di partecipazioni in società esercenti attività diverse da quella creditizia e finanziaria (Holding)".

| NOME DEL CAMPO | 2019 | 2018 | 2017 |
|--|------|------|------|
| A1) Ricavi delle vendite e delle prestazioni | | | |
| A5) Altri Ricavi e Proventi | | | |
| di cui Contributi in conto esercizio | | | |
| C15) Proventi da partecipazioni | | | |
| C16) Altri proventi finanziari | | | |
| C17 bis) Utili e perdite su cambi | | | |

| | | | |
|--|--|--|--|
| D18 a) Rettifiche di valore di attività finanziarie - Rivalutazioni di partecipazioni | | | |
|--|--|--|--|

3. Attività bancarie e finanziarie

Compilare la seguente sotto-sezione se la “*Tipologia di attività svolta*” dalla partecipata è: “*Attività bancarie e finanziarie*”.

| NOME DEL CAMPO | 2019 | 2018 | 2017 |
|--|------|------|------|
| Interessi attivi e proventi assimilati | | | |
| Commissioni attive | | | |

4. Attività assicurative

Compilare la seguente sotto-sezione se la “*Tipologia di attività svolta*” dalla partecipata è: “*Attività assicurative*”.

| NOME DEL CAMPO | 2019 | 2018 | 2017 |
|---|------|------|------|
| I.1 Conto Tecnico dei rami danni - Premi di competenza, al netto delle cessioni in riassicurazione | | | |
| I.3 Conto Tecnico dei rami danni - Altri proventi tecnici, al netto delle cessioni in riassicurazione | | | |
| II.1 Conto Tecnico dei rami vita - Premi dell'esercizio, al netto delle cessioni in riassicurazione | | | |
| II.4 Conto Tecnico dei rami vita - Altri proventi tecnici, al netto delle cessioni in riassicurazione | | | |

QUOTA DI POSSESSO (quota diretta e/o indiretta)

| NOME DEL CAMPO | Indicazioni per la compilazione |
|---|---------------------------------|
| Tipologia di Partecipazione | Partecipazione diretta |
| Quota diretta ⁽⁵⁾ | 1,79% |
| Codice Fiscale Tramite ⁽⁶⁾ | |
| Denominazione Tramite (organismo) ⁽⁶⁾ | |
| Quota detenuta dalla Tramite nella società ⁽⁷⁾ | |

⁽⁹¹⁾ Se la partecipazione è diretta o sia diretta che indiretta, inserire la quota detenuta direttamente dall'Amministrazione nella società.

⁽⁹²⁾ Compilare se per “Tipologia di Partecipazione” è stato indicato “Partecipazione Indiretta” o “Partecipazione diretta e indiretta”. Inserire CF e denominazione dell'ultima tramite attraverso la quale la società è indirettamente partecipata dall'Amministrazione.

⁽⁹³⁾ Inserire la quota di partecipazione che la “tramite” detiene nella società.

QUOTA DI POSSESSO – TIPO DI CONTROLLO

| NOME DEL CAMPO | Indicazioni per la compilazione |
|-------------------|---------------------------------|
| Tipo di controllo | nessuno |

INFORMAZIONI ED ESITO PER LA RAZIONALIZZAZIONE

| NOME DEL CAMPO | Indicazioni per la compilazione |
|--|---------------------------------|
| Partecipazione ancora detenuta alla data di adozione del provvedimento | Sì |
| Società controllata da una quotata | No |
| CF della società quotata controllante ⁽⁸⁾ | |
| Denominazione della società quotata controllante ⁽⁸⁾ | |

⁽⁹⁴⁾ Compilare il campo solo se nel campo “Società controllata da una quotata” è stato scelto “sì”

I campi sottostanti non devono essere compilati se la partecipazione non è più detenuta alla data di adozione del provvedimento e/o la società partecipata è controllata da una società quotata.

| | |
|--|---|
| La partecipata svolge un'attività di produzione di beni e servizi a favore dell'Amministrazione? | Sì |
| Attività svolta dalla Partecipata | realizzazione e gestione di impianti di trasporto a fune per la mobilità turistico-sportiva esercitati in aree montane (Art. 4, c. 7) |
| Descrizione dell'attività | Gestione impianti a fune del comprensorio sciistico Pinzolo-Madonna di Campiglio |
| Quota % di partecipazione detenuta dal soggetto privato ⁽⁹⁾ | |

| NOME DEL CAMPO | Indicazioni per la compilazione |
|---|---------------------------------|
| Svolgimento di attività analoghe a quelle svolte da altre società (art.20, c.2 lett.c) | no |
| Necessità di contenimento dei costi di funzionamento (art.20, c.2 lett.f) | no |
| Necessità di aggregazione di società (art.20, c.2 lett.g) | no |
| L'Amministrazione ha fissato, con proprio provvedimento, obiettivi specifici sui costi di funzionamento della partecipata? (art.19, c, 5) ⁽¹⁰⁾ | no |
| Esito della revisione periodica | mantenimento senza interventi |
| Modalità (razionalizzazione) ⁽¹¹⁾ | Scegliere un elemento. |
| Termine previsto per la razionalizzazione ⁽¹¹⁾ | |
| Note* | |

⁽⁹⁵⁾ Compilare il campo se "Attività svolta dalla Partecipata" precedentemente selezionata è "realizzazione e gestione di opera pubblica ovvero organizzazione e gestione di servizio di interesse generale tramite PPP (Art.4, c.2, lett.c)".

⁽⁹⁶⁾ Compilare il campo se "Tipo di controllo" è stato selezionato elemento diverso da "nessuno".

⁽⁹⁷⁾ Campo obbligatorio se per "Esito della revisione periodica" è stato selezionato "Razionalizzazione".

*Campo con compilazione facoltativa.

DATI ANAGRAFICI DELLA PARTECIPATA

| NOME DEL CAMPO | Indicazioni per la compilazione |
|--|--|
| Codice Fiscale | 02307490223 |
| Denominazione | Centro Servizi Condivisi S.c.a.r.l. |
| Anno di costituzione della società | 2013 |
| Forma giuridica | Società consortile a responsabilità limitata |
| Tipo di fondazione | Scegliere un elemento. |
| Altra forma giuridica | |
| Stato della Società | La società è attiva |
| Anno di inizio della procedura ⁽¹⁾ | |
| Società con azioni quotate in mercati regolamentati ⁽²⁾ | No |
| Società che ha emesso strumenti finanziari quotati in mercati regolamentati (ex TUSP) ⁽²⁾ | No |
| La società è un GAL ⁽²⁾ | No |

⁽⁹⁸⁾ Compilare il campo "anno di inizio della procedura" solo se nel campo "stato della società" è stato selezionato un elemento diverso da "La società è attiva"

⁽⁹⁹⁾ Nell'applicativo le società emittenti azioni o strumenti finanziari in mercati regolamentati e i Gruppi di Azione Locale (GAL) sono individuati mediante elenchi ufficiali.

SEDE LEGALE DELLA PARTECIPATA

| NOME DEL CAMPO | Indicazioni per la compilazione |
|----------------|---------------------------------|
| Stato | Italia |
| Provincia | Trento |
| Comune | Rovereto |
| CAP* | 38068 |
| Indirizzo* | Via Fortunato Zeni, 8 |
| Telefono* | 0461/1828000 |
| FAX* | --- |
| Email* | ccsc@pec.ccsc.it |

*campo con compilazione facoltativa

SETTORE DI ATTIVITÀ DELLA PARTECIPATA

La lista dei codici Ateco è disponibile al link <http://www.istat.it/it/strumenti/definizioni-e-classificazioni/ateco-2007>

| NOME DEL CAMPO | Indicazioni per la compilazione |
|----------------------------------|---------------------------------|
| Attività 1 | 82.99.99 |
| Peso indicativo dell'attività % | |
| Attività 2* | |
| Peso indicativo dell'attività %* | |
| Attività 3* | |
| Peso indicativo dell'attività %* | |
| Attività 4* | |
| Peso indicativo dell'attività %* | |

*campo con compilazione facoltativa

ULTERIORI INFORMAZIONI SULLA PARTECIPATA

| NOME DEL CAMPO | Indicazioni per la compilazione |
|---|---|
| Società in house | sì |
| Previsione nello statuto di limiti sul fatturato ⁽³⁾ | sì |
| Società contenuta nell'allegato A al D.Lgs. n. 175/2016 | No |
| Società a partecipazione pubblica di diritto singolare (art.1, c. 4, lett. A) | sì |
| Riferimento normativo società di diritto singolare ⁽³⁾ | art. 7 Legge Provinciale 27/12/2010 n. 27 |
| La partecipata svolge attività economiche protette da diritti speciali o esclusivi insieme con altre attività svolte in regime di mercato | no |
| Riferimento normativo società con diritti speciali o esclusivi insieme con altre attività svolte in regime di mercato ⁽³⁾ | |
| Società esclusa dall'applicazione dell'art. 4 con DPCM (art. 4, c. 9) | no |
| Società esclusa dall'applicazione dell'art. 4 con provvedimento del Presidente della Regione o delle Prov. Autonome (art. 4, c. 9) | no |
| Riferimento normativo atto esclusione ⁽⁴⁾ | |

⁽¹⁰⁰⁾ Compilare il campo solo se nel campo precedente è stato scelto "sì"

⁽¹⁰¹⁾ Compilare il campo solo se in uno dei campi precedenti è stato scelto "sì"

DATI DI BILANCIO PER LA VERIFICA TUSP

| NOME DEL CAMPO | Anno 2019 |
|--|--|
| Tipologia di attività svolta | Servizi amministrativi, legale e di controlli interni a favore delle società consorziate |
| Numero medio di dipendenti | 0 |
| Numero dei componenti dell'organo di amministrazione | 3 |
| Compenso dei componenti dell'organo di amministrazione | 0 |
| Numero dei componenti dell'organo di controllo | 1 |
| Compenso dei componenti dell'organo di controllo | 4.160 |

| NOME DEL CAMPO | 2019 | 2018 | 2017 | 2016 | 2015 |
|-----------------------|------|------|------|------|------|
| Approvazione bilancio | sì | sì | sì | sì | sì |
| Risultato d'esercizio | 0 | 0 | 0 | 0 | 772 |

ATTENZIONE: va compilata esclusivamente una delle seguenti quattro sotto-sezioni di

"DATI DI BILANCIO PER LA VERIFICA TUSP", in funzione della tipologia di attività svolta dalla società.

1. Attività produttive di beni e servizi o Distretti tecnologici

Compilare la seguente sotto-sezione se la "Tipologia di attività svolta" dalla partecipata è: "Attività produttive di beni e servizi" o "Attività di promozione e sviluppo di progetti di ricerca finanziati (Distretti tecnologici)".

| NOME DEL CAMPO | 2019 | 2018 | 2017 |
|--|---------|---------|-----------|
| A1) Ricavi delle vendite e delle prestazioni | 640.282 | 904.490 | 1.121.458 |
| A5) Altri Ricavi e Proventi | 542 | 0 | 2 |
| di cui Contributi in conto esercizio | 0 | 0 | 0 |

2. Attività di Holding

Compilare la seguente sotto-sezione se la "Tipologia di attività svolta" dalla partecipata è: "Attività consistenti nell'assunzione di partecipazioni in società esercenti attività diverse da quella creditizia e finanziaria (Holding)".

| NOME DEL CAMPO | 2019 | 2018 | 2017 |
|--|------|------|------|
| A1) Ricavi delle vendite e delle prestazioni | | | |
| A5) Altri Ricavi e Proventi | | | |
| di cui Contributi in conto esercizio | | | |
| C15) Proventi da partecipazioni | | | |
| C16) Altri proventi finanziari | | | |
| C17 bis) Utili e perdite su cambi | | | |

| | | | |
|---|--|--|--|
| D18 a) Rettifiche di valore di attività finanziarie - Rivalutazioni di partecipazioni | | | |
|---|--|--|--|

3. Attività bancarie e finanziarie

Compilare la seguente sotto-sezione se la “*Tipologia di attività svolta*” dalla partecipata è: “*Attività bancarie e finanziarie*”.

| NOME DEL CAMPO | 2019 | 2018 | 2017 |
|--|------|------|------|
| Interessi attivi e proventi assimilati | | | |
| Commissioni attive | | | |

4. Attività assicurative

Compilare la seguente sotto-sezione se la “*Tipologia di attività svolta*” dalla partecipata è: “*Attività assicurative*”.

| NOME DEL CAMPO | 2019 | 2018 | 2017 |
|---|------|------|------|
| I.1 Conto Tecnico dei rami danni - Premi di competenza, al netto delle cessioni in riassicurazione | | | |
| I.3 Conto Tecnico dei rami danni - Altri proventi tecnici, al netto delle cessioni in riassicurazione | | | |
| II.1 Conto Tecnico dei rami vita - Premi dell'esercizio, al netto delle cessioni in riassicurazione | | | |
| II.4 Conto Tecnico dei rami vita - Altri proventi tecnici, al netto delle cessioni in riassicurazione | | | |

QUOTA DI POSSESSO (quota diretta e/o indiretta)

| NOME DEL CAMPO | Indicazioni per la compilazione |
|---|---|
| Tipologia di Partecipazione | Partecipazione indiretta |
| Quota diretta ⁽⁵⁾ | |
| Codice Fiscale Tramite ⁽⁶⁾ | (A) 00990320228; (B) 02002380224; |
| Denominazione Tramite (organismo) ⁽⁶⁾ | (A) Trentino Digitale S.p.A; (B) Trentino Riscossioni S.p.A.; |
| Quota detenuta dalla Tramite nella società ⁽⁷⁾ | A) 12,5%; (B) 12,5%; |

⁽¹⁰²⁾ Se la partecipazione è diretta o sia diretta che indiretta, inserire la quota detenuta direttamente dall'Amministrazione nella società.

⁽¹⁰³⁾ Compilare se per “Tipologia di Partecipazione” è stato indicato “Partecipazione Indiretta” o “Partecipazione diretta e indiretta”. Inserire CF e denominazione dell'ultima tramite attraverso la quale la società è indirettamente partecipata dall'Amministrazione.

⁽¹⁰⁴⁾ Inserire la quota di partecipazione che la “tramite” detiene nella società.

QUOTA DI POSSESSO – TIPO DI CONTROLLO

| NOME DEL CAMPO | Indicazioni per la compilazione |
|-------------------|---------------------------------|
| Tipo di controllo | controllo analogo congiunto |

INFORMAZIONI ED ESITO PER LA RAZIONALIZZAZIONE

| NOME DEL CAMPO | Indicazioni per la compilazione |
|--|---------------------------------|
| Partecipazione ancora detenuta alla data di adozione del provvedimento | Sì |
| Società controllata da una quotata | No |
| CF della società quotata controllante ⁽⁸⁾ | |
| Denominazione della società quotata controllante ⁽⁸⁾ | |

⁽¹⁰⁵⁾ Compilare il campo solo se nel campo “Società controllata da una quotata” è stato scelto “sì”

I campi sottostanti non devono essere compilati se la partecipazione non è più detenuta alla data di adozione del provvedimento e/o la società partecipata è controllata da una società quotata.

| | |
|--|----|
| La partecipata svolge un'attività di produzione di beni e servizi a favore dell'Amministrazione? | Sì |
|--|----|

| NOME DEL CAMPO | Indicazioni per la compilazione |
|--|--|
| Attività svolta dalla Partecipata | autoproduzione di beni o servizi strumentali all'ente o agli enti pubblici partecipanti o allo svolgimento delle loro funzioni (Art. 4, c. 2, lett. d) |
| Descrizione dell'attività | Servizi amministrativi, legale e di controlli interni a favore delle società consorziate |
| Quota % di partecipazione detenuta dal soggetto privato ⁽⁹⁾ | |
| Svolgimento di attività analoghe a quelle svolte da altre società (art.20, c.2 lett.c) | no |
| Necessità di contenimento dei costi di funzionamento (art.20, c.2 lett.f) | no |
| Necessità di aggregazione di società (art.20, c.2 lett.g) | no |
| L'Amministrazione ha fissato, con proprio provvedimento, obiettivi specifici sui costi di funzionamento della partecipata? (art.19, c, 5) ⁽¹⁰⁾ | Scegliere un elemento. |
| Esito della revisione periodica | mantenimento senza interventi |
| Modalità (razionalizzazione) ⁽¹¹⁾ | Scegliere un elemento. |
| Termine previsto per la razionalizzazione ⁽¹¹⁾ | |
| Note* | |

⁽¹⁰⁶⁾ Compilare il campo se "Attività svolta dalla Partecipata" precedentemente selezionata è "realizzazione e gestione di opera pubblica ovvero organizzazione e gestione di servizio di interesse generale tramite PPP (Art.4, c.2, lett.c)".

⁽¹⁰⁷⁾ Compilare il campo se "Tipo di controllo" è stato selezionato elemento diverso da "nessuno".

⁽¹⁰⁸⁾ Campo obbligatorio se per "Esito della revisione periodica" è stato selezionato "Razionalizzazione".

*Campo con compilazione facoltativa.

SET Distribuzione S.p.A.

DATI ANAGRAFICI DELLA PARTECIPATA

| NOME DEL CAMPO | Indicazioni per la compilazione |
|--|---------------------------------|
| Codice Fiscale | 01932800228 |
| Denominazione | SET DISTRIBUZIONE SPA |
| Anno di costituzione della società | 2005 |
| Forma giuridica | Società per azioni |
| Tipo di fondazione | Scegliere un elemento. |
| Altra forma giuridica | |
| Stato della Società | La società è attiva |
| Anno di inizio della procedura ⁽¹⁾ | |
| Società con azioni quotate in mercati regolamentati ⁽²⁾ | No |
| Società che ha emesso strumenti finanziari quotati in mercati regolamentati (ex TUSP) ⁽²⁾ | No |
| La società è un GAL ⁽²⁾ | No |

⁽¹⁰⁹⁾ Compilare il campo "anno di inizio della procedura" solo se nel campo "stato della società" è stato selezionato un elemento diverso da "La società è attiva"

⁽¹¹⁰⁾ Nell'applicativo le società emittenti azioni o strumenti finanziari in mercati regolamentati e i Gruppi di Azione Locale (GAL) sono individuati mediante elenchi ufficiali.

SEDE LEGALE DELLA PARTECIPATA

| NOME DEL CAMPO | Indicazioni per la compilazione |
|----------------|---------------------------------|
| Stato | Italia |
| Provincia | Trento |
| Comune | Rovereto |
| CAP* | |
| Indirizzo* | |
| Telefono* | |
| FAX* | |
| Email* | |

*campo con compilazione facoltativa

SETTORE DI ATTIVITÀ DELLA PARTECIPATA

La lista dei codici Ateco è disponibile al link <http://www.istat.it/it/strumenti/definizioni-e-classificazioni/ateco-2007>

| NOME DEL CAMPO | Indicazioni per la compilazione |
|----------------------------------|---------------------------------|
| Attività 1 | 35.13.00 |
| Peso indicativo dell'attività % | 100% |
| Attività 2* | |
| Peso indicativo dell'attività %* | |
| Attività 3* | |
| Peso indicativo dell'attività %* | |
| Attività 4* | |
| Peso indicativo dell'attività %* | |

*campo con compilazione facoltativa

ULTERIORI INFORMAZIONI SULLA PARTECIPATA

| NOME DEL CAMPO | Indicazioni per la compilazione |
|---|---------------------------------|
| Società in house | no |
| Previsione nello statuto di limiti sul fatturato ⁽³⁾ | no |
| Società contenuta nell'allegato A al D.Lgs. n. 175/2016 | |
| Società a partecipazione pubblica di diritto singolare (art.1, c. 4, lett. A) | no |
| Riferimento normativo società di diritto singolare ⁽³⁾ | |
| La partecipata svolge attività economiche protette da diritti speciali o esclusivi insieme con altre attività svolte in regime di mercato | no |
| Riferimento normativo società con diritti speciali o esclusivi insieme con altre attività svolte in regime di mercato ⁽³⁾ | |
| Società esclusa dall'applicazione dell'art. 4 con DPCM (art. 4, c. 9) | no |
| Società esclusa dall'applicazione dell'art. 4 con provvedimento del Presidente della Regione o delle Prov. Autonome (art. 4, c. 9) | no |
| Riferimento normativo atto esclusione ⁽⁴⁾ | |

⁽¹¹¹⁾ Compilare il campo solo se nel campo precedente è stato scelto "sì"

⁽¹¹²⁾ Compilare il campo solo se in uno dei campi precedenti è stato scelto "sì"

DATI DI BILANCIO PER LA VERIFICA TUSP

| NOME DEL CAMPO | Anno 2019 |
|--|---------------------------------------|
| Tipologia di attività svolta | Attività produttive di beni e servizi |
| Numero medio di dipendenti | 271 |
| Numero dei componenti dell'organo di amministrazione | 6 |
| Compenso dei componenti dell'organo di amministrazione | 126.000 |
| Numero dei componenti dell'organo di controllo | 3 |
| Compenso dei componenti dell'organo di controllo | 36.000 |

| NOME DEL CAMPO | 2019 | 2018 | 2017 | 2016 | 2015 |
|-----------------------|------------|------------|------------|------------|------------|
| Approvazione bilancio | sì | sì | sì | sì | sì |
| Risultato d'esercizio | 15.963.333 | 20.153.626 | 11.625.032 | 10.696.150 | 12.080.108 |

ATTENZIONE: va compilata esclusivamente una delle seguenti quattro sotto-sezioni di

"DATI DI BILANCIO PER LA VERIFICA TUSP", in funzione della tipologia di attività svolta dalla società.

1. Attività produttive di beni e servizi o Distretti tecnologici

Compilare la seguente sotto-sezione se la "Tipologia di attività svolta" dalla partecipata è: "Attività produttive di beni e servizi" o "Attività di promozione e sviluppo di progetti di ricerca finanziati (Distretti tecnologici)".

| NOME DEL CAMPO | 2019 | 2018 | 2017 |
|--|------------|------------|------------|
| A1) Ricavi delle vendite e delle prestazioni | 81.165.455 | 78.627.442 | 75.712.489 |
| A5) Altri Ricavi e Proventi | 13.954.178 | 24.117.503 | 17.102.449 |
| di cui Contributi in conto esercizio | 33.478 | 28.284 | 26.540 |

2. Attività di Holding

Compilare la seguente sotto-sezione se la "Tipologia di attività svolta" dalla partecipata è: "Attività consistenti nell'assunzione di partecipazioni in società esercenti attività diverse da quella creditizia e finanziaria (Holding)".

| NOME DEL CAMPO | 2019 | 2018 | 2017 |
|---|------|------|------|
| A1) Ricavi delle vendite e delle prestazioni | | | |
| A5) Altri Ricavi e Proventi | | | |
| di cui Contributi in conto esercizio | | | |
| C15) Proventi da partecipazioni | | | |
| C16) Altri proventi finanziari | | | |
| C17 bis) Utili e perdite su cambi | | | |
| D18 a) Rettifiche di valore di attività finanziarie - Rivalutazioni di partecipazioni | | | |

3. Attività bancarie e finanziarie

Compilare la seguente sotto-sezione se la “*Tipologia di attività svolta*” dalla partecipata è: “*Attività bancarie e finanziarie*”.

| NOME DEL CAMPO | 2019 | 2018 | 2017 |
|--|------|------|------|
| Interessi attivi e proventi assimilati | | | |
| Commissioni attive | | | |

4. Attività assicurative

Compilare la seguente sotto-sezione se la “*Tipologia di attività svolta*” dalla partecipata è: “*Attività assicurative*”.

| NOME DEL CAMPO | 2019 | 2018 | 2017 |
|---|------|------|------|
| I.1 Conto Tecnico dei rami danni - Premi di competenza, al netto delle cessioni in riassicurazione | | | |
| I.3 Conto Tecnico dei rami danni - Altri proventi tecnici, al netto delle cessioni in riassicurazione | | | |
| II.1 Conto Tecnico dei rami vita - Premi dell'esercizio, al netto delle cessioni in riassicurazione | | | |
| II.4 Conto Tecnico dei rami vita - Altri proventi tecnici, al netto delle cessioni in riassicurazione | | | |

QUOTA DI POSSESSO (quota diretta e/o indiretta)

| NOME DEL CAMPO | Indicazioni per la compilazione |
|---|---|
| Tipologia di Partecipazione | Partecipazione indiretta |
| Quota diretta ⁽⁵⁾ | |
| Codice Fiscale Tramite ⁽⁶⁾ | 01533550222 |
| Denominazione Tramite (organismo) ⁽⁶⁾ | Consorzio dei Comuni Trentini soc.coop. |
| Quota detenuta dalla Tramite nella società ⁽⁷⁾ | 0,05% |

⁽¹¹³⁾ Se la partecipazione è diretta o sia diretta che indiretta, inserire la quota detenuta direttamente dall'Amministrazione nella società.

⁽¹¹⁴⁾ Compilare se per “Tipologia di Partecipazione” è stato indicato “Partecipazione Indiretta” o “Partecipazione diretta e indiretta”. Inserire CF e denominazione dell'ultima tramite attraverso la quale la società è indirettamente partecipata dall'Amministrazione.

⁽¹¹⁵⁾ Inserire la quota di partecipazione che la “tramite” detiene nella società.

QUOTA DI POSSESSO – TIPO DI CONTROLLO

| NOME DEL CAMPO | Indicazioni per la compilazione |
|-------------------|---------------------------------|
| Tipo di controllo | nessuno |

INFORMAZIONI ED ESITO PER LA RAZIONALIZZAZIONE

| NOME DEL CAMPO | Indicazioni per la compilazione |
|--|---------------------------------|
| Partecipazione ancora detenuta alla data di adozione del provvedimento | Sì |
| Società controllata da una quotata | No |
| CF della società quotata controllante ⁽⁸⁾ | |
| Denominazione della società quotata controllante ⁽⁸⁾ | |

⁽¹¹⁶⁾ Compilare il campo solo se nel campo “Società controllata da una quotata” è stato scelto “sì”

I campi sottostanti non devono essere compilati se la partecipazione non è più detenuta alla data di adozione del provvedimento e/o la società partecipata è controllata da una società quotata.

| | |
|--|--|
| La partecipata svolge un'attività di produzione di beni e servizi a favore dell'Amministrazione? | No |
| Attività svolta dalla Partecipata | attività diversa dalle precedenti |
| Descrizione dell'attività | attività di distribuzione dell'energia elettrica – società che svolge attività elettrica, la cui detenibilità è ammessa dall'art. 24 co. 1 l.p. n. 27/2010 |

| NOME DEL CAMPO | Indicazioni per la compilazione |
|--|---------------------------------|
| Quota % di partecipazione detenuta dal soggetto privato ⁽⁹⁾ | |
| Svolgimento di attività analoghe a quelle svolte da altre società (art.20, c.2 lett.c) | no |
| Necessità di contenimento dei costi di funzionamento (art.20, c.2 lett.f) | no |
| Necessità di aggregazione di società (art.20, c.2 lett.g) | no |
| L'Amministrazione ha fissato, con proprio provvedimento, obiettivi specifici sui costi di funzionamento della partecipata? (art.19, c, 5) ⁽¹⁰⁾ | no |
| Esito della revisione periodica | mantenimento senza interventi |
| Modalità (razionalizzazione) ⁽¹¹⁾ | Scegliere un elemento. |
| Termine previsto per la razionalizzazione ⁽¹¹⁾ | |
| Note* | |

⁽¹¹⁷⁾ Compilare il campo se "Attività svolta dalla Partecipata" precedentemente selezionata è "realizzazione e gestione di opera pubblica ovvero organizzazione e gestione di servizio di interesse generale tramite PPP (Art.4, c.2, lett.c)".

⁽¹¹⁸⁾ Compilare il campo se "Tipo di controllo" è stato selezionato elemento diverso da "nessuno".

⁽¹¹⁹⁾ Campo obbligatorio se per "Esito della revisione periodica" è stato selezionato "Razionalizzazione".

*Campo con compilazione facoltativa.

DATI ANAGRAFICI DELLA PARTECIPATA

| NOME DEL CAMPO | Indicazioni per la compilazione |
|--|--|
| Codice Fiscale | 00110640224 |
| Denominazione | Federazione trentina della cooperazione soc. coop. |
| Anno di costituzione della società | 1945 |
| Forma giuridica | Società cooperativa |
| Tipo di fondazione | Scegliere un elemento. |
| Altra forma giuridica | |
| Stato della Società | La società è attiva |
| Anno di inizio della procedura ⁽¹⁾ | |
| Società con azioni quotate in mercati regolamentati ⁽²⁾ | No |
| Società che ha emesso strumenti finanziari quotati in mercati regolamentati (ex TUSP) ⁽²⁾ | No |
| La società è un GAL ⁽²⁾ | No |

⁽¹²⁰⁾ Compilare il campo "anno di inizio della procedura" solo se nel campo "stato della società" è stato selezionato un elemento diverso da "La società è attiva"

⁽¹²¹⁾ Nell'applicativo le società emittenti azioni o strumenti finanziari in mercati regolamentati e i Gruppi di Azione Locale (GAL) sono individuati mediante elenchi ufficiali.

SEDE LEGALE DELLA PARTECIPATA

| NOME DEL CAMPO | Indicazioni per la compilazione |
|----------------|---------------------------------|
| Stato | Italia |
| Provincia | Trento |
| Comune | Trento |
| CAP* | |
| Indirizzo* | |
| Telefono* | |
| FAX* | |
| Email* | |

*campo con compilazione facoltativa

SETTORE DI ATTIVITÀ DELLA PARTECIPATA

La lista dei codici Ateco è disponibile al link <http://www.istat.it/it/strumenti/definizioni-e-classificazioni/ateco-2007>

| NOME DEL CAMPO | Indicazioni per la compilazione |
|----------------------------------|---------------------------------|
| Attività 1 | 82.99.99 |
| Peso indicativo dell'attività % | 100% |
| Attività 2* | |
| Peso indicativo dell'attività %* | |
| Attività 3* | |
| Peso indicativo dell'attività %* | |
| Attività 4* | |
| Peso indicativo dell'attività %* | |

*campo con compilazione facoltativa

ULTERIORI INFORMAZIONI SULLA PARTECIPATA

| NOME DEL CAMPO | Indicazioni per la compilazione |
|---|---------------------------------|
| Società in house | no |
| Previsione nello statuto di limiti sul fatturato ⁽³⁾ | no |
| Società contenuta nell'allegato A al D.Lgs. n. 175/2016 | |
| Società a partecipazione pubblica di diritto singolare (art.1, c. 4, lett. A) | no |
| Riferimento normativo società di diritto singolare ⁽³⁾ | |
| La partecipata svolge attività economiche protette da diritti speciali o esclusivi insieme con altre attività svolte in regime di mercato | no |
| Riferimento normativo società con diritti speciali o esclusivi insieme con altre attività svolte in regime di mercato ⁽³⁾ | |
| Società esclusa dall'applicazione dell'art. 4 con DPCM (art. 4, c. 9) | no |
| Società esclusa dall'applicazione dell'art. 4 con provvedimento del Presidente della Regione o delle Prov. Autonome (art. 4, c. 9) | no |
| Riferimento normativo atto esclusione ⁽⁴⁾ | |

⁽¹²²⁾ Compilare il campo solo se nel campo precedente è stato scelto "sì"

⁽¹²³⁾ Compilare il campo solo se in uno dei campi precedenti è stato scelto "sì"

DATI DI BILANCIO PER LA VERIFICA TUSP

| NOME DEL CAMPO | Anno 2019 |
|--|---------------------------------------|
| Tipologia di attività svolta | Attività produttive di beni e servizi |
| Numero medio di dipendenti | 153 |
| Numero dei componenti dell'organo di amministrazione | 23 |
| Compenso dei componenti dell'organo di amministrazione | 256.548 |
| Numero dei componenti dell'organo di controllo | 3 |
| Compenso dei componenti dell'organo di controllo | 33.218 |

| NOME DEL CAMPO | 2019 | 2018 | 2017 | 2016 | 2015 |
|-----------------------|------------|------------|------------|------------|------------|
| Approvazione bilancio | sì | sì | sì | sì | sì |
| Risultato d'esercizio | 212.269,00 | 575.068,00 | 242.389,00 | 215.035,00 | 188.599,00 |

ATTENZIONE: va compilata esclusivamente una delle seguenti quattro sotto-sezioni di

"DATI DI BILANCIO PER LA VERIFICA TUSP", in funzione della tipologia di attività svolta dalla società.

1. Attività produttive di beni e servizi o Distretti tecnologici

Compilare la seguente sotto-sezione se la "Tipologia di attività svolta" dalla partecipata è: "Attività produttive di beni e servizi" o "Attività di promozione e sviluppo di progetti di ricerca finanziati (Distretti tecnologici)".

| NOME DEL CAMPO | 2019 | 2018 | 2017 |
|--|------------|------------|------------|
| A1) Ricavi delle vendite e delle prestazioni | 11.189.707 | 15.191.413 | 16.471.221 |
| A5) Altri Ricavi e Proventi | 6.243.780 | 4.857.597 | 4.489.825 |
| di cui Contributi in conto esercizio | 4.138.179 | 3.572.111 | 3.300.178 |

2. Attività di Holding

Compilare la seguente sotto-sezione se la "Tipologia di attività svolta" dalla partecipata è: "Attività consistenti nell'assunzione di partecipazioni in società esercenti attività diverse da quella creditizia e finanziaria (Holding)".

| NOME DEL CAMPO | 2019 | 2018 | 2017 |
|--|------|------|------|
| A1) Ricavi delle vendite e delle prestazioni | | | |
| A5) Altri Ricavi e Proventi | | | |
| di cui Contributi in conto esercizio | | | |
| C15) Proventi da partecipazioni | | | |
| C16) Altri proventi finanziari | | | |
| C17 bis) Utili e perdite su cambi | | | |

| | | | |
|--|--|--|--|
| D18 a) Rettifiche di valore di attività finanziarie - Rivalutazioni di partecipazioni | | | |
|--|--|--|--|

3. Attività bancarie e finanziarie

Compilare la seguente sotto-sezione se la “*Tipologia di attività svolta*” dalla partecipata è: “*Attività bancarie e finanziarie*”.

| NOME DEL CAMPO | 2019 | 2018 | 2017 |
|--|------|------|------|
| Interessi attivi e proventi assimilati | | | |
| Commissioni attive | | | |

4. Attività assicurative

Compilare la seguente sotto-sezione se la “*Tipologia di attività svolta*” dalla partecipata è: “*Attività assicurative*”.

| NOME DEL CAMPO | 2019 | 2018 | 2017 |
|---|------|------|------|
| I.1 Conto Tecnico dei rami danni - Premi di competenza, al netto delle cessioni in riassicurazione | | | |
| I.3 Conto Tecnico dei rami danni - Altri proventi tecnici, al netto delle cessioni in riassicurazione | | | |
| II.1 Conto Tecnico dei rami vita - Premi dell'esercizio, al netto delle cessioni in riassicurazione | | | |
| II.4 Conto Tecnico dei rami vita - Altri proventi tecnici, al netto delle cessioni in riassicurazione | | | |

QUOTA DI POSSESSO (quota diretta e/o indiretta)

| NOME DEL CAMPO | Indicazioni per la compilazione |
|---|---|
| Tipologia di Partecipazione | Partecipazione indiretta |
| Quota diretta ⁽⁵⁾ | |
| Codice Fiscale Tramite ⁽⁶⁾ | 01533550222 |
| Denominazione Tramite (organismo) ⁽⁶⁾ | Consorzio dei Comuni Trentini soc.coop. |
| Quota detenuta dalla Tramite nella società ⁽⁷⁾ | 0,139% |

⁽¹²⁴⁾ Se la partecipazione è diretta o sia diretta che indiretta, inserire la quota detenuta direttamente dall'Amministrazione nella società.

⁽¹²⁵⁾ Compilare se per “Tipologia di Partecipazione” è stato indicato “Partecipazione Indiretta” o “Partecipazione diretta e indiretta”. Inserire CF e denominazione dell'ultima tramite attraverso la quale la società è indirettamente partecipata dall'Amministrazione.

⁽¹²⁶⁾ Inserire la quota di partecipazione che la “tramite” detiene nella società.

QUOTA DI POSSESSO – TIPO DI CONTROLLO

| NOME DEL CAMPO | Indicazioni per la compilazione |
|-------------------|---------------------------------|
| Tipo di controllo | nessuno |

INFORMAZIONI ED ESITO PER LA RAZIONALIZZAZIONE

| NOME DEL CAMPO | Indicazioni per la compilazione |
|--|---------------------------------|
| Partecipazione ancora detenuta alla data di adozione del provvedimento | Sì |
| Società controllata da una quotata | No |
| CF della società quotata controllante ⁽⁸⁾ | |
| Denominazione della società quotata controllante ⁽⁸⁾ | |

⁽¹²⁷⁾ Compilare il campo solo se nel campo “Società controllata da una quotata” è stato scelto “sì”

I campi sottostanti non devono essere compilati se la partecipazione non è più detenuta alla data di adozione del provvedimento e/o la società partecipata è controllata da una società quotata.

| | |
|--|------------------|
| La partecipata svolge un'attività di produzione di beni e servizi a favore dell'Amministrazione? | No |
| Attività svolta dalla Partecipata | nessuna attività |

| NOME DEL CAMPO | Indicazioni per la compilazione |
|---|--|
| Descrizione dell'attività | Ente di rappresentanza del movimento cooperativo ai sensi dell'art. 7 l.r. n. 5/2008, con funzioni di tutela, consulenza, assistenza e sviluppo in favore diretto o indiretto dei propri aderenti, tra i quali figura il Consorzio dei Comuni Trentini soc.coop. |
| Quota % di partecipazione detenuta dal soggetto privato ⁽⁹⁾ | |
| Svolgimento di attività analoghe a quelle svolte da altre società (art.20, c.2 lett.c) | no |
| Necessità di contenimento dei costi di funzionamento (art.20, c.2 lett.f) | no |
| Necessita di aggregazione di società (art.20, c.2 lett.g) | no |
| L'Amministrazione ha fissato, con proprio provvedimento, obiettivi specifici sui costi di funzionamento della partecipata? (art.19, c, 5) ⁽¹⁰⁾ | no |
| Esito della revisione periodica | mantenimento senza interventi |
| Modalità (razionalizzazione) ⁽¹¹⁾ | Scegliere un elemento. |
| Termine previsto per la razionalizzazione ⁽¹¹⁾ | |
| Note* | |

⁽¹²⁸⁾ Compilare il campo se "Attività svolta dalla Partecipata" precedentemente selezionata è "realizzazione e gestione di opera pubblica ovvero organizzazione e gestione di servizio di interesse generale tramite PPP (Art.4, c.2, lett.c)".

⁽¹²⁹⁾ Compilare il campo se "Tipo di controllo" è stato selezionato elemento diverso da "nessuno".

⁽¹³⁰⁾ Campo obbligatorio se per "Esito della revisione periodica" è stato selezionato "Razionalizzazione".

*Campo con compilazione facoltativa.

Cassa Rurale di Trento BCC Soc. Coop.

DATI ANAGRAFICI DELLA PARTECIPATA

| NOME DEL CAMPO | Indicazioni per la compilazione |
|--|--|
| Codice Fiscale | 00107860223 |
| Denominazione | Cassa rurale di Trento, Lavis, Mezzocorona e Valle di Cembra - Banca di Credito Cooperativo soc. coop. |
| Anno di costituzione della società | 1898 |
| Forma giuridica | Società cooperativa |
| Tipo di fondazione | Scegliere un elemento. |
| Altra forma giuridica | |
| Stato della Società | La società è attiva |
| Anno di inizio della procedura ⁽¹⁾ | |
| Società con azioni quotate in mercati regolamentati ⁽²⁾ | Si |
| Società che ha emesso strumenti finanziari quotati in mercati regolamentati (ex TUSP) ⁽²⁾ | No |
| La società è un GAL ⁽²⁾ | No |

⁽¹³¹⁾ Compilare il campo "anno di inizio della procedura" solo se nel campo "stato della società" è stato selezionato un elemento diverso da "La società è attiva"

⁽¹³²⁾ Nell'applicativo le società emittenti azioni o strumenti finanziari in mercati regolamentati e i Gruppi di Azione Locale (GAL) sono individuati mediante elenchi ufficiali.

SEDE LEGALE DELLA PARTECIPATA

| NOME DEL CAMPO | Indicazioni per la compilazione |
|----------------|---------------------------------|
| Stato | Italia |
| Provincia | Trento |
| Comune | Trento |
| CAP* | |
| Indirizzo* | |
| Telefono* | |
| FAX* | |
| Email* | |

*campo con compilazione facoltativa

SETTORE DI ATTIVITÀ DELLA PARTECIPATA

La lista dei codici Ateco è disponibile al link <http://www.istat.it/it/strumenti/definizioni-e-classificazioni/ateco-2007>

| NOME DEL CAMPO | Indicazioni per la compilazione |
|----------------------------------|---------------------------------|
| Attività 1 | 64.19.1 |
| Peso indicativo dell'attività % | 100% |
| Attività 2* | |
| Peso indicativo dell'attività %* | |
| Attività 3* | |
| Peso indicativo dell'attività %* | |
| Attività 4* | |
| Peso indicativo dell'attività %* | |

*campo con compilazione facoltativa

ULTERIORI INFORMAZIONI SULLA PARTECIPATA

| NOME DEL CAMPO | Indicazioni per la compilazione |
|---|---------------------------------|
| Società in house | no |
| Previsione nello statuto di limiti sul fatturato ⁽³⁾ | no |
| Società contenuta nell'allegato A al D.Lgs. n. 175/2016 | |
| Società a partecipazione pubblica di diritto singolare (art.1, c. 4, lett. A) | no |
| Riferimento normativo società di diritto singolare ⁽³⁾ | |
| La partecipata svolge attività economiche protette da diritti speciali o esclusivi insieme con altre attività svolte in regime di mercato | no |
| Riferimento normativo società con diritti speciali o esclusivi insieme con altre attività svolte in regime di mercato ⁽³⁾ | |
| Società esclusa dall'applicazione dell'art. 4 con DPCM (art. 4, c. 9) | no |
| Società esclusa dall'applicazione dell'art. 4 con provvedimento del Presidente della Regione o delle Prov. Autonome (art. 4, c. 9) | no |
| Riferimento normativo atto esclusione ⁽⁴⁾ | |

⁽¹³³⁾ Compilare il campo solo se nel campo precedente è stato scelto "sì"

⁽¹³⁴⁾ Compilare il campo solo se in uno dei campi precedenti è stato scelto "sì"

DATI DI BILANCIO PER LA VERIFICA TUSP

| NOME DEL CAMPO | Anno 2019 |
|--|---------------------------------|
| Tipologia di attività svolta | Attività bancarie e finanziarie |
| Numero medio di dipendenti | 255 |
| Numero dei componenti dell'organo di amministrazione | 13 |
| Compenso dei componenti dell'organo di amministrazione | 299.000 Euro |
| Numero dei componenti dell'organo di controllo | 3 |
| Compenso dei componenti dell'organo di controllo | 109.000 Euro |

| NOME DEL CAMPO | 2019 | 2018 | 2017 | 2016 | 2015 |
|-----------------------|-----------|-----------|-----------|-----------|-----------|
| Approvazione bilancio | sì | sì | sì | sì | sì |
| Risultato d'esercizio | 3.172.278 | 4.717.893 | 4.153.469 | 2.197.997 | 2.753.668 |

ATTENZIONE: va compilata esclusivamente una delle seguenti quattro sotto-sezioni di "DATI DI BILANCIO PER LA VERIFICA TUSP", in funzione della tipologia di attività svolta dalla società.

1. Attività produttive di beni e servizi o Distretti tecnologici

Compilare la seguente sotto-sezione se la "Tipologia di attività svolta" dalla partecipata è: "Attività produttive di beni e servizi" o "Attività di promozione e sviluppo di progetti di ricerca finanziati (Distretti tecnologici)".

| NOME DEL CAMPO | 2019 | 2018 | 2017 |
|--|------|------|------|
| A1) Ricavi delle vendite e delle prestazioni | | | |
| A5) Altri Ricavi e Proventi | | | |
| di cui Contributi in conto esercizio | | | |

2. Attività di Holding

Compilare la seguente sotto-sezione se la "Tipologia di attività svolta" dalla partecipata è: "Attività consistenti nell'assunzione di partecipazioni in società esercenti attività diverse da quella creditizia e finanziaria (Holding)".

| NOME DEL CAMPO | 2019 | 2018 | 2017 |
|--|------|------|------|
| A1) Ricavi delle vendite e delle prestazioni | | | |
| A5) Altri Ricavi e Proventi | | | |
| di cui Contributi in conto esercizio | | | |
| C15) Proventi da partecipazioni | | | |
| C16) Altri proventi finanziari | | | |
| C17 bis) Utili e perdite su cambi | | | |

| | | | |
|---|--|--|--|
| D18 a) Rettifiche di valore di attività finanziarie - Rivalutazioni di partecipazioni | | | |
|---|--|--|--|

3. Attività bancarie e finanziarie

Compilare la seguente sotto-sezione se la “*Tipologia di attività svolta*” dalla partecipata è: “*Attività bancarie e finanziarie*”.

| NOME DEL CAMPO | 2019 | 2018 | 2017 |
|--|------------|------------|------------|
| Interessi attivi e proventi assimilati | 26.652.781 | 33.374.622 | 32.307.151 |
| Commissioni attive | 19.488.547 | 18.626.191 | 15.427.577 |

4. Attività assicurative

Compilare la seguente sotto-sezione se la “*Tipologia di attività svolta*” dalla partecipata è: “*Attività assicurative*”.

| NOME DEL CAMPO | 2019 | 2018 | 2017 |
|---|------|------|------|
| I.1 Conto Tecnico dei rami danni - Premi di competenza, al netto delle cessioni in riassicurazione | | | |
| I.3 Conto Tecnico dei rami danni - Altri proventi tecnici, al netto delle cessioni in riassicurazione | | | |
| II.1 Conto Tecnico dei rami vita - Premi dell'esercizio, al netto delle cessioni in riassicurazione | | | |
| II.4 Conto Tecnico dei rami vita - Altri proventi tecnici, al netto delle cessioni in riassicurazione | | | |

QUOTA DI POSSESSO (quota diretta e/o indiretta)

| NOME DEL CAMPO | Indicazioni per la compilazione |
|---|---|
| Tipologia di Partecipazione | Partecipazione indiretta |
| Quota diretta ⁽⁵⁾ | |
| Codice Fiscale Tramite ⁽⁶⁾ | 01533550222 |
| Denominazione Tramite (organismo) ⁽⁶⁾ | Consorzio dei Comuni Trentini soc.coop. |
| Quota detenuta dalla Tramite nella società ⁽⁷⁾ | 0,046% |

⁽¹³⁵⁾ Se la partecipazione è diretta o sia diretta che indiretta, inserire la quota detenuta direttamente dall'Amministrazione nella società.

⁽¹³⁶⁾ Compilare se per “Tipologia di Partecipazione” è stato indicato “Partecipazione Indiretta” o “Partecipazione diretta e indiretta”. Inserire CF e denominazione dell'ultima tramite attraverso la quale la società è indirettamente partecipata dall'Amministrazione.

⁽¹³⁷⁾ Inserire la quota di partecipazione che la “tramite” detiene nella società.

QUOTA DI POSSESSO – TIPO DI CONTROLLO

| NOME DEL CAMPO | Indicazioni per la compilazione |
|-------------------|---------------------------------|
| Tipo di controllo | nessuno |

INFORMAZIONI ED ESITO PER LA RAZIONALIZZAZIONE

| NOME DEL CAMPO | Indicazioni per la compilazione |
|--|---------------------------------|
| Partecipazione ancora detenuta alla data di adozione del provvedimento | Sì |
| Società controllata da una quotata | No |
| CF della società quotata controllante ⁽⁸⁾ | |
| Denominazione della società quotata controllante ⁽⁸⁾ | |

⁽¹³⁸⁾ Compilare il campo solo se nel campo “Società controllata da una quotata” è stato scelto “sì”

I campi sottostanti non devono essere compilati se la partecipazione non è più detenuta alla data di adozione del provvedimento e/o la società partecipata è controllata da una società quotata.

| | |
|--|-------------------|
| La partecipata svolge un'attività di produzione di beni e servizi a favore dell'Amministrazione? | No |
| Attività svolta dalla Partecipata | nessuna attività |
| Descrizione dell'attività | Attività bancaria |

| NOME DEL CAMPO | Indicazioni per la compilazione |
|---|---|
| Quota % di partecipazione detenuta dal soggetto privato ⁽⁹⁾ | |
| Svolgimento di attività analoghe a quelle svolte da altre società (art.20, c.2 lett.c) | no |
| Necessità di contenimento dei costi di funzionamento (art.20, c.2 lett.f) | no |
| Necessità di aggregazione di società (art.20, c.2 lett.g) | no |
| L'Amministrazione ha fissato, con proprio provvedimento, obiettivi specifici sui costi di funzionamento della partecipata? (art.19, c, 5) ⁽¹⁰⁾ | no |
| Esito della revisione periodica | razionalizzazione |
| Modalità (razionalizzazione) ⁽¹¹⁾ | cessione della partecipazione a titolo oneroso |
| Termine previsto per la razionalizzazione ⁽¹¹⁾ | 30 novembre 2021 |
| Note* | <p>Il Consorzio dei Comuni Trentini deteneva, al 31.12.2019 la partecipazione in oggetto nell'allora Cassa rurale di Trento BCC soc. coop. A decorrere dal 01.01.2020, la predetta società ha incorporato la Cassa rurale di Lavis, Mezzocorona e Valle di Cembra BCC soc. coop., assumendo l'attuale denominazione, riportata in epigrafe.</p> <p>L'Ente locale, congiuntamente alle altre amministrazioni che condividono il controllo sul Consorzio dei Comuni Trentini, ha dato indirizzo a quest'ultimo di procedere alla dismissione della partecipazione nell'allora Cassa rurale di Trento, entro il 30 novembre 2021. L'Ente locale darà conto delle azioni intraprese mediante apposita relazione, da adottarsi - ai sensi dell'art. 18 co. 3 bis L.P. n. 1/2005, entro il 31 dicembre 2021.</p> <p>Tenuto conto che, a seguito un apposito avviso pubblico emanato dal Consorzio dei Comuni Trentini in data 29 maggio 2020, nessun soggetto ha manifestato interesse a rilevare la partecipazione, il Consorzio tenterà di dismettere la stessa, mediante altre strategie che ne consentano una equa monetizzazione, ivi compresa l'alienazione a trattativa privata, in presenza di un eventuale compratore, l'esercizio del diritto di recesso o la vendita della partecipazione alla stessa Cassa di Trento, ove consentito dallo Statuto sociale.</p> |

⁽¹³⁹⁾ Compilare il campo se "Attività svolta dalla Partecipata" precedentemente selezionata è "realizzazione e gestione di opera pubblica ovvero organizzazione e gestione di servizio di interesse generale tramite PPP (Art.4, c.2, lett.c)".

⁽¹⁴⁰⁾ Compilare il campo se "Tipo di controllo" è stato selezionato elemento diverso da "nessuno".

⁽¹⁴¹⁾ Campo obbligatorio se per "Esito della revisione periodica" è stato selezionato "Razionalizzazione".

*Campo con compilazione facoltativa.

Finanziario, ai sensi dell'art. 185 e 187 del Codice degli Enti Locali, approvato con L.R. 03/05/2018, n. 2.

Visto il Codice degli enti locali della Regione autonoma Trentino-Alto Adige, approvato con L.R. 03.05.2018 n. 2.

Visto il vigente Statuto comunale.

Con voti favorevoli n. 8, voti contrari n. 0, astenuti n. 0, su n. 8 Consiglieri presenti e votanti, espressi per alzata di mano, accertati e proclamati dal Sindaco,

DELIBERA

1. di considerare le premesse parte integrante e sostanziale del presente atto;
2. di approvare gli esiti della revisione ordinaria delle partecipazioni societarie detenute dal Comune di Pelugo alla data del 31.12.2019, come risultanti dalle schede allegate al presente atto a formarne parte integrante e sostanziale (Allegato A), dando atto che, in base a quanto sopra, non sussiste ragione per l'alienazione o razionalizzazione delle partecipazioni detenute da questa Amministrazione, ad esclusione della partecipazione indiretta nella Cassa Rurale di Trento, detenuta per il tramite del Consorzio dei Comuni Trentini, come dettagliatamente motivato nell'Allegato alla presente deliberazione;
3. di incaricare il Sindaco e gli uffici e servizi degli atti esecutivi del presente provvedimento
4. di trasmettere la presente deliberazione a tutte le società partecipate dal Comune;
5. di comunicare che l'esito della ricognizione di cui alla presente deliberazione, sarà comunicato, ai sensi dell'art. 17, D.L. 90/2014, e ss.mm.ii., con le modalità ex D.M. 25 gennaio 2015 e ss.mm.ii.;
6. di inviare copia della presente deliberazione alla competente Sezione regionale di controllo della Corte dei Conti, con le modalità indicate dall'art. 24, commi 1 e 3, T.U.S.P.;
7. di dare atto che la presente diviene esecutiva a pubblicazione avvenuta;
8. di dare evidenza, e ciò ai sensi dell'art. 4 della L.P. 30.11.1992, n. 23, al fatto che avverso il presente provvedimento è ammesso ricorso amministrativo alla giunta comunale ex art. 183 del Codice degli Enti Locali della Regione Autonoma T.A.A., approvato con L.R. 03.05.2018, n. 2, durante il periodo di pubblicazione, nonché ricorso straordinario ex art. 8 del D.P.R. 24.11.1971, n. 1199, entro 120 giorni e ricorso giurisdizionale ex artt. 13 e 29 del D.Lgs. 02.07.2010, n. 104, entro 60 giorni.

DDG/ddg

Il presente verbale viene così letto, approvato e sottoscritto,

IL SINDACO
Chiodega Mauro



IL SEGRETARIO COMUNALE
dott.ssa Domenica Di Gregorio

RELAZIONE DI PUBBLICAZIONE

(Art. 183 del C.E.L. approvato con Legge Regionale 3 maggio 2018, nr. 2)

Il sottoscritto Segretario Comunale di Pelugo certifica che copia della presente deliberazione è in pubblicazione all'Albo Comunale in formato cartaceo e sul portale telematico www.albotelematico.tn.it dal **31 dicembre 2020** per 10 giorni consecutivi.



IL SEGRETARIO COMUNALE
dott.ssa Domenica Di Gregorio

ESECUTIVITA' DELLA DELIBERAZIONE

~~La presente deliberazione è stata dichiarata, per l'urgenza, immediatamente eseguibile, ai sensi dell'art. 183 del Codice degli Enti Locali della Regione Autonoma Trentino - Alto Adige approvato con Legge Regionale 3 maggio 2018, nr. 2.~~

La presente deliberazione è stata pubblicata all'Albo per dieci giorni dal 31.12.2020 al 10.01.2021 ed è divenuta esecutiva al termine della pubblicazione ai sensi dell'art. 183 del Codice degli Enti Locali della Regione Autonoma Trentino - Alto Adige approvato con Legge Regionale 3 maggio 2018, nr. 2.

Pelugo, 12.01.2021



IL SEGRETARIO COMUNALE
dott.ssa Domenica Di Gregorio

La presente deliberazione è stata pubblicata nelle forme di legge dal 31.12.2020 al 10.01.2021. In detto periodo ~~sono~~/non sono pervenuti opposizioni, reclami o ricorsi.

Pelugo, 12.01.2021



IL SEGRETARIO COMUNALE
dott.ssa Domenica Di Gregorio