

COMUNE DI PELUGO

PROVINCIA DI TRENTO

**REVISIONE PERIODICA DELLE PARTECIPAZIONI
PUBBLICHE
PARTECIPAZIONI DETENUTE AL 31.12.2020**

(ART. 20 D.LGS. N. 175/2016)

**versione adeguata alle previsioni di cui alle Il.pp. Trento n.
27/2010 e n. 1/2005**

Approvato con deliberazione del Consiglio comunale n. 28 dd. 29 dicembre 2021

Il Segretario comunale
dott.ssa Domenica Di Gregorio

**REVISIONE PERIODICA DELLE PARTECIPAZIONI PUBBLICHE
PARTECIPAZIONI DETENUTE AL 31.12.2020
(ART. 20 D.LGS. N. 175/2016)**

01. SCHEDA ANAGRAFICA

Tipologia Ente: Comune

Denominazione Ente: COMUNE DIPELUGO

Codice fiscale dell'Ente: 86003230223

L'ente ha effettuato la revisione straordinaria ai sensi dell'art. 24, d.lgs. n. 175/2016 SI

Dati del referente/responsabile per la compilazione del piano

Segretario comunale

Nome:

DOMENICA

Cognome:

DI GREGORIO

Recapiti:

Indirizzo:

Via del Municipio, n. 2

Telefono:

0465801132

Fax:

0465800326

Posta elettronica:

comune@pec.comune.pelugo.tn.it

02. RICOGNIZIONE DELLE SOCIETA' PARTECIPATE

02.03. Grafico delle relazioni tra partecipazioni

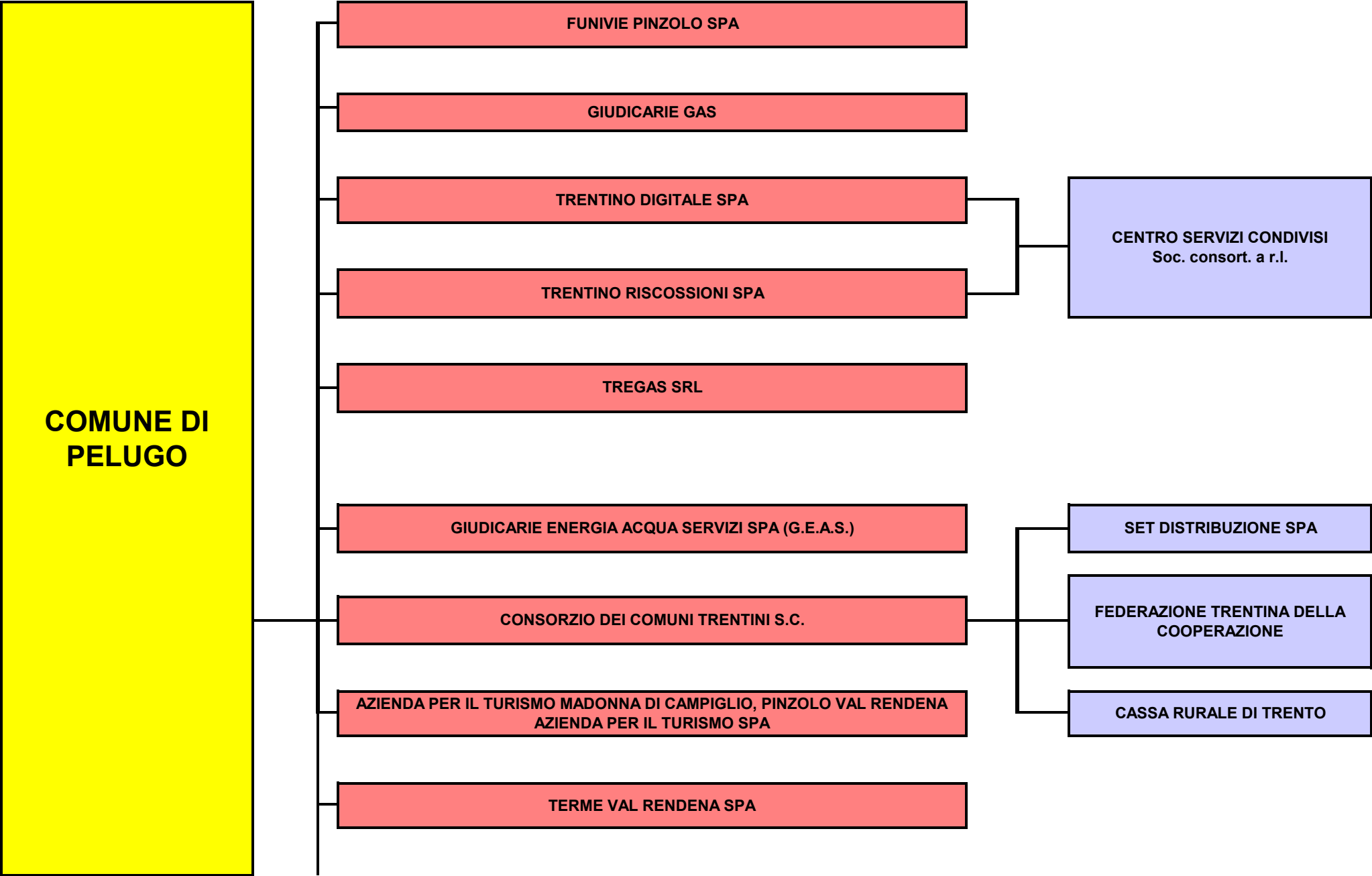

1. Ricognizione delle partecipazioni societarie possedute direttamente o indirettamente

1.1 Partecipazioni dirette:

| NOME PARTECIPATA | CODICE FISCALE PARTECIPATA | QUOTA DI PARTECIPAZIONE | ESITO DELLA RILEVAZIONE | NOTE |
|--|-------------------------------|----------------------------|--|------|
| Madonna di Campiglio Azienda per il Turismo S.p.A. | 01854660220 | 0,5971 | <u>Mantenimento senza interventi</u> | |
| Consorzio dei Comuni Trentini S.c. | 01533550222 | 0,54 | <u>Mantenimento senza interventi</u> | |
| Trentino Digitale S.p.A. | 00990320228 | 0,0024 | <u>Mantenimento senza interventi</u> | |
| Trentino Riscossioni S.p.A. | 02002380224 | 0,005 | <u>Mantenimento senza interventi</u> | |
| G.E.A.S. Giudicarie Energia, Acqua Servizi S.p.A. | 01811460227 | 0,01 | <u>Mantenimento senza interventi</u> | |
| Giudicarie Gas | 01722590229 | 0,01 | <u>Mantenimento senza interventi</u> | |
| Terme Val Rendena S.p.A. | 01846020228 | 0,19 | <u>Mantenimento senza interventi</u> | |
| Tregas S.r.l. | 02031010222 | 0,01637677 | <u>Mantenimento senza interventi</u> | |
| <u>Funivie Pinzolo S.p.A.</u> | 00180360224 | 1,79 | <u>Mantenimento senza interventi</u> | |

Partecipazioni indirette: detenute attraverso Trentino Riscossioni S.p.A., Trentino Digitale S.p.A. e Consorzio dei Comuni Trentini S.c.

Trentino Riscossioni S.p.A.

| <u>NOME PARTECIPATA</u> | <u>CODICE FISCALE PARTECIPATA</u> | <u>QUOTA DI PARTECIPAZIONE DETENUTA DALLA TRAMITE</u> | <u>ESITO DELLA RILEVAZIONE</u> | <u>NOTE</u> |
|---|---------------------------------------|---|------------------------------------|-------------|
| Centro Servizi Condivisi Soc. Cons. a r.l. | 02307490223 | 12,50 | Mantenimento senza interventi | |

Trentino Digitale S.p.A.

| <u>NOME PARTECIPATA</u> | <u>CODICE FISCALE PARTECIPATA</u> | <u>QUOTA DI PARTECIPAZIONE DETENUTA DALLA TRAMITE</u> | <u>ESITO DELLA RILEVAZIONE</u> | <u>NOTE</u> |
|---|---------------------------------------|---|------------------------------------|-------------|
| Centro Servizi Condivisi Soc. Cons. a r.l. | 02307490223 | 12,50 | Mantenimento senza interventi | |

Consorzio dei Comuni Trentini S.c.

| <u>NOME PARTECIPATA</u> | <u>CODICE FISCALE PARTECIPATA</u> | <u>QUOTA DI PARTECIPAZIONE DETENUTA DALLA TRAMITE</u> | <u>ESITO DELLA RILEVAZIONE</u> | <u>NOTE</u> |
|---|---------------------------------------|---|------------------------------------|-------------|
| SET Distribuzione S.p.A. | 01932800228 | 0,050 | Mantenimento senza interventi | |
| Federazione Trentina della Cooperazione Soc. Coop. | 00110640224 | 0,138 | Mantenimento senza interventi | |
| Cassa Rurale di Trento BCC Soc. Coop | 00107860223 | 0,045 | Razionalizzazione | |

2. Informazioni di dettaglio sulle singole partecipazioni

Madonna di Campiglio Azienda per il Turismo

| DATI ANAGRAFICI DELLA PARTECIPATA | |
|--|--|
| NOME DEL CAMPO | Indicazioni per la compilazione |
| Codice Fiscale | 01854660220 |
| Denominazione | Madonna di Campiglio Azienda per il Turismo S.p.A. |
| Anno di costituzione della società | 2003 |
| Forma giuridica | Società per azioni |
| Tipo di fondazione | Scegliere un elemento. |
| Altra forma giuridica | |
| Stato della società | La Società è attiva. |
| Anno di inizio della procedura ⁽¹⁾ | |
| Società con azioni quotate in mercati regolamentati ⁽²⁾ | No |
| Società che ha emesso strumenti finanziari quotati in mercati regolamentati (ex TUSP) ⁽²⁾ | No |
| La società è un GAL ⁽²⁾ | No |

⁽¹⁾ Compilare il campo "anno di inizio della procedura" solo se nel campo "stato della società" è stato selezionato un elemento diverso da "La società è attiva"

⁽²⁾ Nell'applicativo le società emittenti azioni o strumenti finanziari in mercati regolamentati e i Gruppi di Azione Locale (GAL) sono individuati mediante elenchi ufficiali.

| SEDE LEGALE DELLA PARTECIPATA | |
|-------------------------------|---|
| NOME DEL CAMPO | Indicazioni per la compilazione |
| Stato | Italia |
| Provincia | Trento |
| Comune | Pinzolo |
| CAP* | 38086 |
| Indirizzo* | Frazione Madonna di Campiglio – Via Pradalago, n. 4 |
| Telefono* | 0465447501 |
| FAX* | |
| Email* | info@compigliodolomiti.it |

*campo con compilazione facoltativa

SETTORE DI ATTIVITÀ DELLA PARTECIPATA

La lista dei codici Ateco è disponibile al link <http://www.istat.it/it/strumenti/definizioni-e-classificazioni/ateco-2007>

| NOME DEL CAMPO | Indicazioni per la compilazione |
|----------------|--|
| Attività 1 | 73.11.02 - conduzione di campagne pubblicitarie e altri servizi pubblicitari Importanza: primaria Registro Imprese |
| Attività 2* | 77.11 - noleggio di autovetture ed autoveicoli leggeri Importanza: secondaria Registro Imprese |
| Attività 3* | 79.11 - attività delle agenzie di viaggio Importanza: secondaria Registro Imprese |
| Attività 4* | 82.3 - organizzazione di convegni e fiere Importanza: secondaria Registro Imprese |

*campo con compilazione facoltativa

| NOME DEL CAMPO | Indicazioni per la compilazione |
|---|---------------------------------|
| Società in house | No |
| Previsione nello statuto di limiti sul fatturato ⁽³⁾ | No |
| Società contenuta nell'allegato A al D.Lgs. n. 175/2016 | |
| Società a partecipazione pubblica di diritto singolare (art.1, c. 4, lett. A) | No |
| Riferimento normativo società di diritto singolare ⁽³⁾ | |
| La partecipata svolge attività economiche protette da diritti speciali o esclusivi insieme con altre attività svolte in regime di mercato | No |
| Riferimento normativo società con diritti speciali o esclusivi insieme con altre attività svolte in regime di mercato ⁽³⁾ | |
| Società esclusa dall'applicazione dell'art. 4 con DPCM (art. 4, c. 9) | No |
| Società esclusa dall'applicazione dell'art. 4 con provvedimento del Presidente della Regione o delle Prov. Autonome (art. 4, c. 9) | No |
| Riferimento normativo atto esclusione ⁽⁴⁾ | |

⁽³⁾ Compilare il campo solo se nel campo precedente è stato scelto "sì"

⁽⁴⁾ Compilare il campo solo se in uno dei campi precedenti è stato scelto "sì"

DATI DI BILANCIO PER LA VERIFICA TUSP

| NOME DEL CAMPO | Anno 2020 |
|--|---------------------------------------|
| Tipologia di attività svolta | Attività produttive di beni e servizi |
| Numero medio di dipendenti | 23 |
| Numero dei componenti dell'organo di amministrazione | 20 |
| Compenso dei componenti dell'organo di amministrazione | 36.626,29 |
| Numero dei componenti dell'organo di controllo | 5 |
| Compenso dei componenti dell'organo di controllo | 26.396,24 |

| NOME DEL CAMPO | 2020 | 2019 | 2018 | 2017 | 2016 |
|-----------------------|--------|------------|-----------|--------|--------|
| Approvazione bilancio | Si | Si. | Si. | Si. | Si |
| Risultato d'esercizio | 558,00 | 194.257,00 | 18.216,00 | 210,00 | 634,00 |

ATTENZIONE: va compilata esclusivamente una delle seguenti quattro sotto-sezioni di "DATI DI BILANCIO PER LA VERIFICA TUSP", in funzione della tipologia di attività svolta dalla società.

1. Attività produttive di beni e servizi o Distretti tecnologici

Compilare la seguente sotto-sezione se la "Tipologia di attività svolta" dalla partecipata è: "Attività produttive di beni e servizi" o "Attività di promozione e sviluppo di progetti di ricerca finanziati (Distretti tecnologici)".

| NOME DEL CAMPO | 2020 | 2019 | 2018 |
|--|--------------|--------------|--------------|
| A1) Ricavi delle vendite e delle prestazioni | 2.418.497,00 | 1.976.645,00 | 2.369.222,00 |
| A5) Altri Ricavi e Proventi | 2.461.790,00 | 3.848.262,00 | 3.566.929,00 |
| di cui Contributi in conto esercizio | 2.359.386,00 | 3.232.250,00 | 3.454.615,00 |

2. Attività di Holding

Compilare la seguente sotto-sezione se la "Tipologia di attività svolta" dalla partecipata è: "Attività consistenti nell'assunzione di partecipazioni in società esercenti attività diverse da quella creditizia e finanziaria (Holding)".

| NOME DEL CAMPO | 2020 | 2019 | 2018 |
|---|------|------|------|
| A1) Ricavi delle vendite e delle prestazioni | | | |
| A5) Altri Ricavi e Proventi | | | |
| di cui Contributi in conto esercizio | | | |
| C15) Proventi da partecipazioni | | | |
| C16) Altri proventi finanziari | | | |
| C17 bis) Utili e perdite su cambi | | | |
| D18 a) Rettifiche di valore di attività finanziarie - Rivalutazioni di partecipazioni | | | |

3. Attività bancarie e finanziarie

Compilare la seguente sotto-sezione se la “*Tipologia di attività svolta*” dalla partecipata è: “*Attività bancarie e finanziarie*”.

| NOME DEL CAMPO | 2020 | 2019 | 2018 |
|--|------|------|------|
| Interessi attivi e proventi assimilati | | | |
| Commissioni attive | | | |

4. Attività assicurative

Compilare la seguente sotto-sezione se la “*Tipologia di attività svolta*” dalla partecipata è: “*Attività assicurative*”.

| NOME DEL CAMPO | 2020 | 2019 | 2018 |
|---|------|------|------|
| I.1 Conto Tecnico dei rami danni - Premi di competenza, al netto delle cessioni in riassicurazione | | | |
| I.3 Conto Tecnico dei rami danni - Altri proventi tecnici, al netto delle cessioni in riassicurazione | | | |
| II.1 Conto Tecnico dei rami vita - Premi dell'esercizio, al netto delle cessioni in riassicurazione | | | |
| II.4 Conto Tecnico dei rami vita - Altri proventi tecnici, al netto delle cessioni in riassicurazione | | | |

QUOTA DI POSSESSO (quota diretta e/o indiretta)

| NOME DEL CAMPO | Indicazioni per la compilazione |
|---|---------------------------------|
| Tipologia di Partecipazione | Partecipazione diretta |
| Quota diretta ⁽⁵⁾ | 0,5971 |
| Codice Fiscale Tramite ⁽⁶⁾ | |
| Denominazione Tramite (organismo) ⁽⁶⁾ | |
| Quota detenuta dalla Tramite nella società ⁽⁷⁾ | |

⁽⁵⁾ Se la partecipazione è diretta o sia diretta che indiretta, inserire la quota detenuta direttamente dall'Amministrazione nella società.

⁽⁶⁾ Compilare se per “Tipologia di Partecipazione” è stato indicato “Partecipazione Indiretta” o “Partecipazione diretta e indiretta”. Inserire CF e denominazione dell'ultima tramite attraverso la quale la società è indirettamente partecipata dall'Amministrazione.

⁽⁷⁾ Inserire la quota di partecipazione che la “tramite” detiene nella società.

QUOTA DI POSSESSO – TIPO DI CONTROLLO

| NOME DEL CAMPO | Indicazioni per la compilazione |
|-------------------|---|
| Tipo di controllo | Controllo congiunto per effetto di norme statutarie |

INFORMAZIONI ED ESITO PER LA RAZIONALIZZAZIONE

| NOME DEL CAMPO | Indicazioni per la compilazione |
|--|---------------------------------|
| Partecipazione ancora detenuta alla data di adozione del provvedimento | Si |
| Società controllata da una quotata | No |
| CF della società quotata controllante ⁽⁸⁾ | |
| Denominazione della società quotata controllante ⁽⁸⁾ | |

⁽⁸⁾ Compilare il campo solo se nel campo “Società controllata da una quotata” è stato scelto “sì”

I campi sottostanti non devono essere compilati se la partecipazione non è più detenuta alla data di adozione del provvedimento e/o la società partecipata è controllata da una società quotata.

| | |
|--|----|
| La partecipata svolge un'attività di produzione di beni e servizi a favore dell'Amministrazione? | Si |
|--|----|

| NOME DEL CAMPO | Indicazioni per la compilazione |
|--|--|
| Attività svolta dalla Partecipata | autoproduzione di beni o servizi strumentali all'ente o agli enti pubblici partecipanti o allo svolgimento delle loro funzioni (Art. 4, c. 2, lett. d) |
| Descrizione dell'attività | Promozione e sviluppo economia turistica svolta in favore della collettività dell'ambito di riferimento |
| Quota % di partecipazione detenuta dal soggetto privato ⁽⁹⁾ | |
| Svolgimento di attività analoghe a quelle svolte da altre società (art.20, c.2 lett.c) | No |
| Necessità di contenimento dei costi di funzionamento (art.20, c.2 lett.f) | No |
| Necessità di aggregazione di società (art.20, c.2 lett.g) | No |
| L'Amministrazione ha fissato, con proprio provvedimento, obiettivi specifici sui costi di funzionamento della partecipata? (art.19, c, 5) ⁽¹⁰⁾ | No |
| Esito della revisione periodica | Mantenimento senza interventi |
| Modalità (razionalizzazione) ⁽¹¹⁾ | Scegliere un elemento. |
| Termine previsto per la razionalizzazione ⁽¹¹⁾ | |
| Note* | |

⁽⁹⁾ Compilare il campo se "Attività svolta dalla Partecipata" precedentemente selezionata è "realizzazione e gestione di opera pubblica ovvero organizzazione e gestione di servizio di interesse generale tramite PPP (Art.4, c.2, lett.c)".

⁽¹⁰⁾ Compilare il campo se "Tipo di controllo" è stato selezionato elemento diverso da "nessuno".

⁽¹¹⁾ Campo obbligatorio se per "Esito della revisione periodica" è stato selezionato "Razionalizzazione".

*Campo con compilazione facoltativa.

DATI ANAGRAFICI DELLA PARTECIPATA

| NOME DEL CAMPO | Indicazioni per la compilazione |
|--|---|
| Codice Fiscale | 01533550222 |
| Denominazione | Consorzio dei Comuni Trentini soc.coop. |
| Anno di costituzione della società | 1996 |
| Forma giuridica | Società cooperativa |
| Tipo di fondazione | Scegliere un elemento. |
| Altra forma giuridica | |
| Stato della società | La società è attiva |
| Anno di inizio della procedura ⁽¹⁾ | |
| Società con azioni quotate in mercati regolamentati ⁽²⁾ | No |
| Società che ha emesso strumenti finanziari quotati in mercati regolamentati (ex TUSP) ⁽²⁾ | No |
| La società è un GAL ⁽²⁾ | No |

⁽¹²⁾ Compilare il campo "anno di inizio della procedura" solo se nel campo "stato della società" è stato selezionato un elemento diverso da "La società è attiva"

⁽¹³⁾ Nell'applicativo le società emittenti azioni o strumenti finanziari in mercati regolamentati e i Gruppi di Azione Locale (GAL) sono individuati mediante elenchi ufficiali.

SEDE LEGALE DELLA PARTECIPATA

| NOME DEL CAMPO | Indicazioni per la compilazione |
|----------------|--|
| Stato | Italia |
| Provincia | Trento |
| Comune | Trento |
| CAP* | 38122 |
| Indirizzo* | via Torre Verde 23 |
| Telefono* | 0461987139 |
| FAX* | |
| Email* | info@comunitrentini.it |

*campo con compilazione facoltativa

SETTORE DI ATTIVITÀ DELLA PARTECIPATA

La lista dei codici Ateco è disponibile al link <http://www.istat.it/it/strumenti/definizioni-e-classificazioni/ateco-2007>

| NOME DEL CAMPO | Indicazioni per la compilazione |
|----------------------------------|---------------------------------|
| Attività 1 | 82.99.99 |
| Attività 2* | |
| Attività 3* | |
| Peso indicativo dell'attività %* | |
| Peso indicativo dell'attività %* | |

*campo con compilazione facoltativa

| ULTERIORI INFORMAZIONI SULLA PARTECIPATA | |
|---|---------------------------------|
| NOME DEL CAMPO | Indicazioni per la compilazione |
| Società in house | sì |
| Previsione nello statuto di limiti sul fatturato ⁽³⁾ | sì |
| Società contenuta nell'allegato A al D.Lgs. n. 175/2016 | no |
| Società a partecipazione pubblica di diritto singolare (art.1, c. 4, lett. A) | no |
| Riferimento normativo società di diritto singolare ⁽³⁾ | |
| La partecipata svolge attività economiche protette da diritti speciali o esclusivi insieme con altre attività svolte in regime di mercato | no |
| Riferimento normativo società con diritti speciali o esclusivi insieme con altre attività svolte in regime di mercato ⁽³⁾ | |
| Società esclusa dall'applicazione dell'art. 4 con DPCM (art. 4, c. 9) | no |
| Società esclusa dall'applicazione dell'art. 4 con provvedimento del Presidente della Regione o delle Prov. Autonome (art. 4, c. 9) | no |
| Riferimento normativo atto esclusione ⁽⁴⁾ | |

⁽¹⁴⁾ Compilare il campo solo se nel campo precedente è stato scelto "sì"

⁽¹⁵⁾ Compilare il campo solo se in uno dei campi precedenti è stato scelto "sì"

| DATI DI BILANCIO PER LA VERIFICA TUSP | |
|--|---------------------------------------|
| NOME DEL CAMPO | Anno 2020 |
| Tipologia di attività svolta | Attività produttive di beni e servizi |
| Numero medio di dipendenti | 26 |
| Numero dei componenti dell'organo di amministrazione | 5 |
| Compenso dei componenti dell'organo di amministrazione | 95.000,00 |
| Numero dei componenti dell'organo di controllo | 3 |
| Compenso dei componenti dell'organo di controllo | 21.928,00 |

| NOME DEL CAMPO | 2020 | 2019 | 2018 | 2017 | 2016 |
|-----------------------|------------|------------|------------|------------|------------|
| Approvazione bilancio | sì | sì | sì | sì | sì |
| Risultato d'esercizio | 522.342,00 | 436.279,00 | 383.476,00 | 339.479,00 | 380.756,00 |

ATTENZIONE: va compilata esclusivamente una delle seguenti quattro sotto-sezioni di

"DATI DI BILANCIO PER LA VERIFICA TUSP", in funzione della tipologia di attività svolta dalla società.

1. Attività produttive di beni e servizi o Distretti tecnologici

Compilare la seguente sotto-sezione se la "Tipologia di attività svolta" dalla partecipata è: "Attività produttive di beni e servizi" o "Attività di promozione e sviluppo di progetti di ricerca finanziati (Distretti tecnologici)".

| NOME DEL CAMPO | 2020 | 2019 | 2018 |
|--|--------------|--------------|--------------|
| A1) Ricavi delle vendite e delle prestazioni | 1.602.127,00 | 1.705.201,00 | 1.517.548,00 |
| A5) Altri Ricavi e Proventi | 2.283.249,00 | 2.535.345,00 | 2.389.283,00 |
| di cui Contributi in conto esercizio | 2.253.355,00 | 2.512.660,00 | 2.387.945,00 |

Nota: Il fatturato sopra riportato include contributi in conto esercizio, stabilmente erogati alla Società per l'esercizio della sua attività istituzionale, i quali sono ritenuti per tale ragione significativi ai fini di valutare la "dimensione economica" dell'impresa. In ogni caso, anche avendo riguardo ai soli ricavi delle vendite e delle prestazioni, il volume del fatturato conseguito dalla Società è superiore, in tutte le annualità di riferimento, alla soglia minima fissata dalla legge.

| QUOTA DI POSSESSO (quota diretta e/o indiretta) | |
|---|---------------------------------|
| NOME DEL CAMPO | Indicazioni per la compilazione |
| Tipologia di Partecipazione | Partecipazione diretta |
| Quota diretta ⁽⁵⁾ | 0,54% |
| Codice Fiscale Tramite ⁽⁶⁾ | |
| Denominazione Tramite (organismo) ⁽⁶⁾ | |
| Quota detenuta dalla Tramite nella società ⁽⁷⁾ | |

⁽¹⁶⁾ Se la partecipazione è diretta o sia diretta che indiretta, inserire la quota detenuta direttamente dall'Amministrazione nella società.

(17) Compilare se per “Tipologia di Partecipazione” è stato indicato “Partecipazione Indiretta” o “Partecipazione diretta e indiretta”. Inserire CF e denominazione dell’ultima tramite attraverso la quale la società è indirettamente partecipata dall’Amministrazione.

(18) Inserire la quota di partecipazione che la “tramite” detiene nella società.

| QUOTA DI POSSESSO – TIPO DI CONTROLLO | |
|---------------------------------------|---------------------------------|
| NOME DEL CAMPO | Indicazioni per la compilazione |
| Tipo di controllo | controllo analogo congiunto |

| INFORMAZIONI ED ESITO PER LA RAZIONALIZZAZIONE | |
|--|---------------------------------|
| NOME DEL CAMPO | Indicazioni per la compilazione |
| Partecipazione ancora detenuta alla data di adozione del provvedimento | Sì |
| Società controllata da una quotata | No |
| CF della società quotata controllante ⁽⁸⁾ | |
| Denominazione della società quotata controllante ⁽⁸⁾ | |

(19) Compilare il campo solo se nel campo “Società controllata da una quotata” è stato scelto “sì”

I campi sottostanti non devono essere compilati se la partecipazione non è più detenuta alla data di adozione del provvedimento e/o la società partecipata è controllata da una società quotata.

| | |
|---|---|
| La partecipata svolge un'attività di produzione di beni e servizi a favore dell'Amministrazione? | Sì |
| Attività svolta dalla Partecipata | autoproduzione di beni o servizi strumentali all’ente o agli enti pubblici partecipanti o allo svolgimento delle loro funzioni (Art. 4, c. 2, lett. d) |
| Descrizione dell'attività | attività di consulenza e rappresentanza istituzionale, anche quale articolazione dell’ANCI e dell’UNCCEM per la Provincia autonoma di Trento; attività di formazione del personale; attività di supporto alla transizione digitale; gestione economico-giuridica del personale |
| Quota % di partecipazione detenuta dal soggetto privato ⁽⁹⁾ | |
| Svolgimento di attività analoghe a quelle svolte da altre società (art.20, c.2 lett.c) | no |
| Necessità di contenimento dei costi di funzionamento (art.20, c.2 lett.f) | no |
| Necessità di aggregazione di società (art.20, c.2 lett.g) | no |
| L'Amministrazione ha fissato, con proprio provvedimento, obiettivi specifici sui costi di funzionamento della partecipata? (art.19, c. 5) ⁽¹⁰⁾ | no |
| Esito della revisione periodica | mantenimento senza interventi |
| Modalità (razionalizzazione) ⁽¹¹⁾ | |
| Termine previsto per la razionalizzazione ⁽¹¹⁾ | |
| Note* | L’Ente locale concorre alla definizione degli indirizzi di gestione della società, anche in relazione alle dinamiche di spesa, secondo le modalità di esercizio del controllo analogo congiunto, definite dallo Statuto sociale. La Società non è titolare di diritti esclusivi o diritti speciali, come individuati dalla Direttiva MEF del 9 settembre 2019, e pertanto non è tenuta alla sua applicazione. Del pari, la società non opera in ambiti di attività regolati da ARERA, ART, AGCOM, ENAC. Tuttavia, la Società osserva un regime di contabilità analitica, essenzialmente finalizzato ad assicurare la corretta imputazione della contribuzione pubblica che il Consorzio riceve per la propria attività istituzionale e di supporto al Consiglio delle autonomie locali. I criteri di tenuta della suddetta contabilità analitica sono determinati dalla Relazione previsionale della società, approvata dall’Assemblea dei soci ai sensi dell’art. 17 dello statuto sociale. |

(20) Compilare il campo se “Attività svolta dalla Partecipata” precedentemente selezionata è “realizzazione e gestione di opera pubblica ovvero organizzazione e gestione di servizio di interesse generale tramite PPP (Art.4, c.2, lett.c)”.

(21) Compilare il campo se “Tipo di controllo” è stato selezionato elemento diverso da “nessuno”.

(22) Campo obbligatorio se per “Esito della revisione periodica” è stato selezionato “Razionalizzazione”.

*Campo con compilazione facoltativa.

DATI ANAGRAFICI DELLA PARTECIPATA

| NOME DEL CAMPO | Indicazioni per la compilazione |
|--|---------------------------------|
| Codice Fiscale | 00990320228 |
| Denominazione | Trentino Digitale S.p.A. |
| Anno di costituzione della società | 1983 |
| Forma giuridica | Società per azioni |
| Tipo di fondazione | Scegliere un elemento. |
| Altra forma giuridica | |
| Stato della società | La società è attiva |
| Anno di inizio della procedura ⁽¹⁾ | |
| Società con azioni quotate in mercati regolamentati ⁽²⁾ | no |
| Società che ha emesso strumenti finanziari quotati in mercati regolamentati (ex TUSP) ⁽²⁾ | no |
| La società è un GAL ⁽²⁾ | no |

(1) Compilare il campo "anno di inizio della procedura" solo se nel campo "stato della società" è stato selezionato un elemento diverso da "La società è attiva"

(2) Nell'applicativo le società emittenti azioni o strumenti finanziari in mercati regolamentati e i Gruppi di Azione Locale (GAL) sono individuati mediante elenchi ufficiali.

SEDE LEGALE DELLA PARTECIPATA

| NOME DEL CAMPO | Indicazioni per la compilazione |
|----------------|---------------------------------|
| Stato | Italia |
| Provincia | Trento |
| Comune | Trento |
| CAP* | 38121 |
| Indirizzo* | Via G. Gilli, 2 |
| Telefono* | 0461 800111 |
| FAX* | 0461 800436 |
| Email* | tndigit@tndigit.it |

*campo con compilazione facoltativa

SETTORE DI ATTIVITÀ DELLA PARTECIPATA

La lista dei codici Ateco è disponibile al link <http://www.istat.it/it/strumenti/definizioni-e-classificazioni/ateco-2007>

| NOME DEL CAMPO | Indicazioni per la compilazione |
|----------------|---------------------------------|
| Attività 1 | 62.02 |
| Attività 2* | |
| Attività 3* | |
| Attività 4* | |

*campo con compilazione facoltativa

ULTERIORI INFORMAZIONI SULLA PARTECIPATA

| NOME DEL CAMPO | Indicazioni per la compilazione |
|---|---|
| Società in house | si |
| Previsione nello statuto di limiti sul fatturato ⁽³⁾ | si |
| Società contenuta nell'allegato A al D.Lgs. n. 175/2016 | No |
| Società a partecipazione pubblica di diritto singolare (art.1, c. 4, lett. A) | no |
| Riferimento normativo società di diritto singolare ⁽³⁾ | |
| La partecipata svolge attività economiche protette da diritti speciali o esclusivi insieme con altre attività svolte in regime di mercato | si |
| Riferimento normativo società con diritti speciali o esclusivi insieme con altre attività svolte in regime di mercato ⁽³⁾ | L.P. 10/1980, L.P. 16/2012 e L.P. 10/2004 (art. 19) |
| Società esclusa dall'applicazione dell'art. 4 con DPCM (art. 4, c. 9) | no |

| NOME DEL CAMPO | Indicazioni per la compilazione |
|--|---------------------------------|
| Società esclusa dall'applicazione dell'art. 4 con provvedimento del Presidente della Regione o delle Prov. Autonome (art. 4, c. 9) | no |
| Riferimento normativo atto esclusione ⁽⁴⁾ | |

⁽²³⁾ Compilare il campo solo se nel campo precedente è stato scelto “sì”

⁽²⁴⁾ Compilare il campo solo se in uno dei campi precedenti è stato scelto “sì”

DATI DI BILANCIO PER LA VERIFICA TUSP

| NOME DEL CAMPO | Anno 2020 |
|--|---------------------------------------|
| Tipologia di attività svolta | Attività produttive di beni e servizi |
| Numero medio di dipendenti | 297 |
| Numero dei componenti dell'organo di amministrazione | 5 |
| Compenso dei componenti dell'organo di amministrazione | 122.903,00 |
| Numero dei componenti dell'organo di controllo | 3 |
| Compenso dei componenti dell'organo di controllo | 54.340,00 |

| NOME DEL CAMPO | 2020 | 2019 | 2018 | 2017 | 2016 |
|-----------------------|------------|--------------|--------------|------------|------------|
| Approvazione bilancio | sì | sì | sì | sì | sì |
| Risultato d'esercizio | 988.853,00 | 1.191.222,00 | 1.595.918,00 | 892.950,00 | 216.007,00 |

ATTENZIONE: va compilata esclusivamente una delle seguenti quattro sotto-sezioni di

“DATI DI BILANCIO PER LA VERIFICA TUSP”, in funzione della tipologia di attività svolta dalla società.

1. Attività produttive di beni e servizi o Distretti tecnologici

Compilare la seguente sotto-sezione se la “*Tipologia di attività svolta*” dalla partecipata è: “Attività produttive di beni e servizi” o “*Attività di promozione e sviluppo di progetti di ricerca finanziati (Distretti tecnologici)*”.

| NOME DEL CAMPO | 2020 | 2019 | 2018 |
|--|---------------|---------------|---------------|
| A1) Ricavi delle vendite e delle prestazioni | 52.802.466,00 | 49.684.933,00 | 54.804.364,00 |
| A5) Altri Ricavi e Proventi | 5.611.541,00 | 6.119.852,00 | 6.315.470,00 |
| di cui Contributi in conto esercizio | 5.132.844,00 | 5.091.398,00 | 5.286.296,00 |

2. Attività di Holding

Compilare la seguente sotto-sezione se la “*Tipologia di attività svolta*” dalla partecipata è: “*Attività consistenti nell'assunzione di partecipazioni in società esercenti attività diverse da quella creditizia e finanziaria (Holding)*”.

| NOME DEL CAMPO | 2020 | 2019 | 2018 |
|---|------|------|------|
| A1) Ricavi delle vendite e delle prestazioni | | | |
| A5) Altri Ricavi e Proventi | | | |
| di cui Contributi in conto esercizio | | | |
| C15) Proventi da partecipazioni | | | |
| C16) Altri proventi finanziari | | | |
| C17 bis) Utili e perdite su cambi | | | |
| D18 a) Rettifiche di valore di attività finanziarie - Rivalutazioni di partecipazioni | | | |

3. Attività bancarie e finanziarie

Compilare la seguente sotto-sezione se la “*Tipologia di attività svolta*” dalla partecipata è: “*Attività bancarie e finanziarie*”.

| NOME DEL CAMPO | 2020 | 2019 | 2018 |
|--|------|------|------|
| Interessi attivi e proventi assimilati | | | |
| Commissioni attive | | | |

4. Attività assicurative

Compilare la seguente sotto-sezione se la “*Tipologia di attività svolta*” dalla partecipata è: “*Attività assicurative*”.

| NOME DEL CAMPO | 2020 | 2019 | 2018 |
|---|------|------|------|
| I.1 Conto Tecnico dei rami danni - Premi di competenza, al netto delle cessioni in riassicurazione | | | |
| I.3 Conto Tecnico dei rami danni - Altri proventi tecnici, al netto delle cessioni in riassicurazione | | | |
| II.1 Conto Tecnico dei rami vita - Premi dell'esercizio, al netto delle cessioni in riassicurazione | | | |
| II.4 Conto Tecnico dei rami vita - Altri proventi tecnici, al netto delle cessioni in riassicurazione | | | |

QUOTA DI POSSESSO (quota diretta e/o indiretta)

| NOME DEL CAMPO | Indicazioni per la compilazione |
|---|---------------------------------|
| Tipologia di Partecipazione | Partecipazione diretta |
| Quota diretta ⁽⁵⁾ | 0,0024 |
| Codice Fiscale Tramite ⁽⁶⁾ | |
| Denominazione Tramite (organismo) ⁽⁶⁾ | |
| Quota detenuta dalla Tramite nella società ⁽⁷⁾ | |

⁽²⁵⁾ Se la partecipazione è diretta o sia diretta che indiretta, inserire la quota detenuta direttamente dall'Amministrazione nella società.

⁽²⁶⁾ Compilare se per “Tipologia di Partecipazione” è stato indicato “Partecipazione Indiretta” o “Partecipazione diretta e indiretta”. Inserire CF e denominazione dell'ultima tramite attraverso la quale la società è indirettamente partecipata dall'Amministrazione.

⁽²⁷⁾ Inserire la quota di partecipazione che la “tramite” detiene nella società.

QUOTA DI POSSESSO – TIPO DI CONTROLLO

| NOME DEL CAMPO | Indicazioni per la compilazione |
|-------------------|---------------------------------|
| Tipo di controllo | controllo analogo congiunto |

INFORMAZIONI ED ESITO PER LA RAZIONALIZZAZIONE

| NOME DEL CAMPO | Indicazioni per la compilazione |
|--|---------------------------------|
| Partecipazione ancora detenuta alla data di adozione del provvedimento | Sì |
| Società controllata da una quotata | No |
| CF della società quotata controllante ⁽⁸⁾ | |
| Denominazione della società quotata controllante ⁽⁸⁾ | |

⁽²⁸⁾ Compilare il campo solo se nel campo “Società controllata da una quotata” è stato scelto “sì”

I campi sottostanti non devono essere compilati se la partecipazione non è più detenuta alla data di adozione del provvedimento e/o la società partecipata è controllata da una società quotata.

| | |
|--|---|
| La partecipata svolge un'attività di produzione di beni e servizi a favore dell'Amministrazione? | Sì |
| Attività svolta dalla Partecipata | autoproduzione di beni e servizi strumentali all'ente |

| NOME DEL CAMPO | Indicazioni per la compilazione |
|--|--|
| Descrizione dell'attività | La Società, a capitale interamente pubblico, costituisce lo strumento del sistema della Pubblica Amministrazione del Trentino per la progettazione, lo sviluppo, la manutenzione e l'esercizio del Sistema Informativo Elettronico Trentino (S.I.N.E.T.), evoluzione del Sistema Informativo Elettronico Pubblico (S.I.E.P.), e dell'infrastruttura, a beneficio delle Amministrazioni stesse e degli altri enti e soggetti del sistema, in osservanza della disciplina vigente. |
| Quota % di partecipazione detenuta dal soggetto privato ⁽⁹⁾ | |
| Svolgimento di attività analoghe a quelle svolte da altre società (art.20, c.2 lett.c) | No |
| Necessità di contenimento dei costi di funzionamento (art.20, c.2 lett.f) | no |
| Necessità di aggregazione di società (art.20, c.2 lett.g) | no |
| L'Amministrazione ha fissato, con proprio provvedimento, obiettivi specifici sui costi di funzionamento della partecipata? (art.19, c, 5) ⁽¹⁰⁾ | no |
| Esito della revisione periodica | mantenimento senza interventi |
| Modalità (razionalizzazione) ⁽¹¹⁾ | |
| Termine previsto per la razionalizzazione ⁽¹¹⁾ | |
| Note* | <p>Trentino Digitale S.p.A. è la società di sistema, costituita dalla Provincia autonoma di Trento ai sensi della legge provinciale 6 maggio 1980, n. 10, artt. 2 -3, al fine di curare la progettazione, lo sviluppo, la manutenzione e l'esercizio del Sistema Informativo Elettronico Trentino (S.I.N.E.T.), evoluzione del Sistema Informativo Elettronico Pubblico (S.I.E.P.), e dell'infrastruttura, a beneficio delle Amministrazioni stesse e degli altri enti e soggetti del sistema, in osservanza della disciplina vigente.</p> <p>La società è soggetta al controllo analogo congiunto della Provincia, degli Enti locali e di altri Organismi di diritto pubblico trentini. La partecipazione alla società, da parte degli Enti locali trentini, è prevista dall'art. 33 co. 7 bis L.P. n. 3/2006. La Società risulta attualmente affidataria, per conto del Comune di Strembo dei servizi gestione delle fatture elettroniche passiva, piattaforma e-procurement PAT; posta elettronica certificata, Hosting virtuale, linee VPN e Pagopa.</p> <p>La Provincia autonoma di Trento, quale Socio pubblico di maggioranza della Società, provvede ad impartire alla Società adeguate direttive di contenimento della spesa, ed a monitorarne l'attuazione. Non si ravvisa pertanto la necessità di prescrivere ulteriori azioni di contenimento dei costi di funzionamento.</p> |

⁽²⁹⁾ Compilare il campo se "Attività svolta dalla Partecipata" precedentemente selezionata è "realizzazione e gestione di opera pubblica ovvero organizzazione e gestione di servizio di interesse generale tramite PPP (Art.4, c.2, lett.c)".

⁽³⁰⁾ Compilare il campo se "Tipo di controllo" è stato selezionato elemento diverso da "nessuno".

⁽³¹⁾ Campo obbligatorio se per "Esito della revisione periodica" è stato selezionato "Razionalizzazione".

*Campo con compilazione facoltativa.

DATI ANAGRAFICI DELLA PARTECIPATA

| NOME DEL CAMPO | Indicazioni per la compilazione |
|--|---------------------------------|
| Codice Fiscale | 02002380224 |
| Denominazione | Trentino Riscossioni S.p.A. |
| Anno di costituzione della società | 2006 |
| Forma giuridica | Società per azioni |
| Tipo di fondazione | Scegliere un elemento. |
| Altra forma giuridica | |
| Stato della Società | La società è attiva |
| Anno di inizio della procedura ⁽¹⁾ | |
| Società con azioni quotate in mercati regolamentati ⁽²⁾ | No |
| Società che ha emesso strumenti finanziari quotati in mercati regolamentati (ex TUSP) ⁽²⁾ | No |
| La società è un GAL ⁽²⁾ | No |

⁽³²⁾ Compilare il campo "anno di inizio della procedura" solo se nel campo "stato della società" è stato selezionato un elemento diverso da "La società è attiva"

⁽³³⁾ Nell'applicativo le società emittenti azioni o strumenti finanziari in mercati regolamentati e i Gruppi di Azione Locale (GAL) sono individuati mediante elenchi ufficiali.

SEDE LEGALE DELLA PARTECIPATA

| NOME DEL CAMPO | Indicazioni per la compilazione |
|----------------|--|
| Stato | Italia |
| Provincia | Trento |
| Comune | Trento |
| CAP* | 38122 |
| Indirizzo* | Via Jacopo Acconcio, n. 6 |
| Telefono* | 0461495520 |
| FAX* | 0461495510 |
| Email* | trentinoriscossionispa@pec.provincia.tn.it |

*campo con compilazione facoltativa

SETTORE DI ATTIVITÀ DELLA PARTECIPATA

La lista dei codici Ateco è disponibile al link <http://www.istat.it/it/strumenti/definizioni-e-classificazioni/ateco-2007>

| NOME DEL CAMPO | Indicazioni per la compilazione |
|----------------|---------------------------------|
| Attività 1 | 82.99.1 |
| Attività 2* | |
| Attività 3* | |
| Attività 4* | |

*campo con compilazione facoltativa

ULTERIORI INFORMAZIONI SULLA PARTECIPATA

| NOME DEL CAMPO | Indicazioni per la compilazione |
|---|---------------------------------|
| Società in house | si |
| Previsione nello statuto di limiti sul fatturato ⁽³⁾ | no |
| Società contenuta nell'allegato A al D.Lgs. n. 175/2016 | |
| Società a partecipazione pubblica di diritto singolare (art.1, c. 4, lett. A) | si |
| Riferimento normativo società di diritto singolare ⁽³⁾ | Art. 34 L.P. 16/06/2006, n. 1 |
| La partecipata svolge attività economiche protette da diritti speciali o esclusivi insieme con altre attività svolte in regime di mercato | no |
| Riferimento normativo società con diritti speciali o esclusivi insieme con altre attività svolte in regime di mercato ⁽³⁾ | |
| Società esclusa dall'applicazione dell'art. 4 con DPCM (art. 4, c. 9) | no |
| Società esclusa dall'applicazione dell'art. 4 con provvedimento del Presidente della Regione o delle Prov. Autonome (art. 4, c. 9) | no |
| Riferimento normativo atto esclusione ⁽⁴⁾ | |

⁽³⁴⁾ Compilare il campo solo se nel campo precedente è stato scelto "sì"

⁽³⁵⁾ Compilare il campo solo se in uno dei campi precedenti è stato scelto "sì"

DATI DI BILANCIO PER LA VERIFICA TUSP

| NOME DEL CAMPO | Anno 2020 |
|--|---------------------------------------|
| Tipologia di attività svolta | Attività produttive di beni e servizi |
| Numero medio di dipendenti | 48 |
| Numero dei componenti dell'organo di amministrazione | 5 |
| Compenso dei componenti dell'organo di amministrazione | 68.074,00 |
| Numero dei componenti dell'organo di controllo | 3 |
| Compenso dei componenti dell'organo di controllo | 29.100,00 |

| NOME DEL CAMPO | 2020 | 2019 | 2018 | 2017 | 2016 |
|-----------------------|------------|------------|------------|------------|------------|
| Approvazione bilancio | sì | sì | sì | sì | sì |
| Risultato d'esercizio | 405.244,00 | 368.974,00 | 482.739,00 | 235.574,00 | 315.900,00 |

ATTENZIONE: va compilata esclusivamente una delle seguenti quattro sotto-sezioni di "DATI DI BILANCIO PER LA VERIFICA TUSP", in funzione della tipologia di attività svolta dalla società.

1. Attività produttive di beni e servizi o Distretti tecnologici

Compilare la seguente sotto-sezione se la "Tipologia di attività svolta" dalla partecipata è: "Attività produttive di beni e servizi" o "Attività di promozione e sviluppo di progetti di ricerca finanziati (Distretti tecnologici)".

| NOME DEL CAMPO | 2020 | 2019 | 2018 |
|--|--------------|--------------|--------------|
| A1) Ricavi delle vendite e delle prestazioni | 3.706.693,00 | 4.205.939,00 | 4.011.014,00 |
| A5) Altri Ricavi e Proventi | 1.515.010,00 | 2.455.473,00 | 1.716.633,00 |
| di cui Contributi in conto esercizio | 0,00 | 0,00 | 0,00 |

2. Attività di Holding

Compilare la seguente sotto-sezione se la "Tipologia di attività svolta" dalla partecipata è: "Attività consistenti nell'assunzione di partecipazioni in società esercenti attività diverse da quella creditizia e finanziaria (Holding)".

| NOME DEL CAMPO | 2020 | 2019 | 2018 |
|--|------|------|------|
| A1) Ricavi delle vendite e delle prestazioni | | | |
| A5) Altri Ricavi e Proventi | | | |
| di cui Contributi in conto esercizio | | | |
| C15) Proventi da partecipazioni | | | |
| C16) Altri proventi finanziari | | | |
| C17 bis) Utili e perdite su cambi | | | |

| | | | |
|---|--|--|--|
| D18 a) Rettifiche di valore di attività finanziarie - Rivalutazioni di partecipazioni | | | |
|---|--|--|--|

3. Attività bancarie e finanziarie

Compilare la seguente sotto-sezione se la “*Tipologia di attività svolta*” dalla partecipata è: “*Attività bancarie e finanziarie*”.

| NOME DEL CAMPO | 2020 | 2019 | 2018 |
|--|------|------|------|
| Interessi attivi e proventi assimilati | | | |
| Commissioni attive | | | |

4. Attività assicurative

Compilare la seguente sotto-sezione se la “*Tipologia di attività svolta*” dalla partecipata è: “*Attività assicurative*”.

| NOME DEL CAMPO | 2020 | 2019 | 2018 |
|---|------|------|------|
| I.1 Conto Tecnico dei rami danni - Premi di competenza, al netto delle cessioni in riassicurazione | | | |
| I.3 Conto Tecnico dei rami danni - Altri proventi tecnici, al netto delle cessioni in riassicurazione | | | |
| II.1 Conto Tecnico dei rami vita - Premi dell'esercizio, al netto delle cessioni in riassicurazione | | | |
| II.4 Conto Tecnico dei rami vita - Altri proventi tecnici, al netto delle cessioni in riassicurazione | | | |

QUOTA DI POSSESSO (quota diretta e/o indiretta)

| NOME DEL CAMPO | Indicazioni per la compilazione |
|---|---------------------------------|
| Tipologia di Partecipazione | Partecipazione diretta |
| Quota diretta ⁽⁵⁾ | 0,005 |
| Codice Fiscale Tramite ⁽⁶⁾ | |
| Denominazione Tramite (organismo) ⁽⁶⁾ | |
| Quota detenuta dalla Tramite nella società ⁽⁷⁾ | |

⁽³⁶⁾ Se la partecipazione è diretta o sia diretta che indiretta, inserire la quota detenuta direttamente dall'Amministrazione nella società.

⁽³⁷⁾ Compilare se per “Tipologia di Partecipazione” è stato indicato “Partecipazione Indiretta” o “Partecipazione diretta e indiretta”. Inserire CF e denominazione dell'ultima tramite attraverso la quale la società è indirettamente partecipata dall'Amministrazione.

⁽³⁸⁾ Inserire la quota di partecipazione che la “tramite” detiene nella società.

QUOTA DI POSSESSO – TIPO DI CONTROLLO

| NOME DEL CAMPO | Indicazioni per la compilazione |
|-------------------|---------------------------------|
| Tipo di controllo | controllo analogo congiunto |

INFORMAZIONI ED ESITO PER LA RAZIONALIZZAZIONE

| NOME DEL CAMPO | Indicazioni per la compilazione |
|--|---------------------------------|
| Partecipazione ancora detenuta alla data di adozione del provvedimento | Sì |
| Società controllata da una quotata | No |
| CF della società quotata controllante ⁽⁸⁾ | |
| Denominazione della società quotata controllante ⁽⁸⁾ | |

⁽³⁹⁾ Compilare il campo solo se nel campo “Società controllata da una quotata” è stato scelto “sì”

I campi sottostanti non devono essere compilati se la partecipazione non è più detenuta alla data di adozione del provvedimento e/o la società partecipata è controllata da una società quotata.

| | |
|--|---|
| La partecipata svolge un'attività di produzione di beni e servizi a favore dell'Amministrazione? | Sì |
| Attività svolta dalla Partecipata | produzione di un servizio di interesse generale (Art. 4, c. 2, lett. a) |

| NOME DEL CAMPO | Indicazioni per la compilazione |
|---|--|
| Descrizione dell'attività | Servizio di riscossione ed accertamento |
| Quota % di partecipazione detenuta dal soggetto privato ⁽⁹⁾ | |
| Svolgimento di attività analoghe a quelle svolte da altre società (art.20, c.2 lett.c) | no |
| Necessità di contenimento dei costi di funzionamento (art.20, c.2 lett.f) | no |
| Necessità di aggregazione di società (art.20, c.2 lett.g) | no |
| L'Amministrazione ha fissato, con proprio provvedimento, obiettivi specifici sui costi di funzionamento della partecipata? (art.19, c. 5) ⁽¹⁰⁾ | no |
| Esito della revisione periodica | mantenimento senza interventi |
| Modalità (razionalizzazione) ⁽¹¹⁾ | Scegliere un elemento. |
| Termine previsto per la razionalizzazione ⁽¹¹⁾ | |
| Note* | <p>Trentino riscossioni S.p.A.. è la società di sistema, costituita dalla Provincia autonoma di Trento al fine di svolgere le seguenti attività (art. 34 l.p. n. 3/2006):</p> <p>a) accertamento, di liquidazione e di riscossione spontanea delle entrate;</p> <p>b) riscossione coattiva delle entrate ai sensi del comma 6 dell'articolo 52 (Potestà regolamentare generale delle province e dei comuni) del decreto legislativo 15 dicembre 1997, n. 446;</p> <p>c) esecuzione e di contabilizzazione dei pagamenti degli aiuti previsti dalla vigente legislazione provinciale.</p> <p>La società è soggetta al controllo analogo congiunto della Provincia, degli Enti locali e di altri Organismi di diritto pubblico trentini. La partecipazione alla società, da parte degli Enti locali trentini, è prevista dall'art. 33 co. 7 bis L.P. n. 3/2006. La Società risulta attualmente affidataria, per conto del Comune di Strembo, del servizio di riscossione coattiva di tutti i tributi. La Provincia autonoma di Trento, quale Socio pubblico di maggioranza della Società, provvede ad impartire alla Società adeguate direttive di contenimento della spesa, ed a monitorarne l'attuazione. Non si ravvisa pertanto la necessità di prescrivere ulteriori azioni di contenimento dei costi di funzionamento.</p> |

⁽⁴⁰⁾ Compilare il campo se "Attività svolta dalla Partecipata" precedentemente selezionata è "realizzazione e gestione di opera pubblica ovvero organizzazione e gestione di servizio di interesse generale tramite PPP (Art.4, c.2, lett.c)".

⁽⁴¹⁾ Compilare il campo se "Tipo di controllo" è stato selezionato elemento diverso da "nessuno".

⁽⁴²⁾ Campo obbligatorio se per "Esito della revisione periodica" è stato selezionato "Razionalizzazione".

*Campo con compilazione facoltativa.

DATI ANAGRAFICI DELLA PARTECIPATA

| NOME DEL CAMPO | Indicazioni per la compilazione |
|--|--|
| Codice Fiscale | 01811460227 |
| Denominazione | Giudicarie Energia Acqua Servizi S.p.A., in sigla "GEAS S.p.A" |
| Anno di costituzione della società | 2002 |
| Forma giuridica | Società per azioni |
| Tipo di fondazione | Scegliere un elemento. |
| Altra forma giuridica | |
| Stato della Società | La società è attiva |
| Anno di inizio della procedura ⁽¹⁾ | |
| Società con azioni quotate in mercati regolamentati ⁽²⁾ | no |
| Società che ha emesso strumenti finanziari quotati in mercati regolamentati (ex TUSP) ⁽²⁾ | no |
| La società è un GAL ⁽²⁾ | no |

⁽⁴³⁾ Compilare il campo "anno di inizio della procedura" solo se nel campo "stato della società" è stato selezionato un elemento diverso da "La società è attiva"

⁽⁴⁴⁾ Nell'applicativo le società emittenti azioni o strumenti finanziari in mercati regolamentati e i Gruppi di Azione Locale (GAL) sono individuati mediante elenchi ufficiali.

SEDE LEGALE DELLA PARTECIPATA

| NOME DEL CAMPO | Indicazioni per la compilazione |
|----------------|---------------------------------|
| Stato | Italia |
| Provincia | Trento |
| Comune | Tione di Trento |
| CAP* | 38079 |
| Indirizzo* | Via Padre C. Gnesotti, n. 2 |
| Telefono* | 0465321730 |
| FAX* | |
| Email* | info@geaservizi.com |

*campo con compilazione facoltativa

SETTORE DI ATTIVITÀ DELLA PARTECIPATA

La lista dei codici Ateco è disponibile al link <http://www.istat.it/it/strumenti/definizioni-e-classificazioni/ateco-2007>

| NOME DEL CAMPO | Indicazioni per la compilazione |
|----------------|---------------------------------|
| Attività 1 | 71.20.1 |
| Attività 2* | 43.22.01 – 43.22.02 |
| Attività 3* | |
| Attività 4* | |

*campo con compilazione facoltativa

ULTERIORI INFORMAZIONI SULLA PARTECIPATA

| NOME DEL CAMPO | Indicazioni per la compilazione |
|---|---------------------------------|
| Società in house | sì |
| Previsione nello statuto di limiti sul fatturato ⁽³⁾ | no |
| Società contenuta nell'allegato A al D.Lgs. n. 175/2016 | |
| Società a partecipazione pubblica di diritto singolare (art.1, c. 4, lett. A) | no |
| Riferimento normativo società di diritto singolare ⁽³⁾ | |
| La partecipata svolge attività economiche protette da diritti speciali o esclusivi insieme con altre attività svolte in regime di mercato | no |
| Riferimento normativo società con diritti speciali o esclusivi insieme con altre attività svolte in regime di mercato ⁽³⁾ | |
| Società esclusa dall'applicazione dell'art. 4 con DPCM (art. 4, c. 9) | no |
| Società esclusa dall'applicazione dell'art. 4 con provvedimento del Presidente della Regione o delle Prov. Autonome (art. 4, c. 9) | no |
| Riferimento normativo atto esclusione ⁽⁴⁾ | |

⁽⁴⁵⁾ Compilare il campo solo se nel campo precedente è stato scelto “sì”

⁽⁴⁶⁾ Compilare il campo solo se in uno dei campi precedenti è stato scelto “sì”

DATI DI BILANCIO PER LA VERIFICA TUSP

| NOME DEL CAMPO | Anno 2020 |
|--|---|
| Tipologia di attività svolta | Attività produttive di beni e servizi |
| Numero medio di dipendenti | 4,91 |
| Numero dei componenti dell'organo di amministrazione | 3 |
| Compenso dei componenti dell'organo di amministrazione | 10.000,00 |
| Numero dei componenti dell'organo di controllo | 7 controllo analogo – 5 collegio sindacale (3 effettivi+2supplenti) |
| Compenso dei componenti dell'organo di controllo | 0,00 per controllo analogo - 10.000,00 collegio sindacale |

| NOME DEL CAMPO | 2020 | 2019 | 2018 | 2017 | 2016 |
|-----------------------|------------|-----------|-------------|-----------|-----------|
| Approvazione bilancio | sì | sì | sì | sì | sì |
| Risultato d'esercizio | 128.633,00 | 60.112,00 | -223.303,00 | 41.738,00 | 67.725,00 |

ATTENZIONE: va compilata esclusivamente una delle seguenti quattro sotto-sezioni di “DATI DI BILANCIO PER LA VERIFICA TUSP”, in funzione della tipologia di attività svolta dalla società.

1. Attività produttive di beni e servizi o Distretti tecnologici

Compilare la seguente sotto-sezione se la “*Tipologia di attività svolta*” dalla partecipata è: “Attività produttive di beni e servizi” o “*Attività di promozione e sviluppo di progetti di ricerca finanziati (Distretti tecnologici)*”.

| NOME DEL CAMPO | 2020 | 2019 | 2018 |
|--|--------------|------------|------------|
| A1) Ricavi delle vendite e delle prestazioni | 1.777.490,00 | 864.392,00 | 812.254,00 |
| A5) Altri Ricavi e Proventi | 8,00 | 785,00 | 150.010,00 |
| di cui Contributi in conto esercizio | | | |

2. Attività di Holding

Compilare la seguente sotto-sezione se la “*Tipologia di attività svolta*” dalla partecipata è: “*Attività consistenti nell'assunzione di partecipazioni in società esercenti attività diverse da quella creditizia e finanziaria (Holding)*”.

| NOME DEL CAMPO | 2020 | 2019 | 2018 |
|---|------|------|------|
| A1) Ricavi delle vendite e delle prestazioni | | | |
| A5) Altri Ricavi e Proventi | | | |
| di cui Contributi in conto esercizio | | | |
| C15) Proventi da partecipazioni | | | |
| C16) Altri proventi finanziari | | | |
| C17 bis) Utili e perdite su cambi | | | |
| D18 a) Rettifiche di valore di attività finanziarie - Rivalutazioni di partecipazioni | | | |

Compilare la seguente sotto-sezione se la “*Tipologia di attività svolta*” dalla partecipata è: “*Attività bancarie e finanziarie*”.

| NOME DEL CAMPO | 2020 | 2019 | 2018 |
|--|------|------|------|
| Interessi attivi e proventi assimilati | | | |
| Commissioni attive | | | |

4. Attività assicurative

Compilare la seguente sotto-sezione se la “*Tipologia di attività svolta*” dalla partecipata è: “*Attività assicurative*”.

| NOME DEL CAMPO | 2020 | 2019 | 2018 |
|---|------|------|------|
| I.1 Conto Tecnico dei rami danni - Premi di competenza, al netto delle cessioni in riassicurazione | | | |
| I.3 Conto Tecnico dei rami danni - Altri proventi tecnici, al netto delle cessioni in riassicurazione | | | |
| II.1 Conto Tecnico dei rami vita - Premi dell'esercizio, al netto delle cessioni in riassicurazione | | | |
| II.4 Conto Tecnico dei rami vita - Altri proventi tecnici, al netto delle cessioni in riassicurazione | | | |

QUOTA DI POSSESSO (quota diretta e/o indiretta)

| NOME DEL CAMPO | Indicazioni per la compilazione |
|---|---------------------------------|
| Tipologia di Partecipazione | Partecipazione diretta |
| Quota diretta ⁽⁵⁾ | 0,01 |
| Codice Fiscale Tramite ⁽⁶⁾ | |
| Denominazione Tramite (organismo) ⁽⁶⁾ | |
| Quota detenuta dalla Tramite nella società ⁽⁷⁾ | |

⁽⁴⁷⁾ Se la partecipazione è diretta o sia diretta che indiretta, inserire la quota detenuta direttamente dall'Amministrazione nella società.

⁽⁴⁸⁾ Compilare se per “Tipologia di Partecipazione” è stato indicato “Partecipazione Indiretta” o “Partecipazione diretta e indiretta”. Inserire CF e denominazione dell'ultima tramite attraverso la quale la società è indirettamente partecipata dall'Amministrazione.

⁽⁴⁹⁾ Inserire la quota di partecipazione che la “tramite” detiene nella società.

QUOTA DI POSSESSO – TIPO DI CONTROLLO

| NOME DEL CAMPO | Indicazioni per la compilazione |
|-------------------|---------------------------------|
| Tipo di controllo | controllo analogo congiunto |

INFORMAZIONI ED ESITO PER LA RAZIONALIZZAZIONE

| NOME DEL CAMPO | Indicazioni per la compilazione |
|--|---------------------------------|
| Partecipazione ancora detenuta alla data di adozione del provvedimento | Sì |
| Società controllata da una quotata | No |
| CF della società quotata controllante ⁽⁸⁾ | |
| Denominazione della società quotata controllante ⁽⁸⁾ | |

⁽⁵⁰⁾ Compilare il campo solo se nel campo “Società controllata da una quotata” è stato scelto “sì”

I campi sottostanti non devono essere compilati se la partecipazione non è più detenuta alla data di adozione del provvedimento e/o la società partecipata è controllata da una società quotata.

| | |
|--|--|
| La partecipata svolge un'attività di produzione di beni e servizi a favore dell'Amministrazione? | Sì |
| Attività svolta dalla Partecipata | autoproduzione di beni o servizi strumentali all'ente o agli enti pubblici partecipanti o allo svolgimento delle loro funzioni (Art. 4, c. 2, lett. d) |

| NOME DEL CAMPO | Indicazioni per la compilazione |
|---|---|
| Descrizione dell'attività | Controllo qualità acqua potabile per conto degli enti soci e servizi correlati e gestione calore e servizi connessi |
| Quota % di partecipazione detenuta dal soggetto privato ⁽⁹⁾ | |
| Svolgimento di attività analoghe a quelle svolte da altre società (art.20, c.2 lett.c) | si |
| Necessità di contenimento dei costi di funzionamento (art.20, c.2 lett.f) | no |
| Necessità di aggregazione di società (art.20, c.2 lett.g) | no |
| L'Amministrazione ha fissato, con proprio provvedimento, obiettivi specifici sui costi di funzionamento della partecipata? (art.19, c. 5) ⁽¹⁰⁾ | no |
| Esito della revisione periodica | mantenimento senza interventi |
| Modalità (razionalizzazione) ⁽¹¹⁾ | Scegliere un elemento. |
| Termine previsto per la razionalizzazione ⁽¹¹⁾ | |
| Note* | |

⁽⁵¹⁾ Compilare il campo se “Attività svolta dalla Partecipata” precedentemente selezionata è “realizzazione e gestione di opera pubblica ovvero organizzazione e gestione di servizio di interesse generale tramite PPP (Art.4, c.2, lett.c)”.

⁽⁵²⁾ Compilare il campo se “Tipo di controllo” è stato selezionato elemento diverso da “nessuno”.

⁽⁵³⁾ Campo obbligatorio se per “Esito della revisione periodica” è stato selezionato “Razionalizzazione”.

*Campo con compilazione facoltativa.

DATI ANAGRAFICI DELLA PARTECIPATA

| NOME DEL CAMPO | Indicazioni per la compilazione |
|--|---------------------------------|
| Codice Fiscale | 017822590229 |
| Denominazione | Giudicarie Gas S.p.A. |
| Anno di costituzione della società | 2000 |
| Forma giuridica | Società per azioni |
| Tipo di fondazione | Scegliere un elemento. |
| Altra forma giuridica | |
| Stato della Società | La Società è attiva |
| Anno di inizio della procedura ⁽¹⁾ | |
| Società con azioni quotate in mercati regolamentati ⁽²⁾ | no |
| Società che ha emesso strumenti finanziari quotati in mercati regolamentati (ex TUSP) ⁽²⁾ | no |
| La società è un GAL ⁽²⁾ | no |

⁽⁵⁴⁾ Compilare il campo "anno di inizio della procedura" solo se nel campo "stato della società" è stato selezionato un elemento diverso da "La società è attiva"

⁽⁵⁵⁾ Nell'applicativo le società emittenti azioni o strumenti finanziari in mercati regolamentati e i Gruppi di Azione Locale (GAL) sono individuati mediante elenchi ufficiali.

SEDE LEGALE DELLA PARTECIPATA

| NOME DEL CAMPO | Indicazioni per la compilazione |
|----------------|---------------------------------|
| Stato | Italia |
| Provincia | TRENTO |
| Comune | TIONEDI TRENTO |
| CAP* | 38079 |
| Indirizzo* | VIA STENICO11 |
| Telefono* | 0465321066 |
| FAX* | 0465324239 |
| Email* | giudicariegas@giudicariegas.it |

*campo con compilazione facoltativa

SETTORE DI ATTIVITÀ DELLA PARTECIPATA

La lista dei codici Ateco è disponibile al link <http://www.istat.it/it/strumenti/definizioni-e-classificazioni/ateco-2007>

| NOME DEL CAMPO | Indicazioni per la compilazione |
|----------------|--|
| Attività 1 | 35.22-costruzioni reti distribuzione gas |
| Attività 2* | |
| Attività 3* | |
| Attività 4* | |

*campo con compilazione facoltativa

ULTERIORI INFORMAZIONI SULLA PARTECIPATA

| NOME DEL CAMPO | Indicazioni per la compilazione |
|---|---------------------------------|
| Società in house | no |
| Previsione nello statuto di limiti sul fatturato ⁽³⁾ | no |
| Società contenuta nell'allegato A al D.Lgs. n. 175/2016 | |
| Società a partecipazione pubblica di diritto singolare (art.1, c. 4, lett. A) | no |
| Riferimento normativo società di diritto singolare ⁽³⁾ | |
| La partecipata svolge attività economiche protette da diritti speciali o esclusivi insieme con altre attività svolte in regime di mercato | no |
| Riferimento normativo società con diritti speciali o esclusivi insieme con altre attività svolte in regime di mercato ⁽³⁾ | |
| Società esclusa dall'applicazione dell'art. 4 con DPCM (art. 4, c. 9) | no |
| Società esclusa dall'applicazione dell'art. 4 con provvedimento del Presidente della Regione o delle Prov. Autonome (art. 4, c. 9) | no |
| Riferimento normativo atto esclusione ⁽⁴⁾ | |

⁽⁵⁶⁾ Compilare il campo solo se nel campo precedente è stato scelto "sì"

⁽⁵⁷⁾ Compilare il campo solo se in uno dei campi precedenti è stato scelto "sì"

DATI DI BILANCIO PER LA VERIFICA TUSP

| NOME DEL CAMPO | Anno 2020 |
|--|---------------------------------------|
| Tipologia di attività svolta | Attività produttive di beni e servizi |
| Numero medio di dipendenti | 2 |
| Numero dei componenti dell'organo di amministrazione | 5 |
| Compenso dei componenti dell'organo di amministrazione | 15.714,00 |
| Numero dei componenti dell'organo di controllo | 3 |
| Compenso dei componenti dell'organo di controllo | 11.232,00 |

| NOME DEL CAMPO | 2020 | 2019 | 2018 | 2017 | 2016 |
|-----------------------|------------|-----------|-----------|-----------|------------|
| Approvazione bilancio | sì | sì | sì | sì | sì |
| Risultato d'esercizio | 101.238,00 | 75.957,00 | 85.925,00 | 88.108,00 | 217.466,00 |

ATTENZIONE: va compilata esclusivamente una delle seguenti quattro sotto-sezioni di

"DATI DI BILANCIO PER LA VERIFICA TUSP", in funzione della tipologia di attività svolta dalla società.

1. Attività produttive di beni e servizi o Distretti tecnologici

Compilare la seguente sotto-sezione se la "Tipologia di attività svolta" dalla partecipata è: "Attività produttive di beni e servizi" o "Attività di promozione e sviluppo di progetti di ricerca finanziati (Distretti tecnologici)".

| NOME DEL CAMPO | 2020 | 2019 | 2018 |
|--|------------|------------|------------|
| A1) Ricavi delle vendite e delle prestazioni | 521.923,00 | 465.754,00 | 463.143,00 |
| A5) Altri Ricavi e Proventi | 24.745,00 | 25.492,00 | 25.924,00 |
| di cui Contributi in conto esercizio | 23.535,00 | 23.971,00 | 23.962,00 |

2. Attività di Holding

Compilare la seguente sotto-sezione se la "Tipologia di attività svolta" dalla partecipata è: "Attività consistenti nell'assunzione di partecipazioni in società esercenti attività diverse da quella creditizia e finanziaria (Holding)".

| NOME DEL CAMPO | 2020 | 2019 | 2018 |
|---|------|------|------|
| A1) Ricavi delle vendite e delle prestazioni | | | |
| A5) Altri Ricavi e Proventi | | | |
| di cui Contributi in conto esercizio | | | |
| C15) Proventi da partecipazioni | | | |
| C16) Altri proventi finanziari | | | |
| C17 bis) Utili e perdite su cambi | | | |
| D18 a) Rettifiche di valore di attività finanziarie - Rivalutazioni di partecipazioni | | | |

3. Attività bancarie e finanziarie

Compilare la seguente sotto-sezione se la “*Tipologia di attività svolta*” dalla partecipata è: “*Attività bancarie e finanziarie*”.

| NOME DEL CAMPO | 2020 | 2019 | 2018 |
|--|------|------|------|
| Interessi attivi e proventi assimilati | | | |
| Commissioni attive | | | |

4. Attività assicurative

Compilare la seguente sotto-sezione se la “*Tipologia di attività svolta*” dalla partecipata è: “*Attività assicurative*”.

| NOME DEL CAMPO | 2020 | 2019 | 2018 |
|---|------|------|------|
| I.1 Conto Tecnico dei rami danni - Premi di competenza, al netto delle cessioni in riassicurazione | | | |
| I.3 Conto Tecnico dei rami danni - Altri proventi tecnici, al netto delle cessioni in riassicurazione | | | |
| II.1 Conto Tecnico dei rami vita - Premi dell'esercizio, al netto delle cessioni in riassicurazione | | | |
| II.4 Conto Tecnico dei rami vita - Altri proventi tecnici, al netto delle cessioni in riassicurazione | | | |

QUOTA DI POSSESSO (quota diretta e/o indiretta)

| NOME DEL CAMPO | Indicazioni per la compilazione |
|---|---------------------------------|
| Tipologia di Partecipazione | Partecipazione diretta |
| Quota diretta ⁽⁵⁾ | 0,01 |
| Codice Fiscale Tramite ⁽⁶⁾ | |
| Denominazione Tramite (organismo) ⁽⁶⁾ | |
| Quota detenuta dalla Tramite nella società ⁽⁷⁾ | |

⁽⁵⁸⁾ Se la partecipazione è diretta o sia diretta che indiretta, inserire la quota detenuta direttamente dall'Amministrazione nella società.

⁽⁵⁹⁾ Compilare se per “Tipologia di Partecipazione” è stato indicato “Partecipazione Indiretta” o “Partecipazione diretta e indiretta”. Inserire CF e denominazione dell'ultima tramite attraverso la quale la società è indirettamente partecipata dall'Amministrazione.

⁽⁶⁰⁾ Inserire la quota di partecipazione che la “tramite” detiene nella società.

QUOTA DI POSSESSO – TIPO DI CONTROLLO

| NOME DEL CAMPO | Indicazioni per la compilazione |
|-------------------|---------------------------------|
| Tipo di controllo | nessuno |

INFORMAZIONI ED ESITO PER LA RAZIONALIZZAZIONE

| NOME DEL CAMPO | Indicazioni per la compilazione |
|--|---------------------------------|
| Partecipazione ancora detenuta alla data di adozione del provvedimento | Sì |
| Società controllata da una quotata | No |
| CF della società quotata controllante ⁽⁸⁾ | |
| Denominazione della società quotata controllante ⁽⁸⁾ | |

⁽⁶¹⁾ Compilare il campo solo se nel campo “Società controllata da una quotata” è stato scelto “sì”

I campi sottostanti non devono essere compilati se la partecipazione non è più detenuta alla data di adozione del provvedimento e/o la società partecipata è controllata da una società quotata.

| | |
|--|--|
| La partecipata svolge un'attività di produzione di beni e servizi a favore dell'Amministrazione? | No |
| Attività svolta dalla Partecipata | produzione di servizi economici di interesse generale a rete - affidato con procedura ad evidenza pubblica - anche fuori ambito territoriale di riferimento (art.4, c. 9bis) |

| NOME DEL CAMPO | Indicazioni per la compilazione |
|--|--|
| Descrizione dell'attività | produzione di gas, distribuzione di combustibili gassosi mediante condotte |
| Quota % di partecipazione detenuta dal soggetto privato ⁽⁹⁾ | |
| Svolgimento di attività analoghe a quelle svolte da altre società (art.20, c.2 lett.c) | no |
| Necessità di contenimento dei costi di funzionamento (art.20, c.2 lett.f) | no |
| Necessità di aggregazione di società (art.20, c.2 lett.g) | no |
| L'Amministrazione ha fissato, con proprio provvedimento, obiettivi specifici sui costi di funzionamento della partecipata? (art.19, c. 5) ⁽¹⁰⁾ | no |
| Esito della revisione periodica | mantenimento senza interventi |
| Modalità (razionalizzazione) ⁽¹¹⁾ | Scegliere un elemento. |
| Termine previsto per la razionalizzazione ⁽¹¹⁾ | |
| Note* | La società opera nel campo del servizio della distribuzione del gas metano, considerabile servizio di interesse generale per tutta la Comunità a cui viene fornito. E' in itinere l'ipotesi di ampliare il servizio anche ai comuni non ancora metanizzati (Rendena, Giudicarie esteriori) |

⁽⁶²⁾ Compilare il campo se “Attività svolta dalla Partecipata” precedentemente selezionata è “realizzazione e gestione di opera pubblica ovvero organizzazione e gestione di servizio di interesse generale tramite PPP (Art.4, c.2, lett.c)”.

⁽⁶³⁾ Compilare il campo se “Tipo di controllo” è stato selezionato elemento diverso da “nessuno”.

⁽⁶⁴⁾ Campo obbligatorio se per “Esito della revisione periodica” è stato selezionato “Razionalizzazione”.

*Campo con compilazione facoltativa.

DATI ANAGRAFICI DELLA PARTECIPATA

| NOME DEL CAMPO | Indicazioni per la compilazione |
|--|---------------------------------------|
| Codice Fiscale | 01846020228 |
| Denominazione | TERME VAL RENDENA SOCIETA' PER AZIONI |
| Anno di costituzione della società | 2003 |
| Forma giuridica | Società per azioni |
| Tipo di fondazione | Scegliere un elemento. |
| Altra forma giuridica | |
| Stato della Società | La società è attiva |
| Anno di inizio della procedura ⁽¹⁾ | |
| Società con azioni quotate in mercati regolamentati ⁽²⁾ | |
| Società che ha emesso strumenti finanziari quotati in mercati regolamentati (ex TUSP) ⁽²⁾ | |
| La società è un GAL ⁽²⁾ | |

⁽⁶⁵⁾ Compilare il campo "anno di inizio della procedura" solo se nel campo "stato della società" è stato selezionato un elemento diverso da "La società è attiva"

⁽⁶⁶⁾ Nell'applicativo le società emittenti azioni o strumenti finanziari in mercati regolamentati e i Gruppi di Azione Locale (GAL) sono individuati mediante elenchi ufficiali.

SEDE LEGALE DELLA PARTECIPATA

| NOME DEL CAMPO | Indicazioni per la compilazione |
|----------------|---------------------------------|
| Stato | Italia |
| Provincia | Trento |
| Comune | Caderzone Terme |
| CAP* | Via Damiano Chiesa, n. 2 |
| Indirizzo* | |
| Telefono* | |
| FAX* | |
| Email* | info@borgosalute.inf |

*campo con compilazione facoltativa

SETTORE DI ATTIVITÀ DELLA PARTECIPATA

La lista dei codici Ateco è disponibile al link <http://www.istat.it/it/strumenti/definizioni-e-classificazioni/ateco-2007>

| NOME DEL CAMPO | Indicazioni per la compilazione |
|----------------|---------------------------------|
| Attività 1 | 96.04.20 |
| Attività 2* | |
| Attività 3* | |
| Attività 4* | |

*campo con compilazione facoltativa

| ULTERIORI INFORMAZIONI SULLA PARTECIPATA | |
|--|---------------------------------|
| NOME DEL CAMPO | Indicazioni per la compilazione |
| Società in house | no |
| Previsione nello statuto di limiti sul fatturato ⁽³⁾ | no |
| Società contenuta nell'allegato A al D.Lgs. n. 175/2016 | |
| Società a partecipazione pubblica di diritto singolare (art.1, c. 4, lett. A) | no |
| Riferimento normativo società di diritto singolare ⁽³⁾ | |
| La società adotta un sistema di contabilità analitica e separata | No |
| Specificare se la disciplina applicata è dettata da ⁽³⁾ | |
| Dichiarazione di cessione a titolo oneroso in Revisione straordinaria | No |
| Applicazione dell'art. 24, comma 5 bis | No |
| Società esclusa dall'applicazione dell'art. 4 con DPCM (art. 4, c. 9) | no |
| Società esclusa dall'applicazione dell'art. 4 con provvedimento del Presidente della Regione o delle Prov. Autonome (art. 4, c. 9) | no |
| Riferimento normativo atto esclusione ⁽⁴⁾ | |

⁽⁶⁷⁾ Compilare il campo solo se nel campo precedente è stato scelto "sì"

⁽⁶⁸⁾ Compilare il campo solo se in uno dei campi precedenti è stato scelto "sì"

| DATI DI BILANCIO PER LA VERIFICA TUSP | |
|--|---------------------------------------|
| NOME DEL CAMPO | Anno 2019 |
| Tipologia di attività svolta | Attività produttive di beni e servizi |
| Numero medio di dipendenti | 6 |
| Numero dei componenti dell'organo di amministrazione | 3 |
| Compenso dei componenti dell'organo di amministrazione | 0 |
| Numero dei componenti dell'organo di controllo | 4 |
| Compenso dei componenti dell'organo di controllo | 9.000,00 |

| NOME DEL CAMPO | 2020 | 2019 | 2018 | 2017 | 2016 |
|-----------------------|-----------|----------|------------|----------|----------|
| Approvazione bilancio | sì | sì | sì | sì | sì |
| Risultato d'esercizio | 48,345,00 | 4.903,00 | -33.943,00 | 1.096,00 | 1.207,00 |

ATTENZIONE: va compilata esclusivamente una delle seguenti quattro sotto-sezioni di "DATI DI BILANCIO PER LA VERIFICA TUSP", in funzione della tipologia di attività svolta dalla società.

1. Attività produttive di beni e servizi o Distretti tecnologici

Compilare la seguente sotto-sezione se la "Tipologia di attività svolta" dalla partecipata è: "Attività produttive di beni e servizi" o "Attività di promozione e sviluppo di progetti di ricerca finanziati (Distretti tecnologici)".

| NOME DEL CAMPO | 2020 | 2019 | 2018 |
|--|------------|------------|------------|
| A1) Ricavi delle vendite e delle prestazioni | 250.214,00 | 439.985,00 | 431.733,00 |
| A5) Altri Ricavi e Proventi | 67.349,00 | 7.150,00 | 7.129,00 |
| di cui Contributi in conto esercizio | 65.253,00 | 4.553,00 | 4.443,00 |

2. Attività di Holding

Compilare la seguente sotto-sezione se la "Tipologia di attività svolta" dalla partecipata è: "Attività consistenti nell'assunzione di partecipazioni in società esercenti attività diverse da quella creditizia e finanziaria (Holding)".

| NOME DEL CAMPO | 2020 | 2019 | 2018 |
|--|------|------|------|
| A1) Ricavi delle vendite e delle prestazioni | | | |
| A5) Altri Ricavi e Proventi | | | |
| di cui Contributi in conto esercizio | | | |
| C15) Proventi da partecipazioni | | | |
| C16) Altri proventi finanziari | | | |
| C17 bis) Utili e perdite su cambi | | | |

| | | | |
|---|--|--|--|
| D18 a) Rettifiche di valore di attività finanziarie - Rivalutazioni di partecipazioni | | | |
|---|--|--|--|

3. Attività bancarie e finanziarie

Compilare la seguente sotto-sezione se la “*Tipologia di attività svolta*” dalla partecipata è: “*Attività bancarie e finanziarie*”.

| NOME DEL CAMPO | 2020 | 2019 | 2018 |
|--|------|------|------|
| Interessi attivi e proventi assimilati | | | |
| Commissioni attive | | | |

4. Attività assicurative

Compilare la seguente sotto-sezione se la “*Tipologia di attività svolta*” dalla partecipata è: “*Attività assicurative*”.

| NOME DEL CAMPO | 2020 | 2019 | 2018 |
|---|------|------|------|
| I.1 Conto Tecnico dei rami danni - Premi di competenza, al netto delle cessioni in riassicurazione | | | |
| I.3 Conto Tecnico dei rami danni - Altri proventi tecnici, al netto delle cessioni in riassicurazione | | | |
| II.1 Conto Tecnico dei rami vita - Premi dell'esercizio, al netto delle cessioni in riassicurazione | | | |
| II.4 Conto Tecnico dei rami vita - Altri proventi tecnici, al netto delle cessioni in riassicurazione | | | |

QUOTA DI POSSESSO (quota diretta e/o indiretta)

| NOME DEL CAMPO | Indicazioni per la compilazione |
|---|---------------------------------|
| Tipologia di Partecipazione | Partecipazione diretta |
| Quota diretta ⁽⁵⁾ | 0,19 |
| Codice Fiscale Tramite ⁽⁶⁾ | |
| Denominazione Tramite (organismo) ⁽⁶⁾ | |
| Quota detenuta dalla Tramite nella società ⁽⁷⁾ | |

⁽⁶⁹⁾ Se la partecipazione è diretta o sia diretta che indiretta, inserire la quota detenuta direttamente dall'Amministrazione nella società.

⁽⁷⁰⁾ Compilare se per “Tipologia di Partecipazione” è stato indicato “Partecipazione Indiretta” o “Partecipazione diretta e indiretta”. Inserire CF e denominazione dell'ultima tramite attraverso la quale la società è indirettamente partecipata dall'Amministrazione.

⁽⁷¹⁾ Inserire la quota di partecipazione che la “tramite” detiene nella società.

QUOTA DI POSSESSO – TIPO DI CONTROLLO

| NOME DEL CAMPO | Indicazioni per la compilazione |
|-------------------|---------------------------------|
| Tipo di controllo | nessuno |

INFORMAZIONI ED ESITO PER LA RAZIONALIZZAZIONE

| NOME DEL CAMPO | Indicazioni per la compilazione |
|--|---------------------------------|
| Partecipazione ancora detenuta alla data di adozione del provvedimento | Sì |
| Società controllata da una quotata | No |
| CF della società quotata controllante ⁽⁸⁾ | |
| Denominazione della società quotata controllante ⁽⁸⁾ | |

⁽⁷²⁾ Compilare il campo solo se nel campo “Società controllata da una quotata” è stato scelto “sì”

I campi sottostanti non devono essere compilati se la partecipazione non è più detenuta alla data di adozione del provvedimento e/o la società partecipata è controllata da una società quotata.

| | |
|--|---|
| La partecipata svolge un'attività di produzione di beni e servizi a favore dell'Amministrazione? | Sì |
| Attività svolta dalla Partecipata | produzione di un servizio di interesse generale (Art. 4, c. 2, lett. a) |
| Descrizione dell'attività | Gestione stabilimenti Termali |
| Quota % di partecipazione detenuta dal soggetto privato ⁽⁹⁾ | 27,66% |

| NOME DEL CAMPO | Indicazioni per la compilazione |
|---|---|
| Svolgimento di attività analoghe a quelle svolte da altre società (art.20, c.2 lett.c) | no |
| Necessità di contenimento dei costi di funzionamento (art.20, c.2 lett.f) | no |
| Necessità di aggregazione di società (art.20, c.2 lett.g) | no |
| L'Amministrazione ha fissato, con proprio provvedimento, obiettivi specifici sui costi di funzionamento della partecipata? (art.19, c. 5) ⁽¹⁰⁾ | no |
| Esito della revisione periodica | mantenimento senza interventi |
| Modalità (razionalizzazione) ⁽¹¹⁾ | Scegliere un elemento. |
| Termine previsto per la razionalizzazione ⁽¹¹⁾ | |
| Note* | La società ha lo scopo di gestire lo stabilimento termale di Caderzone Terme. E' interesse dei Comuni quello di erogare il servizio termale contribuendo così alla salute del benessere psicofisico innanzitutto dei residenti (che possono beneficiare, grazie alla partecipazione pubblica, di particolari agevolazioni per l'accesso agli stessi) e di valorizzare l'offerta turistica della Val Rendena in modo da favorire lo sviluppo sociale ed economico del territorio in ossequio all'art. 1 della L.P. 6/2011 e a salvaguardare la salute della persona. L'attività svolta dalla società si pone in rapporto di stretta necessità per il perseguimento dell'attività istituzionale del Comune. |

⁽⁷³⁾ Compilare il campo se “Attività svolta dalla Partecipata” precedentemente selezionata è “realizzazione e gestione di opera pubblica ovvero organizzazione e gestione di servizio di interesse generale tramite PPP (Art.4, c.2, lett.c)”.

⁽⁷⁴⁾ Compilare il campo se “Tipo di controllo” è stato selezionato elemento diverso da “nessuno”.

⁽⁷⁵⁾ Campo obbligatorio se per “Esito della revisione periodica” è stato selezionato “Razionalizzazione”.

*Campo con compilazione facoltativa.

DATI ANAGRAFICI DELLA PARTECIPATA

| NOME DEL CAMPO | Indicazioni per la compilazione |
|--|-----------------------------------|
| Codice Fiscale | 02031010222 |
| Denominazione | TREGAS S.r.l. |
| Anno di costituzione della società | 2007 |
| Forma giuridica | Società a responsabilità limitata |
| Tipo di fondazione | Scegliere un elemento. |
| Altra forma giuridica | |
| Stato della Società | La società è attiva |
| Anno di inizio della procedura ⁽¹⁾ | |
| Società con azioni quotate in mercati regolamentati ⁽²⁾ | no |
| Società che ha emesso strumenti finanziari quotati in mercati regolamentati (ex TUSP) ⁽²⁾ | no |
| La società è un GAL ⁽²⁾ | no |

⁽⁷⁶⁾ Compilare il campo "anno di inizio della procedura" solo se nel campo "stato della società" è stato selezionato un elemento diverso da "La società è attiva"

⁽⁷⁷⁾ Nell'applicativo le società emittenti azioni o strumenti finanziari in mercati regolamentati e i Gruppi di Azione Locale (GAL) sono individuati mediante elenchi ufficiali.

SEDE LEGALE DELLA PARTECIPATA

| NOME DEL CAMPO | Indicazioni per la compilazione |
|----------------|--|
| Stato | Italia |
| Provincia | Trento |
| Comune | Tione di Trento |
| CAP* | 38079 |
| Indirizzo* | Via Stenico, n. 11 |
| Telefono* | 0465321066 |
| FAX* | 0465324239 |
| Email* | tregas@pec.it |

*campo con compilazione facoltativa

SETTORE DI ATTIVITÀ DELLA PARTECIPATA

La lista dei codici Ateco è disponibile al link <http://www.istat.it/it/strumenti/definizioni-e-classificazioni/ateco-2007>

| NOME DEL CAMPO | Indicazioni per la compilazione |
|----------------|---|
| Attività 1 | Gestione di partecipazioni in altre società |
| Attività 2* | |
| Attività 3* | |
| Attività 4* | |

*campo con compilazione facoltativa

| ULTERIORI INFORMAZIONI SULLA PARTECIPATA | |
|--|---------------------------------|
| NOME DEL CAMPO | Indicazioni per la compilazione |
| Società in house | sì |
| Previsione nello statuto di limiti sul fatturato ⁽³⁾ | no |
| Società contenuta nell'allegato A al D.Lgs. n. 175/2016 | |
| Società a partecipazione pubblica di diritto singolare (art.1, c. 4, lett. A) | no |
| Riferimento normativo società di diritto singolare ⁽³⁾ | |
| La società adotta un sistema di contabilità analitica e separata | No |
| Specificare se la disciplina applicata è dettata da ⁽³⁾ | |
| Dichiarazione di cessione a titolo oneroso in Revisione straordinaria | No |
| Applicazione dell'art. 24, comma 5 bis | No |
| Società esclusa dall'applicazione dell'art. 4 con DPCM (art. 4, c. 9) | no |
| Società esclusa dall'applicazione dell'art. 4 con provvedimento del Presidente della Regione o delle Prov. Autonome (art. 4, c. 9) | no |
| Riferimento normativo atto esclusione ⁽⁴⁾ | |

⁽⁷⁸⁾ Compilare il campo solo se nel campo precedente è stato scelto “sì”

⁽⁷⁹⁾ Compilare il campo solo se in uno dei campi precedenti è stato scelto “sì”

| DATI DI BILANCIO PER LA VERIFICA TUSP | |
|--|---|
| NOME DEL CAMPO | Anno 2020 |
| Tipologia di attività svolta | Attività consistenti nell'assunzione di partecipazioni in società esercenti attività diverse da quella creditizia e finanziaria (Holding) |
| Numero medio di dipendenti | 0 |
| Numero dei componenti dell'organo di amministrazione | 1 |
| Compenso dei componenti dell'organo di amministrazione | 0 |
| Numero dei componenti dell'organo di controllo | 1 |
| Compenso dei componenti dell'organo di controllo | 5.015,00 |

| NOME DEL CAMPO | 2020 | 2019 | 2018 | 2017 | 2016 |
|-----------------------|-----------|------------|-----------|------------|------------|
| Approvazione bilancio | sì | sì | sì | sì | sì |
| Risultato d'esercizio | 91.599,00 | 125.414,00 | 93.512,00 | 135.136,00 | 108.904,00 |

ATTENZIONE: va compilata esclusivamente una delle seguenti quattro sotto-sezioni di “DATI DI BILANCIO PER LA VERIFICA TUSP”, in funzione della tipologia di attività svolta dalla società.

1. Attività produttive di beni e servizi o Distretti tecnologici

Compilare la seguente sotto-sezione se la “*Tipologia di attività svolta*” dalla partecipata è: “Attività produttive di beni e servizi” o “*Attività di promozione e sviluppo di progetti di ricerca finanziati (Distretti tecnologici)*”.

| NOME DEL CAMPO | 2020 | 2019 | 2018 |
|--|------|------|------|
| A1) Ricavi delle vendite e delle prestazioni | | | |
| A5) Altri Ricavi e Proventi | | | |
| di cui Contributi in conto esercizio | | | |

2. Attività di Holding

Compilare la seguente sotto-sezione se la “*Tipologia di attività svolta*” dalla partecipata è: “*Attività consistenti nell'assunzione di partecipazioni in società esercenti attività diverse da quella creditizia e finanziaria (Holding)*”.

| NOME DEL CAMPO | 2020 | 2019 | 2018 |
|--|------|-------|------|
| A1) Ricavi delle vendite e delle prestazioni | | | |
| A5) Altri Ricavi e Proventi | | 10,00 | 1,00 |
| di cui Contributi in conto esercizio | | | |

| | | | |
|---|-----------|------------|------------|
| C15) Proventi da partecipazioni | 104.60,00 | 142.800,00 | 117.600,00 |
| C16) Altri proventi finanziari | 578,00 | 389,00 | 2.250,00 |
| C17 bis) Utili e perdite su cambi | | | |
| D18 a) Rettifiche di valore di attività finanziarie - Rivalutazioni di partecipazioni | | | |

3. Attività bancarie e finanziarie

Compilare la seguente sotto-sezione se la “*Tipologia di attività svolta*” dalla partecipata è: “*Attività bancarie e finanziarie*”.

| NOME DEL CAMPO | 2020 | 2019 | 2018 |
|--|------|------|------|
| Interessi attivi e proventi assimilati | | | |
| Commissioni attive | | | |

4. Attività assicurative

Compilare la seguente sotto-sezione se la “*Tipologia di attività svolta*” dalla partecipata è: “*Attività assicurative*”.

| NOME DEL CAMPO | 2020 | 2019 | 2018 |
|---|------|------|------|
| I.1 Conto Tecnico dei rami danni - Premi di competenza, al netto delle cessioni in riassicurazione | | | |
| I.3 Conto Tecnico dei rami danni - Altri proventi tecnici, al netto delle cessioni in riassicurazione | | | |
| II.1 Conto Tecnico dei rami vita - Premi dell'esercizio, al netto delle cessioni in riassicurazione | | | |
| II.4 Conto Tecnico dei rami vita - Altri proventi tecnici, al netto delle cessioni in riassicurazione | | | |

QUOTA DI POSSESSO (quota diretta e/o indiretta)

| NOME DEL CAMPO | Indicazioni per la compilazione |
|---|---------------------------------|
| Tipologia di Partecipazione | Partecipazione diretta |
| Quota diretta ⁽⁵⁾ | 0,01637677 |
| Codice Fiscale Tramite ⁽⁶⁾ | |
| Denominazione Tramite (organismo) ⁽⁶⁾ | |
| Quota detenuta dalla Tramite nella società ⁽⁷⁾ | |

⁽⁸⁰⁾ Se la partecipazione è diretta o sia diretta che indiretta, inserire la quota detenuta direttamente dall'Amministrazione nella società.

⁽⁸¹⁾ Compilare se per “Tipologia di Partecipazione” è stato indicato “Partecipazione Indiretta” o “Partecipazione diretta e indiretta”. Inserire CF e denominazione dell'ultima tramite attraverso la quale la società è indirettamente partecipata dall'Amministrazione.

⁽⁸²⁾ Inserire la quota di partecipazione che la “tramite” detiene nella società.

QUOTA DI POSSESSO – TIPO DI CONTROLLO

| NOME DEL CAMPO | Indicazioni per la compilazione |
|-------------------|---------------------------------|
| Tipo di controllo | nessuno |

INFORMAZIONI ED ESITO PER LA RAZIONALIZZAZIONE

| NOME DEL CAMPO | Indicazioni per la compilazione |
|--|---------------------------------|
| Partecipazione ancora detenuta alla data di adozione del provvedimento | Sì |
| Società controllata da una quotata | No |
| CF della società quotata controllante ⁽⁸⁾ | |
| Denominazione della società quotata controllante ⁽⁸⁾ | |

⁽⁸³⁾ Compilare il campo solo se nel campo “Società controllata da una quotata” è stato scelto “sì”

I campi sottostanti non devono essere compilati se la partecipazione non è più detenuta alla data di adozione del provvedimento e/o la società partecipata è controllata da una società quotata.

| NOME DEL CAMPO | Indicazioni per la compilazione |
|---|--|
| La partecipata svolge un'attività di produzione di beni e servizi a favore dell'Amministrazione? | No |
| Attività svolta dalla Partecipata | attività diversa dalle precedenti |
| Descrizione dell'attività | Distribuzione di combustibili gassosi mediante condotte e gestione finanziaria della partecipazione in società avente ad oggetto la distribuzione e trasporto di gas naturale |
| Quota % di partecipazione detenuta dal soggetto privato ⁽⁹⁾ | |
| Svolgimento di attività analoghe a quelle svolte da altre società (art.20, c.2 lett.c) | no |
| Necessità di contenimento dei costi di funzionamento (art.20, c.2 lett.f) | no |
| Necessita di aggregazione di società (art.20, c.2 lett.g) | no |
| L'Amministrazione ha fissato, con proprio provvedimento, obiettivi specifici sui costi di funzionamento della partecipata? (art.19, c. 5) ⁽¹⁰⁾ | no |
| Esito della revisione periodica | mantenimento senza interventi |
| Modalità (razionalizzazione) ⁽¹¹⁾ | Scegliere un elemento. |
| Termine previsto per la razionalizzazione ⁽¹¹⁾ | |
| Note* | La società non ha dipendenti in quanto, di fatto, si occupa di partecipazione azionaria in una società di trasporto gas (Retragas). La normativa provinciale (art.18 c. 3 bis 1 LP 10/2/2005 n. 1 e s.m.) prevede che per le società che hanno quale oggetto sociale la gestione di partecipazioni societarie l'assenza di dipendenti non è causa di razionalizzazione. La mancanza di fatturato è connessa al fatto che la società gestisce unicamente una partecipazione azionaria, introita il dividendo quale utile e lo distribuisce ai soci. Si è in attesa dell'attuazione del Piano energetico ambientale provinciale 2013 - 2020 nel quale è previsto l'ampliamento della rete di distribuzione del gas anche da Tione di Trento a Pinzolo. Non si ravvisano motivi di dismissione o razionalizzazione trattandosi di società che genera utile per i Comuni soci. |

⁽⁸⁴⁾ Compilare il campo se "Attività svolta dalla Partecipata" precedentemente selezionata è "realizzazione e gestione di opera pubblica ovvero organizzazione e gestione di servizio di interesse generale tramite PPP (Art.4, c.2, lett.c)".

⁽⁸⁵⁾ Compilare il campo se "Tipo di controllo" è stato selezionato elemento diverso da "nessuno".

⁽⁸⁶⁾ Campo obbligatorio se per "Esito della revisione periodica" è stato selezionato "Razionalizzazione".

*Campo con compilazione facoltativa.

DATI ANAGRAFICI DELLA PARTECIPATA

| NOME DEL CAMPO | Indicazioni per la compilazione |
|--|---------------------------------|
| Codice Fiscale | 00180360224 |
| Denominazione | FUNIVIE PINZOLO S.P.A. |
| Anno di costituzione della società | 1968 |
| Forma giuridica | Società per azioni |
| Tipo di fondazione | Scegliere un elemento. |
| Altra forma giuridica | |
| Stato della Società | La Società è attiva |
| Anno di inizio della procedura ⁽¹⁾ | |
| Società con azioni quotate in mercati regolamentati ⁽²⁾ | no |
| Società che ha emesso strumenti finanziari quotati in mercati regolamentati (ex TUSP) ⁽²⁾ | no |
| La società è un GAL ⁽²⁾ | no |

⁽⁸⁷⁾ Compilare il campo “anno di inizio della procedura” solo se nel campo “stato della società” è stato selezionato un elemento diverso da “La società è attiva”

⁽⁸⁸⁾ Nell’applicativo le società emittenti azioni o strumenti finanziari in mercati regolamentati e i Gruppi di Azione Locale (GAL) sono individuati mediante elenchi ufficiali.

SEDE LEGALE DELLA PARTECIPATA

| NOME DEL CAMPO | Indicazioni per la compilazione |
|----------------|---------------------------------|
| Stato | Italia |
| Provincia | Trento |
| Comune | Pinzolo |
| CAP* | 38086 |
| Indirizzo* | Via Bolognini, n. 84 |
| Telefono* | 0465-501256 |
| FAX* | 0465-503585 |
| Email* | funiviepinzolo@pec.it |

*campo con compilazione facoltativa

SETTORE DI ATTIVITÀ DELLA PARTECIPATA

La lista dei codici Ateco è disponibile al link <http://www.istat.it/it/strumenti/definizioni-e-classificazioni/ateco-2007>

| NOME DEL CAMPO | Indicazioni per la compilazione |
|----------------|---|
| Attività 1 | 49.39.01 – Gestione di funicolari, ski-lift e seggiovie non facenti parte dei sistemi di transito urbano o suburbano. |
| Attività 2* | |
| Attività 3* | |
| Attività 4* | |

*campo con compilazione facoltativa

| ULTERIORI INFORMAZIONI SULLA PARTECIPATA | |
|--|---------------------------------|
| NOME DEL CAMPO | Indicazioni per la compilazione |
| Società in house | no |
| Previsione nello statuto di limiti sul fatturato ⁽³⁾ | no |
| Società contenuta nell'allegato A al D.Lgs. n. 175/2016 | |
| Società a partecipazione pubblica di diritto singolare (art.1, c. 4, lett. A) | no |
| Riferimento normativo società di diritto singolare ⁽³⁾ | |
| La società adotta un sistema di contabilità analitica e separata | No |
| Specificare se la disciplina applicata è dettata da ⁽³⁾ | |
| Dichiarazione di cessione a titolo oneroso in Revisione straordinaria | No |
| Applicazione dell'art. 24, comma 5 bis | No |
| Società esclusa dall'applicazione dell'art. 4 con DPCM (art. 4, c. 9) | no |
| Società esclusa dall'applicazione dell'art. 4 con provvedimento del Presidente della Regione o delle Prov. Autonome (art. 4, c. 9) | no |
| Riferimento normativo atto esclusione ⁽⁴⁾ | |

⁽⁸⁹⁾ Compilare il campo solo se nel campo precedente è stato scelto "sì"

⁽⁹⁰⁾ Compilare il campo solo se in uno dei campi precedenti è stato scelto "sì"

| DATI DI BILANCIO PER LA VERIFICA TUSP | |
|--|---------------------------------------|
| NOME DEL CAMPO | Anno 2020 |
| Tipologia di attività svolta | Attività produttive di beni e servizi |
| Numero medio di dipendenti | 24 |
| Numero dei componenti dell'organo di amministrazione | 20 |
| Compenso dei componenti dell'organo di amministrazione | 36.626,00 |
| Numero dei componenti dell'organo di controllo | 3 |
| Compenso dei componenti dell'organo di controllo | 26.396,00 |

| NOME DEL CAMPO | 2020 | 2019 | 2018 | 2017 | 2016 |
|-----------------------|-------------|-----------|-----------|-----------|-----------|
| Approvazione bilancio | sì | sì | sì | sì | sì |
| Risultato d'esercizio | -115.524,00 | 7.110.741 | 7.101.821 | 6.128.289 | 4.409.964 |

ATTENZIONE: va compilata esclusivamente una delle seguenti quattro sotto-sezioni di "DATI DI BILANCIO PER LA VERIFICA TUSP", in funzione della tipologia di attività svolta dalla società.

1. Attività produttive di beni e servizi o Distretti tecnologici

Compilare la seguente sotto-sezione se la "Tipologia di attività svolta" dalla partecipata è: "Attività produttive di beni e servizi" o "Attività di promozione e sviluppo di progetti di ricerca finanziati (Distretti tecnologici)".

| NOME DEL CAMPO | 2020 | 2019 | 2018 |
|--|--------------|---------------|---------------|
| A1) Ricavi delle vendite e delle prestazioni | 665.979,00 | 31.964.306,00 | 33.211.955,00 |
| A5) Altri Ricavi e Proventi | 3.884.151,00 | 3.664.090,00 | 3.715.386,00 |
| di cui Contributi in conto esercizio | 3.532.625,00 | | |

2. Attività di Holding

Compilare la seguente sotto-sezione se la "Tipologia di attività svolta" dalla partecipata è: "Attività consistenti nell'assunzione di partecipazioni in società esercenti attività diverse da quella creditizia e finanziaria (Holding)".

| NOME DEL CAMPO | 2020 | 2019 | 2018 |
|--|------|------|------|
| A1) Ricavi delle vendite e delle prestazioni | | | |
| A5) Altri Ricavi e Proventi | | | |
| di cui Contributi in conto esercizio | | | |
| C15) Proventi da partecipazioni | | | |
| C16) Altri proventi finanziari | | | |
| C17 bis) Utili e perdite su cambi | | | |

| | | | |
|---|--|--|--|
| D18 a) Rettifiche di valore di attività finanziarie - Rivalutazioni di partecipazioni | | | |
|---|--|--|--|

Compilare la seguente sotto-sezione se la “*Tipologia di attività svolta*” dalla partecipata è: “*Attività bancarie e finanziarie*”.

| NOME DEL CAMPO | 2020 | 2019 | 2018 |
|--|------|------|------|
| Interessi attivi e proventi assimilati | | | |
| Commissioni attive | | | |

4. Attività assicurative

Compilare la seguente sotto-sezione se la “*Tipologia di attività svolta*” dalla partecipata è: “*Attività assicurative*”.

| NOME DEL CAMPO | 2020 | 2019 | 2018 |
|---|------|------|------|
| I.1 Conto Tecnico dei rami danni - Premi di competenza, al netto delle cessioni in riassicurazione | | | |
| I.3 Conto Tecnico dei rami danni - Altri proventi tecnici, al netto delle cessioni in riassicurazione | | | |
| II.1 Conto Tecnico dei rami vita - Premi dell'esercizio, al netto delle cessioni in riassicurazione | | | |
| II.4 Conto Tecnico dei rami vita - Altri proventi tecnici, al netto delle cessioni in riassicurazione | | | |

QUOTA DI POSSESSO (quota diretta e/o indiretta)

| NOME DEL CAMPO | Indicazioni per la compilazione |
|---|---------------------------------|
| Tipologia di Partecipazione | Partecipazione diretta |
| Quota diretta ⁽⁵⁾ | 1,79% |
| Codice Fiscale Tramite ⁽⁶⁾ | |
| Denominazione Tramite (organismo) ⁽⁶⁾ | |
| Quota detenuta dalla Tramite nella società ⁽⁷⁾ | |

⁽⁹¹⁾ Se la partecipazione è diretta o sia diretta che indiretta, inserire la quota detenuta direttamente dall'Amministrazione nella società.

⁽⁹²⁾ Compilare se per “Tipologia di Partecipazione” è stato indicato “Partecipazione Indiretta” o “Partecipazione diretta e indiretta”. Inserire CF e denominazione dell'ultima tramite attraverso la quale la società è indirettamente partecipata dall'Amministrazione.

⁽⁹³⁾ Inserire la quota di partecipazione che la “tramite” detiene nella società.

QUOTA DI POSSESSO – TIPO DI CONTROLLO

| NOME DEL CAMPO | Indicazioni per la compilazione |
|-------------------|---------------------------------|
| Tipo di controllo | nessuno |

INFORMAZIONI ED ESITO PER LA RAZIONALIZZAZIONE

| NOME DEL CAMPO | Indicazioni per la compilazione |
|--|---------------------------------|
| Partecipazione ancora detenuta alla data di adozione del provvedimento | Sì |
| Società controllata da una quotata | No |
| CF della società quotata controllante ⁽⁸⁾ | |
| Denominazione della società quotata controllante ⁽⁸⁾ | |

⁽⁹⁴⁾ Compilare il campo solo se nel campo “Società controllata da una quotata” è stato scelto “sì”

I campi sottostanti non devono essere compilati se la partecipazione non è più detenuta alla data di adozione del provvedimento e/o la società partecipata è controllata da una società quotata.

| | |
|--|---|
| La partecipata svolge un'attività di produzione di beni e servizi a favore dell'Amministrazione? | Sì |
| Attività svolta dalla Partecipata | realizzazione e gestione di impianti di trasporto a fune per la mobilità turistico-sportiva esercitati in aree montane (Art. 4, c. 7) |
| Descrizione dell'attività | Gestione impianti a fune del comprensorio sciistico Pinzolo-Madonna di Campiglio |
| Quota % di partecipazione detenuta dal soggetto privato ⁽⁹⁾ | |

| NOME DEL CAMPO | Indicazioni per la compilazione |
|---|---------------------------------|
| Svolgimento di attività analoghe a quelle svolte da altre società (art.20, c.2 lett.c) | no |
| Necessità di contenimento dei costi di funzionamento (art.20, c.2 lett.f) | no |
| Necessità di aggregazione di società (art.20, c.2 lett.g) | no |
| L'Amministrazione ha fissato, con proprio provvedimento, obiettivi specifici sui costi di funzionamento della partecipata? (art.19, c, 5) ⁽¹⁰⁾ | no |
| Esito della revisione periodica | mantenimento senza interventi |
| Modalità (razionalizzazione) ⁽¹¹⁾ | Scegliere un elemento. |
| Termine previsto per la razionalizzazione ⁽¹¹⁾ | |
| Note* | |

⁽⁹⁵⁾ Compilare il campo se “Attività svolta dalla Partecipata” precedentemente selezionata è “realizzazione e gestione di opera pubblica ovvero organizzazione e gestione di servizio di interesse generale tramite PPP (Art.4, c.2, lett.c)”.

⁽⁹⁶⁾ Compilare il campo se “Tipo di controllo” è stato selezionato elemento diverso da “nessuno”.

⁽⁹⁷⁾ Campo obbligatorio se per “Esito della revisione periodica” è stato selezionato “Razionalizzazione”.

*Campo con compilazione facoltativa.

Centro Servizi Condivisi S.c.a.r.l.

DATI ANAGRAFICI DELLA PARTECIPATA

| NOME DEL CAMPO | Indicazioni per la compilazione |
|--|--|
| Codice Fiscale | 02307490223 |
| Denominazione | Centro Servizi Condivisi S.c.a.r.l. |
| Anno di costituzione della società | 2013 |
| Forma giuridica | Società consortile a responsabilità limitata |
| Tipo di fondazione | Scegliere un elemento. |
| Altra forma giuridica | |
| Stato della Società | La società è attiva |
| Anno di inizio della procedura ⁽¹⁾ | |
| Società con azioni quotate in mercati regolamentati ⁽²⁾ | no |
| Società che ha emesso strumenti finanziari quotati in mercati regolamentati (ex TUSP) ⁽²⁾ | no |
| La società è un GAL ⁽²⁾ | no |

⁽⁹⁸⁾ Compilare il campo "anno di inizio della procedura" solo se nel campo "stato della società" è stato selezionato un elemento diverso da "La società è attiva"

⁽⁹⁹⁾ Nell'applicativo le società emittenti azioni o strumenti finanziari in mercati regolamentati e i Gruppi di Azione Locale (GAL) sono individuati mediante elenchi ufficiali.

SEDE LEGALE DELLA PARTECIPATA

| NOME DEL CAMPO | Indicazioni per la compilazione |
|----------------|---------------------------------|
| Stato | Italia |
| Provincia | Trento |
| Comune | Rovereto |
| CAP* | 38068 |
| Indirizzo* | Via Fortunato Zeni, 8 |
| Telefono* | 0461/1828000 |
| FAX* | --- |
| Email* | ccsc@pec.ccsc.it |

*campo con compilazione facoltativa

SETTORE DI ATTIVITÀ DELLA PARTECIPATA

La lista dei codici Ateco è disponibile al link <http://www.istat.it/it/strumenti/definizioni-e-classificazioni/ateco-2007>

| NOME DEL CAMPO | Indicazioni per la compilazione |
|----------------------------------|---------------------------------|
| Attività 1 | 82.99.99 |
| Peso indicativo dell'attività % | |
| Attività 2* | |
| Peso indicativo dell'attività %* | |
| Attività 3* | |
| Peso indicativo dell'attività %* | |
| Attività 4* | |
| Peso indicativo dell'attività %* | |

*campo con compilazione facoltativa

| ULTERIORI INFORMAZIONI SULLA PARTECIPATA | |
|---|---|
| NOME DEL CAMPO | Indicazioni per la compilazione |
| Società in house | sì |
| Previsione nello statuto di limiti sul fatturato ⁽³⁾ | sì |
| Società contenuta nell'allegato A al D.Lgs. n. 175/2016 | no |
| Società a partecipazione pubblica di diritto singolare (art.1, c. 4, lett. A) | sì |
| Riferimento normativo società di diritto singolare ⁽³⁾ | art. 7 Legge Provinciale 27/12/2010 n. 27 |
| La partecipata svolge attività economiche protette da diritti speciali o esclusivi insieme con altre attività svolte in regime di mercato | no |
| Riferimento normativo società con diritti speciali o esclusivi insieme con altre attività svolte in regime di mercato ⁽³⁾ | |
| Società esclusa dall'applicazione dell'art. 4 con DPCM (art. 4, c. 9) | no |
| Società esclusa dall'applicazione dell'art. 4 con provvedimento del Presidente della Regione o delle Prov. Autonome (art. 4, c. 9) | no |
| Riferimento normativo atto esclusione ⁽⁴⁾ | |

⁽¹⁰⁰⁾ Compilare il campo solo se nel campo precedente è stato scelto “sì”

⁽¹⁰¹⁾ Compilare il campo solo se in uno dei campi precedenti è stato scelto “sì”

| DATI DI BILANCIO PER LA VERIFICA TUSP | |
|--|--|
| NOME DEL CAMPO | Anno 2019 |
| Tipologia di attività svolta | Servizi amministrativi, legale e di controlli interni a favore delle società consorziate |
| Numero medio di dipendenti | 0 |
| Numero dei componenti dell'organo di amministrazione | 3 |
| Compenso dei componenti dell'organo di amministrazione | 0 |
| Numero dei componenti dell'organo di controllo | 1 |
| Compenso dei componenti dell'organo di controllo | 4.160 |

| NOME DEL CAMPO | 2019 | 2018 | 2017 | 2016 | 2015 |
|-----------------------|------|------|------|------|------|
| Approvazione bilancio | sì | sì | sì | sì | sì |
| Risultato d'esercizio | 0 | 0 | 0 | 0 | 772 |

ATTENZIONE: va compilata esclusivamente una delle seguenti quattro sotto-sezioni di “DATI DI BILANCIO PER LA VERIFICA TUSP”, in funzione della tipologia di attività svolta dalla società.

1. Attività produttive di beni e servizi o Distretti tecnologici

Compilare la seguente sotto-sezione se la “*Tipologia di attività svolta*” dalla partecipata è: “Attività produttive di beni e servizi” o “*Attività di promozione e sviluppo di progetti di ricerca finanziati (Distretti tecnologici)*”.

| NOME DEL CAMPO | 2019 | 2018 | 2017 |
|--|---------|---------|-----------|
| A1) Ricavi delle vendite e delle prestazioni | 640.282 | 904.490 | 1.121.458 |
| A5) Altri Ricavi e Proventi | 542 | 0 | 2 |
| di cui Contributi in conto esercizio | 0 | 0 | 0 |

2. Attività di Holding

Compilare la seguente sotto-sezione se la “*Tipologia di attività svolta*” dalla partecipata è: “*Attività consistenti nell'assunzione di partecipazioni in società esercenti attività diverse da quella creditizia e finanziaria (Holding)*”.

| NOME DEL CAMPO | 2019 | 2018 | 2017 |
|---|------|------|------|
| A1) Ricavi delle vendite e delle prestazioni | | | |
| A5) Altri Ricavi e Proventi | | | |
| di cui Contributi in conto esercizio | | | |
| C15) Proventi da partecipazioni | | | |
| C16) Altri proventi finanziari | | | |
| C17 bis) Utili e perdite su cambi | | | |
| D18 a) Rettifiche di valore di attività finanziarie - Rivalutazioni di partecipazioni | | | |

3. Attività bancarie e finanziarie

Compilare la seguente sotto-sezione se la “*Tipologia di attività svolta*” dalla partecipata è: “*Attività bancarie e finanziarie*”.

| NOME DEL CAMPO | 2019 | 2018 | 2017 |
|--|------|------|------|
| Interessi attivi e proventi assimilati | | | |
| Commissioni attive | | | |

4. Attività assicurative

Compilare la seguente sotto-sezione se la “*Tipologia di attività svolta*” dalla partecipata è: “*Attività assicurative*”.

| NOME DEL CAMPO | 2019 | 2018 | 2017 |
|---|------|------|------|
| I.1 Conto Tecnico dei rami danni - Premi di competenza, al netto delle cessioni in riassicurazione | | | |
| I.3 Conto Tecnico dei rami danni - Altri proventi tecnici, al netto delle cessioni in riassicurazione | | | |
| II.1 Conto Tecnico dei rami vita - Premi dell'esercizio, al netto delle cessioni in riassicurazione | | | |
| II.4 Conto Tecnico dei rami vita - Altri proventi tecnici, al netto delle cessioni in riassicurazione | | | |

QUOTA DI POSSESSO (quota diretta e/o indiretta)

| NOME DEL CAMPO | Indicazioni per la compilazione |
|---|--|
| Tipologia di Partecipazione | Partecipazione indiretta |
| Quota diretta ⁽⁵⁾ | |
| Codice Fiscale Tramite ⁽⁶⁾ | (A) 00990320228; (B) 02002380224; |
| Denominazione Tramite (organismo) ⁽⁶⁾ | (A) Trentino Digitale S.p.A.; (B) Trentino Riscossioni S.p.A.; |
| Quota detenuta dalla Tramite nella società ⁽⁷⁾ | A) 12,5%; (B) 12,5%; |

⁽¹⁰²⁾ Se la partecipazione è diretta o sia diretta che indiretta, inserire la quota detenuta direttamente dall'Amministrazione nella società.

⁽¹⁰³⁾ Compilare se per “Tipologia di Partecipazione” è stato indicato “Partecipazione Indiretta” o “Partecipazione diretta e indiretta”. Inserire CF e denominazione dell'ultima tramite attraverso la quale la società è indirettamente partecipata dall'Amministrazione.

⁽¹⁰⁴⁾ Inserire la quota di partecipazione che la “tramite” detiene nella società.

QUOTA DI POSSESSO – TIPO DI CONTROLLO

| NOME DEL CAMPO | Indicazioni per la compilazione |
|-------------------|---------------------------------|
| Tipo di controllo | controllo analogo congiunto |

INFORMAZIONI ED ESITO PER LA RAZIONALIZZAZIONE

| NOME DEL CAMPO | Indicazioni per la compilazione |
|--|---------------------------------|
| Partecipazione ancora detenuta alla data di adozione del provvedimento | Sì |
| Società controllata da una quotata | No |
| CF della società quotata controllante ⁽⁸⁾ | |
| Denominazione della società quotata controllante ⁽⁸⁾ | |

⁽¹⁰⁵⁾ Compilare il campo solo se nel campo “Società controllata da una quotata” è stato scelto “sì”

I campi sottostanti non devono essere compilati se la partecipazione non è più detenuta alla data di adozione del provvedimento e/o la società partecipata è controllata da una società quotata.

| | |
|--|--|
| La partecipata svolge un'attività di produzione di beni e servizi a favore dell'Amministrazione? | Sì |
| Attività svolta dalla Partecipata | autoproduzione di beni o servizi strumentali all'ente o agli enti pubblici partecipanti o allo svolgimento delle loro funzioni (Art. 4, c. 2, lett. d) |

| NOME DEL CAMPO | Indicazioni per la compilazione |
|--|--|
| Descrizione dell'attività | Servizi amministrativi, legale e di controlli interni a favore delle società consorziate |
| Quota % di partecipazione detenuta dal soggetto privato ⁽⁹⁾ | |
| Svolgimento di attività analoghe a quelle svolte da altre società (art.20, c.2 lett.c) | no |
| Necessità di contenimento dei costi di funzionamento (art.20, c.2 lett.f) | no |
| Necessita di aggregazione di società (art.20, c.2 lett.g) | no |
| L'Amministrazione ha fissato, con proprio provvedimento, obiettivi specifici sui costi di funzionamento della partecipata? (art.19, c. 5) ⁽¹⁰⁾ | Scegliere un elemento. |
| Esito della revisione periodica | mantenimento senza interventi |
| Modalità (razionalizzazione) ⁽¹¹⁾ | Scegliere un elemento. |
| Termine previsto per la razionalizzazione ⁽¹¹⁾ | |
| Note* | |

⁽¹⁰⁶⁾ Compilare il campo se “Attività svolta dalla Partecipata” precedentemente selezionata è “realizzazione e gestione di opera pubblica ovvero organizzazione e gestione di servizio di interesse generale tramite PPP (Art.4, c.2, lett.c)”.

⁽¹⁰⁷⁾ Compilare il campo se “Tipo di controllo” è stato selezionato elemento diverso da “nessuno”.

⁽¹⁰⁸⁾ Campo obbligatorio se per “Esito della revisione periodica” è stato selezionato “Razionalizzazione”.

*Campo con compilazione facoltativa.

DATI ANAGRAFICI DELLA PARTECIPATA

| NOME DEL CAMPO | Indicazioni per la compilazione |
|--|---------------------------------|
| Codice Fiscale | 01932800228 |
| Denominazione | SET DISTRIBUZIONE SPA |
| Anno di costituzione della società | 2005 |
| Forma giuridica | Società per azioni |
| Tipo di fondazione | Scegliere un elemento. |
| Altra forma giuridica | |
| Stato della Società | La società è attiva |
| Anno di inizio della procedura ⁽¹⁾ | |
| Società con azioni quotate in mercati regolamentati ⁽²⁾ | no |
| Società che ha emesso strumenti finanziari quotati in mercati regolamentati (ex TUSP) ⁽²⁾ | no |
| La società è un GAL ⁽²⁾ | no |

⁽¹⁰⁹⁾ Compilare il campo "anno di inizio della procedura" solo se nel campo "stato della società" è stato selezionato un elemento diverso da "La società è attiva"

⁽¹¹⁰⁾ Nell'applicativo le società emittenti azioni o strumenti finanziari in mercati regolamentati e i Gruppi di Azione Locale (GAL) sono individuati mediante elenchi ufficiali.

SEDE LEGALE DELLA PARTECIPATA

| NOME DEL CAMPO | Indicazioni per la compilazione |
|----------------|---------------------------------|
| Stato | Italia |
| Provincia | Trento |
| Comune | Rovereto |
| CAP* | |
| Indirizzo* | |
| Telefono* | |
| FAX* | |
| Email* | |

*campo con compilazione facoltativa

SETTORE DI ATTIVITÀ DELLA PARTECIPATA

La lista dei codici Ateco è disponibile al link <http://www.istat.it/it/strumenti/definizioni-e-classificazioni/ateco-2007>

| NOME DEL CAMPO | Indicazioni per la compilazione |
|----------------------------------|---------------------------------|
| Attività 1 | 35.13.00 |
| Peso indicativo dell'attività % | 100% |
| Attività 2* | |
| Peso indicativo dell'attività %* | |
| Attività 3* | |
| Peso indicativo dell'attività %* | |
| Attività 4* | |
| Peso indicativo dell'attività %* | |

*campo con compilazione facoltativa

ULTERIORI INFORMAZIONI SULLA PARTECIPATA

| NOME DEL CAMPO | Indicazioni per la compilazione |
|---|---------------------------------|
| Società in house | no |
| Previsione nello statuto di limiti sul fatturato ⁽³⁾ | no |
| Società contenuta nell'allegato A al D.Lgs. n. 175/2016 | |
| Società a partecipazione pubblica di diritto singolare (art.1, c. 4, lett. A) | no |
| Riferimento normativo società di diritto singolare ⁽³⁾ | |
| La partecipata svolge attività economiche protette da diritti speciali o esclusivi insieme con altre attività svolte in regime di mercato | no |
| Riferimento normativo società con diritti speciali o esclusivi insieme con altre attività svolte in regime di mercato ⁽³⁾ | |
| Società esclusa dall'applicazione dell'art. 4 con DPCM (art. 4, c. 9) | no |
| Società esclusa dall'applicazione dell'art. 4 con provvedimento del Presidente della Regione o delle Prov. Autonome (art. 4, c. 9) | no |
| Riferimento normativo atto esclusione ⁽⁴⁾ | |

⁽¹¹¹⁾ Compilare il campo solo se nel campo precedente è stato scelto “sì”

⁽¹¹²⁾ Compilare il campo solo se in uno dei campi precedenti è stato scelto “sì”

DATI DI BILANCIO PER LA VERIFICA TUSP

| NOME DEL CAMPO | Anno 2019 |
|--|---------------------------------------|
| Tipologia di attività svolta | Attività produttive di beni e servizi |
| Numero medio di dipendenti | 271 |
| Numero dei componenti dell'organo di amministrazione | 6 |
| Compenso dei componenti dell'organo di amministrazione | 126.000 |
| Numero dei componenti dell'organo di controllo | 3 |
| Compenso dei componenti dell'organo di controllo | 36.000 |

| NOME DEL CAMPO | 2019 | 2018 | 2017 | 2016 | 2015 |
|-----------------------|------------|------------|------------|------------|------------|
| Approvazione bilancio | sì | sì | sì | sì | sì |
| Risultato d'esercizio | 15.963.333 | 20.153.626 | 11.625.032 | 10.696.150 | 12.080.108 |

ATTENZIONE: va compilata esclusivamente una delle seguenti quattro sotto-sezioni di

“DATI DI BILANCIO PER LA VERIFICA TUSP”, in funzione della tipologia di attività svolta dalla società.

1. Attività produttive di beni e servizi o Distretti tecnologici

Compilare la seguente sotto-sezione se la “*Tipologia di attività svolta*” dalla partecipata è: “Attività produttive di beni e servizi” o “*Attività di promozione e sviluppo di progetti di ricerca finanziati (Distretti tecnologici)*”.

| NOME DEL CAMPO | 2019 | 2018 | 2017 |
|--|------------|------------|------------|
| A1) Ricavi delle vendite e delle prestazioni | 81.165.455 | 78.627.442 | 75.712.489 |
| A5) Altri Ricavi e Proventi | 13.954.178 | 24.117.503 | 17.102.449 |
| di cui Contributi in conto esercizio | 33.478 | 28.284 | 26.540 |

2. Attività di Holding

Compilare la seguente sotto-sezione se la “*Tipologia di attività svolta*” dalla partecipata è: “*Attività consistenti nell'assunzione di partecipazioni in società esercenti attività diverse da quella creditizia e finanziaria (Holding)*”.

| NOME DEL CAMPO | 2019 | 2018 | 2017 |
|---|------|------|------|
| A1) Ricavi delle vendite e delle prestazioni | | | |
| A5) Altri Ricavi e Proventi | | | |
| di cui Contributi in conto esercizio | | | |
| C15) Proventi da partecipazioni | | | |
| C16) Altri proventi finanziari | | | |
| C17 bis) Utili e perdite su cambi | | | |
| D18 a) Rettifiche di valore di attività finanziarie - Rivalutazioni di partecipazioni | | | |

3. Attività bancarie e finanziarie

Compilare la seguente sotto-sezione se la “*Tipologia di attività svolta*” dalla partecipata è: “*Attività bancarie e finanziarie*”.

| NOME DEL CAMPO | 2019 | 2018 | 2017 |
|--|------|------|------|
| Interessi attivi e proventi assimilati | | | |
| Commissioni attive | | | |

4. Attività assicurative

Compilare la seguente sotto-sezione se la “*Tipologia di attività svolta*” dalla partecipata è: “*Attività assicurative*”.

| NOME DEL CAMPO | 2019 | 2018 | 2017 |
|---|------|------|------|
| I.1 Conto Tecnico dei rami danni - Premi di competenza, al netto delle cessioni in riassicurazione | | | |
| I.3 Conto Tecnico dei rami danni - Altri proventi tecnici, al netto delle cessioni in riassicurazione | | | |
| II.1 Conto Tecnico dei rami vita - Premi dell'esercizio, al netto delle cessioni in riassicurazione | | | |
| II.4 Conto Tecnico dei rami vita - Altri proventi tecnici, al netto delle cessioni in riassicurazione | | | |

QUOTA DI POSSESSO (quota diretta e/o indiretta)

| NOME DEL CAMPO | Indicazioni per la compilazione |
|---|---|
| Tipologia di Partecipazione | Partecipazione indiretta |
| Quota diretta ⁽⁵⁾ | |
| Codice Fiscale Tramite ⁽⁶⁾ | 01533550222 |
| Denominazione Tramite (organismo) ⁽⁶⁾ | Consorzio dei Comuni Trentini soc.coop. |
| Quota detenuta dalla Tramite nella società ⁽⁷⁾ | 0,05% |

⁽¹¹³⁾ Se la partecipazione è diretta o sia diretta che indiretta, inserire la quota detenuta direttamente dall'Amministrazione nella società.

⁽¹¹⁴⁾ Compilare se per “Tipologia di Partecipazione” è stato indicato “Partecipazione Indiretta” o “Partecipazione diretta e indiretta”. Inserire CF e denominazione dell'ultima tramite attraverso la quale la società è indirettamente partecipata dall'Amministrazione.

⁽¹¹⁵⁾ Inserire la quota di partecipazione che la “tramite” detiene nella società.

QUOTA DI POSSESSO – TIPO DI CONTROLLO

| NOME DEL CAMPO | Indicazioni per la compilazione |
|-------------------|---------------------------------|
| Tipo di controllo | nessuno |

INFORMAZIONI ED ESITO PER LA RAZIONALIZZAZIONE

| NOME DEL CAMPO | Indicazioni per la compilazione |
|--|---------------------------------|
| Partecipazione ancora detenuta alla data di adozione del provvedimento | Sì |
| Società controllata da una quotata | No |
| CF della società quotata controllante ⁽⁸⁾ | |
| Denominazione della società quotata controllante ⁽⁸⁾ | |

⁽¹¹⁶⁾ Compilare il campo solo se nel campo “Società controllata da una quotata” è stato scelto “sì”

I campi sottostanti non devono essere compilati se la partecipazione non è più detenuta alla data di adozione del provvedimento e/o la società partecipata è controllata da una società quotata.

| | |
|--|--|
| La partecipata svolge un'attività di produzione di beni e servizi a favore dell'Amministrazione? | No |
| Attività svolta dalla Partecipata | attività diversa dalle precedenti |
| Descrizione dell'attività | attività di distribuzione dell'energia elettrica – società che svolge attività elettrica, la cui detenibilità è ammessa dall'art. 24 co. 1 l.p. n. 27/2010 |

| NOME DEL CAMPO | Indicazioni per la compilazione |
|---|---------------------------------|
| Quota % di partecipazione detenuta dal soggetto privato ⁽⁹⁾ | |
| Svolgimento di attività analoghe a quelle svolte da altre società (art.20, c.2 lett.c) | no |
| Necessità di contenimento dei costi di funzionamento (art.20, c.2 lett.f) | no |
| Necessità di aggregazione di società (art.20, c.2 lett.g) | no |
| L'Amministrazione ha fissato, con proprio provvedimento, obiettivi specifici sui costi di funzionamento della partecipata? (art.19, c, 5) ⁽¹⁰⁾ | no |
| Esito della revisione periodica | mantenimento senza interventi |
| Modalità (razionalizzazione) ⁽¹¹⁾ | Scegliere un elemento. |
| Termine previsto per la razionalizzazione ⁽¹¹⁾ | |
| Note* | |

⁽¹¹⁷⁾ Compilare il campo se “Attività svolta dalla Partecipata” precedentemente selezionata è “realizzazione e gestione di opera pubblica ovvero organizzazione e gestione di servizio di interesse generale tramite PPP (Art.4, c.2, lett.c)”.

⁽¹¹⁸⁾ Compilare il campo se “Tipo di controllo” è stato selezionato elemento diverso da “nessuno”.

⁽¹¹⁹⁾ Campo obbligatorio se per “Esito della revisione periodica” è stato selezionato “Razionalizzazione”.

*Campo con compilazione facoltativa.

DATI ANAGRAFICI DELLA PARTECIPATA

| NOME DEL CAMPO | Indicazioni per la compilazione |
|--|--|
| Codice Fiscale | 00110640224 |
| Denominazione | Federazione trentina della cooperazione soc. coop. |
| Anno di costituzione della società | 1945 |
| Forma giuridica | Società cooperativa |
| Tipo di fondazione | Scegliere un elemento. |
| Altra forma giuridica | |
| Stato della Società | La società è attiva |
| Anno di inizio della procedura ⁽¹⁾ | |
| Società con azioni quotate in mercati regolamentati ⁽²⁾ | No |
| Società che ha emesso strumenti finanziari quotati in mercati regolamentati (ex TUSP) ⁽²⁾ | No |
| La società è un GAL ⁽²⁾ | No |

⁽¹²⁰⁾ Compilare il campo "anno di inizio della procedura" solo se nel campo "stato della società" è stato selezionato un elemento diverso da "La società è attiva"

⁽¹²¹⁾ Nell'applicativo le società emittenti azioni o strumenti finanziari in mercati regolamentati e i Gruppi di Azione Locale (GAL) sono individuati mediante elenchi ufficiali.

SEDE LEGALE DELLA PARTECIPATA

| NOME DEL CAMPO | Indicazioni per la compilazione |
|----------------|---------------------------------|
| Stato | Italia |
| Provincia | Trento |
| Comune | Trento |
| CAP* | |
| Indirizzo* | |
| Telefono* | |
| FAX* | |
| Email* | |

*campo con compilazione facoltativa

SETTORE DI ATTIVITÀ DELLA PARTECIPATA

La lista dei codici Ateco è disponibile al link <http://www.istat.it/it/strumenti/definizioni-e-classificazioni/ateco-2007>

| NOME DEL CAMPO | Indicazioni per la compilazione |
|----------------------------------|---------------------------------|
| Attività 1 | 82.99.99 |
| Peso indicativo dell'attività % | 100% |
| Attività 2* | |
| Peso indicativo dell'attività %* | |
| Attività 3* | |
| Peso indicativo dell'attività %* | |
| Attività 4* | |
| Peso indicativo dell'attività %* | |

*campo con compilazione facoltativa

ULTERIORI INFORMAZIONI SULLA PARTECIPATA

| NOME DEL CAMPO | Indicazioni per la compilazione |
|---|---------------------------------|
| Società in house | no |
| Previsione nello statuto di limiti sul fatturato ⁽³⁾ | no |
| Società contenuta nell'allegato A al D.Lgs. n. 175/2016 | |
| Società a partecipazione pubblica di diritto singolare (art.1, c. 4, lett. A) | no |
| Riferimento normativo società di diritto singolare ⁽³⁾ | |
| La partecipata svolge attività economiche protette da diritti speciali o esclusivi insieme con altre attività svolte in regime di mercato | no |
| Riferimento normativo società con diritti speciali o esclusivi insieme con altre attività svolte in regime di mercato ⁽³⁾ | |
| Società esclusa dall'applicazione dell'art. 4 con DPCM (art. 4, c. 9) | no |
| Società esclusa dall'applicazione dell'art. 4 con provvedimento del Presidente della Regione o delle Prov. Autonome (art. 4, c. 9) | no |
| Riferimento normativo atto esclusione ⁽⁴⁾ | |

⁽¹²²⁾ Compilare il campo solo se nel campo precedente è stato scelto "sì"

⁽¹²³⁾ Compilare il campo solo se in uno dei campi precedenti è stato scelto "sì"

DATI DI BILANCIO PER LA VERIFICA TUSP

| NOME DEL CAMPO | Anno 2019 |
|--|---------------------------------------|
| Tipologia di attività svolta | Attività produttive di beni e servizi |
| Numero medio di dipendenti | 153 |
| Numero dei componenti dell'organo di amministrazione | 23 |
| Compenso dei componenti dell'organo di amministrazione | 256.548 |
| Numero dei componenti dell'organo di controllo | 3 |
| Compenso dei componenti dell'organo di controllo | 33.218 |

| NOME DEL CAMPO | 2019 | 2018 | 2017 | 2016 | 2015 |
|-----------------------|------------|------------|------------|------------|------------|
| Approvazione bilancio | sì | sì | sì | sì | sì |
| Risultato d'esercizio | 212.269,00 | 575.068,00 | 242.389,00 | 215.035,00 | 188.599,00 |

ATTENZIONE: va compilata esclusivamente una delle seguenti quattro sotto-sezioni di "DATI DI BILANCIO PER LA VERIFICA TUSP", in funzione della tipologia di attività svolta dalla società.

1. Attività produttive di beni e servizi o Distretti tecnologici

Compilare la seguente sotto-sezione se la "Tipologia di attività svolta" dalla partecipata è: "Attività produttive di beni e servizi" o "Attività di promozione e sviluppo di progetti di ricerca finanziati (Distretti tecnologici)".

| NOME DEL CAMPO | 2019 | 2018 | 2017 |
|--|------------|------------|------------|
| A1) Ricavi delle vendite e delle prestazioni | 11.189.707 | 15.191.413 | 16.471.221 |
| A5) Altri Ricavi e Proventi | 6.243.780 | 4.857.597 | 4.489.825 |
| di cui Contributi in conto esercizio | 4.138.179 | 3.572.111 | 3.300.178 |

2. Attività di Holding

Compilare la seguente sotto-sezione se la "Tipologia di attività svolta" dalla partecipata è: "Attività consistenti nell'assunzione di partecipazioni in società esercenti attività diverse da quella creditizia e finanziaria (Holding)".

| NOME DEL CAMPO | 2019 | 2018 | 2017 |
|---|------|------|------|
| A1) Ricavi delle vendite e delle prestazioni | | | |
| A5) Altri Ricavi e Proventi | | | |
| di cui Contributi in conto esercizio | | | |
| C15) Proventi da partecipazioni | | | |
| C16) Altri proventi finanziari | | | |
| C17 bis) Utili e perdite su cambi | | | |
| D18 a) Rettifiche di valore di attività finanziarie - Rivalutazioni di partecipazioni | | | |

3. Attività bancarie e finanziarie

Compilare la seguente sotto-sezione se la “*Tipologia di attività svolta*” dalla partecipata è: “*Attività bancarie e finanziarie*”.

| NOME DEL CAMPO | 2019 | 2018 | 2017 |
|--|------|------|------|
| Interessi attivi e proventi assimilati | | | |
| Commissioni attive | | | |

4. Attività assicurative

Compilare la seguente sotto-sezione se la “*Tipologia di attività svolta*” dalla partecipata è: “*Attività assicurative*”.

| NOME DEL CAMPO | 2019 | 2018 | 2017 |
|---|------|------|------|
| I.1 Conto Tecnico dei rami danni - Premi di competenza, al netto delle cessioni in riassicurazione | | | |
| I.3 Conto Tecnico dei rami danni - Altri proventi tecnici, al netto delle cessioni in riassicurazione | | | |
| II.1 Conto Tecnico dei rami vita - Premi dell'esercizio, al netto delle cessioni in riassicurazione | | | |
| II.4 Conto Tecnico dei rami vita - Altri proventi tecnici, al netto delle cessioni in riassicurazione | | | |

QUOTA DI POSSESSO (quota diretta e/o indiretta)

| NOME DEL CAMPO | Indicazioni per la compilazione |
|---|---|
| Tipologia di Partecipazione | Partecipazione indiretta |
| Quota diretta ⁽⁵⁾ | |
| Codice Fiscale Tramite ⁽⁶⁾ | 01533550222 |
| Denominazione Tramite (organismo) ⁽⁶⁾ | Consorzio dei Comuni Trentini soc.coop. |
| Quota detenuta dalla Tramite nella società ⁽⁷⁾ | 0,139% |

⁽¹²⁴⁾ Se la partecipazione è diretta o sia diretta che indiretta, inserire la quota detenuta direttamente dall'Amministrazione nella società.

⁽¹²⁵⁾ Compilare se per “Tipologia di Partecipazione” è stato indicato “Partecipazione Indiretta” o “Partecipazione diretta e indiretta”. Inserire CF e denominazione dell'ultima tramite attraverso la quale la società è indirettamente partecipata dall'Amministrazione.

⁽¹²⁶⁾ Inserire la quota di partecipazione che la “tramite” detiene nella società.

QUOTA DI POSSESSO – TIPO DI CONTROLLO

| NOME DEL CAMPO | Indicazioni per la compilazione |
|-------------------|---------------------------------|
| Tipo di controllo | nessuno |

INFORMAZIONI ED ESITO PER LA RAZIONALIZZAZIONE

| NOME DEL CAMPO | Indicazioni per la compilazione |
|--|---------------------------------|
| Partecipazione ancora detenuta alla data di adozione del provvedimento | Sì |
| Società controllata da una quotata | No |
| CF della società quotata controllante ⁽⁸⁾ | |
| Denominazione della società quotata controllante ⁽⁸⁾ | |

⁽¹²⁷⁾ Compilare il campo solo se nel campo “Società controllata da una quotata” è stato scelto “sì”

I campi sottostanti non devono essere compilati se la partecipazione non è più detenuta alla data di adozione del provvedimento e/o la società partecipata è controllata da una società quotata.

| | |
|--|------------------|
| La partecipata svolge un'attività di produzione di beni e servizi a favore dell'Amministrazione? | No |
| Attività svolta dalla Partecipata | nessuna attività |

| NOME DEL CAMPO | Indicazioni per la compilazione |
|--|--|
| Descrizione dell'attività | Ente di rappresentanza del movimento cooperativo ai sensi dell'art. 7 L.R. n. 5/2008, con funzioni di tutela, consulenza, assistenza e sviluppo in favore diretto o indiretto dei propri aderenti, tra i quali figura il Consorzio dei Comuni Trentini soc.coop. |
| Quota % di partecipazione detenuta dal soggetto privato ⁽⁹⁾ | |
| Svolgimento di attività analoghe a quelle svolte da altre società (art.20, c.2 lett.c) | no |
| Necessità di contenimento dei costi di funzionamento (art.20, c.2 lett.f) | no |
| Necessità di aggregazione di società (art.20, c.2 lett.g) | no |
| L'Amministrazione ha fissato, con proprio provvedimento, obiettivi specifici sui costi di funzionamento della partecipata? (art.19, c. 5) ⁽¹⁰⁾ | no |
| Esito della revisione periodica | mantenimento senza interventi |
| Modalità (razionalizzazione) ⁽¹¹⁾ | Scegliere un elemento. |
| Termine previsto per la razionalizzazione ⁽¹¹⁾ | |
| Note* | |

⁽¹²⁸⁾ Compilare il campo se “Attività svolta dalla Partecipata” precedentemente selezionata è “realizzazione e gestione di opera pubblica ovvero organizzazione e gestione di servizio di interesse generale tramite PPP (Art.4, c.2, lett.c)”.

⁽¹²⁹⁾ Compilare il campo se “Tipo di controllo” è stato selezionato elemento diverso da “nessuno”.

⁽¹³⁰⁾ Campo obbligatorio se per “Esito della revisione periodica” è stato selezionato “Razionalizzazione”.

*Campo con compilazione facoltativa.

DATI ANAGRAFICI DELLA PARTECIPATA

| NOME DEL CAMPO | Indicazioni per la compilazione |
|--|--|
| Codice Fiscale | 00107860223 |
| Denominazione | Cassa rurale di Trento, Lavis, Mezzocorona e Valle di Cembra - Banca di Credito Cooperativo soc. coop. |
| Anno di costituzione della società | 1898 |
| Forma giuridica | Società cooperativa |
| Tipo di fondazione | Scegliere un elemento. |
| Altra forma giuridica | |
| Stato della Società | La società è attiva |
| Anno di inizio della procedura ⁽¹⁾ | |
| Società con azioni quotate in mercati regolamentati ⁽²⁾ | Si |
| Società che ha emesso strumenti finanziari quotati in mercati regolamentati (ex TUSP) ⁽²⁾ | No |
| La società è un GAL ⁽²⁾ | No |

⁽¹³¹⁾ Compilare il campo "anno di inizio della procedura" solo se nel campo "stato della società" è stato selezionato un elemento diverso da "La società è attiva"

⁽¹³²⁾ Nell'applicativo le società emittenti azioni o strumenti finanziari in mercati regolamentati e i Gruppi di Azione Locale (GAL) sono individuati mediante elenchi ufficiali.

SEDE LEGALE DELLA PARTECIPATA

| NOME DEL CAMPO | Indicazioni per la compilazione |
|----------------|---------------------------------|
| Stato | Italia |
| Provincia | Trento |
| Comune | Trento |
| CAP* | |
| Indirizzo* | |
| Telefono* | |
| FAX* | |
| Email* | |

*campo con compilazione facoltativa

SETTORE DI ATTIVITÀ DELLA PARTECIPATA

La lista dei codici Ateco è disponibile al link <http://www.istat.it/it/strumenti/definizioni-e-classificazioni/ateco-2007>

| NOME DEL CAMPO | Indicazioni per la compilazione |
|----------------------------------|---------------------------------|
| Attività 1 | 64.19.1 |
| Peso indicativo dell'attività % | 100% |
| Attività 2* | |
| Peso indicativo dell'attività %* | |
| Attività 3* | |
| Peso indicativo dell'attività %* | |
| Attività 4* | |
| Peso indicativo dell'attività %* | |

*campo con compilazione facoltativa

| ULTERIORI INFORMAZIONI SULLA PARTECIPATA | |
|---|---------------------------------|
| NOME DEL CAMPO | Indicazioni per la compilazione |
| Società in house | no |
| Previsione nello statuto di limiti sul fatturato ⁽³⁾ | no |
| Società contenuta nell'allegato A al D.Lgs. n. 175/2016 | |
| Società a partecipazione pubblica di diritto singolare (art.1, c. 4, lett. A) | no |
| Riferimento normativo società di diritto singolare ⁽³⁾ | |
| La partecipata svolge attività economiche protette da diritti speciali o esclusivi insieme con altre attività svolte in regime di mercato | no |
| Riferimento normativo società con diritti speciali o esclusivi insieme con altre attività svolte in regime di mercato ⁽³⁾ | |
| Società esclusa dall'applicazione dell'art. 4 con DPCM (art. 4, c. 9) | no |
| Società esclusa dall'applicazione dell'art. 4 con provvedimento del Presidente della Regione o delle Prov. Autonome (art. 4, c. 9) | no |
| Riferimento normativo atto esclusione ⁽⁴⁾ | |

⁽¹³³⁾ Compilare il campo solo se nel campo precedente è stato scelto “sì”

⁽¹³⁴⁾ Compilare il campo solo se in uno dei campi precedenti è stato scelto “sì”

| DATI DI BILANCIO PER LA VERIFICA TUSP | |
|--|---------------------------------|
| NOME DEL CAMPO | Anno 2019 |
| Tipologia di attività svolta | Attività bancarie e finanziarie |
| Numero medio di dipendenti | 255 |
| Numero dei componenti dell'organo di amministrazione | 13 |
| Compenso dei componenti dell'organo di amministrazione | 299.000 Euro |
| Numero dei componenti dell'organo di controllo | 3 |
| Compenso dei componenti dell'organo di controllo | 109.000 Euro |

| NOME DEL CAMPO | 2019 | 2018 | 2017 | 2016 | 2015 |
|-----------------------|-----------|-----------|-----------|-----------|-----------|
| Approvazione bilancio | sì | sì | sì | sì | sì |
| Risultato d'esercizio | 3.172.278 | 4.717.893 | 4.153.469 | 2.197.997 | 2.753.668 |

ATTENZIONE: va compilata esclusivamente una delle seguenti quattro sotto-sezioni di “DATI DI BILANCIO PER LA VERIFICA TUSP”, in funzione della tipologia di attività svolta dalla società.

1. Attività produttive di beni e servizi o Distretti tecnologici

Compilare la seguente sotto-sezione se la “*Tipologia di attività svolta*” dalla partecipata è: “Attività produttive di beni e servizi” o “*Attività di promozione e sviluppo di progetti di ricerca finanziati (Distretti tecnologici)*”.

| NOME DEL CAMPO | 2019 | 2018 | 2017 |
|--|------|------|------|
| A1) Ricavi delle vendite e delle prestazioni | | | |
| A5) Altri Ricavi e Proventi | | | |
| di cui Contributi in conto esercizio | | | |

2. Attività di Holding

Compilare la seguente sotto-sezione se la “*Tipologia di attività svolta*” dalla partecipata è: “*Attività consistenti nell'assunzione di partecipazioni in società esercenti attività diverse da quella creditizia e finanziaria (Holding)*”.

| NOME DEL CAMPO | 2019 | 2018 | 2017 |
|---|------|------|------|
| A1) Ricavi delle vendite e delle prestazioni | | | |
| A5) Altri Ricavi e Proventi | | | |
| di cui Contributi in conto esercizio | | | |
| C15) Proventi da partecipazioni | | | |
| C16) Altri proventi finanziari | | | |
| C17 bis) Utili e perdite su cambi | | | |
| D18 a) Rettifiche di valore di attività finanziarie - Rivalutazioni di partecipazioni | | | |

3. Attività bancarie e finanziarie

Compilare la seguente sotto-sezione se la “*Tipologia di attività svolta*” dalla partecipata è: “*Attività bancarie e finanziarie*”.

| NOME DEL CAMPO | 2019 | 2018 | 2017 |
|--|------------|------------|------------|
| Interessi attivi e proventi assimilati | 26.652.781 | 33.374.622 | 32.307.151 |
| Commissioni attive | 19.488.547 | 18.626.191 | 15.427.577 |

4. Attività assicurative

Compilare la seguente sotto-sezione se la “*Tipologia di attività svolta*” dalla partecipata è: “*Attività assicurative*”.

| NOME DEL CAMPO | 2019 | 2018 | 2017 |
|---|------|------|------|
| I.1 Conto Tecnico dei rami danni - Premi di competenza, al netto delle cessioni in riassicurazione | | | |
| I.3 Conto Tecnico dei rami danni - Altri proventi tecnici, al netto delle cessioni in riassicurazione | | | |
| II.1 Conto Tecnico dei rami vita - Premi dell'esercizio, al netto delle cessioni in riassicurazione | | | |
| II.4 Conto Tecnico dei rami vita - Altri proventi tecnici, al netto delle cessioni in riassicurazione | | | |

QUOTA DI POSSESSO (quota diretta e/o indiretta)

| NOME DEL CAMPO | Indicazioni per la compilazione |
|---|---|
| Tipologia di Partecipazione | Partecipazione indiretta |
| Quota diretta ⁽⁵⁾ | |
| Codice Fiscale Tramite ⁽⁶⁾ | 01533550222 |
| Denominazione Tramite (organismo) ⁽⁶⁾ | Consorzio dei Comuni Trentini soc.coop. |
| Quota detenuta dalla Tramite nella società ⁽⁷⁾ | 0,046% |

⁽¹³⁵⁾ Se la partecipazione è diretta o sia diretta che indiretta, inserire la quota detenuta direttamente dall'Amministrazione nella società.

⁽¹³⁶⁾ Compilare se per “Tipologia di Partecipazione” è stato indicato “Partecipazione Indiretta” o “Partecipazione diretta e indiretta”. Inserire CF e denominazione dell'ultima tramite attraverso la quale la società è indirettamente partecipata dall'Amministrazione.

⁽¹³⁷⁾ Inserire la quota di partecipazione che la “tramite” detiene nella società.

QUOTA DI POSSESSO – TIPO DI CONTROLLO

| NOME DEL CAMPO | Indicazioni per la compilazione |
|-------------------|---------------------------------|
| Tipo di controllo | nessuno |

INFORMAZIONI ED ESITO PER LA RAZIONALIZZAZIONE

| NOME DEL CAMPO | Indicazioni per la compilazione |
|--|---------------------------------|
| Partecipazione ancora detenuta alla data di adozione del provvedimento | Sì |
| Società controllata da una quotata | No |
| CF della società quotata controllante ⁽⁸⁾ | |
| Denominazione della società quotata controllante ⁽⁸⁾ | |

⁽¹³⁸⁾ Compilare il campo solo se nel campo “Società controllata da una quotata” è stato scelto “sì”

I campi sottostanti non devono essere compilati se la partecipazione non è più detenuta alla data di adozione del provvedimento e/o la società partecipata è controllata da una società quotata.

| | |
|--|-------------------|
| La partecipata svolge un'attività di produzione di beni e servizi a favore dell'Amministrazione? | No |
| Attività svolta dalla Partecipata | nessuna attività |
| Descrizione dell'attività | Attività bancaria |
| Quota % di partecipazione detenuta dal soggetto privato ⁽⁹⁾ | |
| Svolgimento di attività analoghe a quelle svolte da altre società (art.20, c.2 lett.c) | no |
| Necessità di contenimento dei costi di funzionamento (art.20, c.2 lett.f) | no |

| NOME DEL CAMPO | Indicazioni per la compilazione |
|---|---|
| Necessita di aggregazione di società (art.20, c.2 lett.g) | no |
| L'Amministrazione ha fissato, con proprio provvedimento, obiettivi specifici sui costi di funzionamento della partecipata? (art.19, c, 5) ⁽¹⁰⁾ | no |
| Esito della revisione periodica | razionalizzazione |
| Modalità (razionalizzazione) ⁽¹¹⁾ | cessione della partecipazione a titolo oneroso |
| Termine previsto per la razionalizzazione ⁽¹¹⁾ | 30 novembre 2021 |
| Note* | <p>Il Consorzio dei Comuni Trentini deteneva, al 31.12.2019 la partecipazione in oggetto nell'allora Cassa rurale di Trento BCC soc. coop. A decorrere dal 01.01.2020, la predetta società ha incorporato la Cassa rurale di Lavis, Mezzocorona e Valle di Cembra BCC soc. coop., assumendo l'attuale denominazione, riportata in epigrafe.</p> <p>L'Ente locale, congiuntamente alle altre amministrazioni che condividono il controllo sul Consorzio dei Comuni Trentini, ha dato indirizzo a quest'ultimo di procedere alla dismissione della partecipazione nell'allora Cassa rurale di Trento, entro il 30 novembre 2021. L'Ente locale darà conto delle azioni intraprese mediante apposita relazione, da adottarsi - ai sensi dell'art. 18 co. 3 bis L.P. n. 1/2005, entro il 31 dicembre 2021.</p> <p>Tenuto conto che, a seguito un apposito avviso pubblico emanato dal Consorzio dei Comuni Trentini in data 29 maggio 2020, nessun soggetto ha manifestato interesse a rilevare la partecipazione, il Consorzio tenterà di dismettere la stessa, mediante altre strategie che ne consentano una equa monetizzazione, ivi compresa l'alienazione a trattativa privata, in presenza di un eventuale compratore, l'esercizio del diritto di recesso o la vendita della partecipazione alla stessa Cassa di Trento, ove consentito dallo Statuto sociale.</p> |

⁽¹³⁹⁾ Compilare il campo se "Attività svolta dalla Partecipata" precedentemente selezionata è "realizzazione e gestione di opera pubblica ovvero organizzazione e gestione di servizio di interesse generale tramite PPP (Art.4, c.2, lett.c)".

⁽¹⁴⁰⁾ Compilare il campo se "Tipo di controllo" è stato selezionato elemento diverso da "nessuno".

⁽¹⁴¹⁾ Campo obbligatorio se per "Esito della revisione periodica" è stato selezionato "Razionalizzazione".

*Campo con compilazione facoltativa.