

**LINEE DI INDIRIZZO PER LE RICOGNIZIONI E I PIANI DI
RAZIONALIZZAZIONE DEGLI ORGANISMI PARTECIPATI
DAGLI ENTI TERITORIALI
(ART. 24 D.LGS. N. 175/2016)**

Allegato A alla deliberazione consiliare
nr. 22 di data 27 settembre 2017

IL SEGRETARIO COMUNALE
F.to - Di Gregorio dott.ssa Domenica

INDICE

- 01. SCHEDA ANAGRAFICA**
- 02. RICOGNIZIONE DELLE SOCIETÀ PARTECIPATE**
 - 02.01. Ricognizione delle società a partecipazione diretta
 - 02.02. Ricognizione delle società a partecipazione indiretta
 - 02.03. Grafico delle relazioni tra partecipazioni
- 03. REQUISITI TESTO UNICO DELLE SOCIETÀ A PARTECIPAZIONE PUBBLICA (T.U.S.P.)**
 - 03.01. Finalità perseguite e attività ammesse (articoli 4 e 26)
 - 03.02. Condizioni art. 20 co. 2
- 04. MANTENIMENTO SENZA INTERVENTI DI RAZIONALIZZAZIONE**
- 05. AZIONI DI RAZIONALIZZAZIONE**
 - 05.01. Contenimento costi
 - 05.02. Cessione/Alienazione quote
 - 05.03. Liquidazione
 - 05.04. Fusione/Incorporazione
 - 05.05. Riepilogo
- 06. ELENCO MOTIVAZIONI**

**LINEE GUIDA PER LE RICOGNIZIONI E I PIANI DI RAZIONALIZZAZIONE
DEGLI ORGANISMI PARTECIPATI DAGLI ENTI TERRITORIALI
(ART. 24 D.LGS. N. 175/2016)**

01. SCHEDA ANAGRAFICA

Tipologia Ente:

Comune

Denominazione Ente:

TRENTINO ALTO-ADIGE

Codice fiscale dell'Ente:

86003230223

L'ente ha già adottato il piano operativo di razionalizzazione ai sensi dell'art. 1 co. 612, l. n. 190/2014

SI

Dati del referente/responsabile per la compilazione del piano

Nome:

Domenica

Referente

Cognome:

Di Gregorio

Recapiti:

Indirizzo:

Via del Municipio, n. 2 - 38079 PELUGO (TN)

Telefono:

+39 0465801132

Fax:

+39 0465800326

Posta elettronica:

segretario@caderzone.net

02. RICOGNIZIONE DELLE SOCIETÀ PARTECIPATE

Se l'ente partecipa al capitale di una società sia direttamente sia indirettamente, compilare sia la scheda 02.01, sia la scheda 02.02.

02.01. Ricognizione delle società a partecipazione diretta

Progressivo A	Codice fiscale società B	Denominazione società C	Anno di costituzione D	% Quota di partecipazione E	Attività svolta F	Partecipazione di controllo G	Società in house H	Quotata (ai sensi del d.lgs. n. 175/2016) I	Holding pura J
Dir_1	00990320228	INFORMATICA TRENTINA S.p.A.	1983	0,0033	Produzione di servizi strumentali all'Ente e alle finalità istituzionali in ambito informatico	NO	SI	NO	NO
Dir_2	02084830229	Trentino Trasporti Esercizio S.p.A.	2008	0,00048	Gestione del servizio di trasporto pubblico	NO	SI	NO	NO
Dir_3	02002380224	Trentino Riscossioni S.p.A.	2006	0,0038	Produzione di servizi strumentali all'Ente nell'ambito della riscossione e gestione delle entrate	NO	SI	NO	NO
Dir_4	01533550222	Consorzio dei Comuni Trentini S.c.a.r.l.	1996		Attività di consulenza, supporto organizzativo e rappresentanza dell'Ente nell'ambito delle proprie finalità istituzionali	NO	NO	NO	NO
Dir_5	01854660220	Madonna di Campiglio Pinzolo Val Rendena Azienda per il Turismo	2003	0,60	Promozione dell'immagine e dell'economia turistica nella zona di Madonna di Campiglio Pinzolo e della Val Rendena in generale	NO	NO	NO	NO
Dir_6	00180360224	Funivie Pinzolo S.p.A.	1968	1,84	Trasporto a fune, impianti sciistici	NO	NO	NO	NO
Dir_7	01811460227	GEAS S.p.A.	2002	0,51	Captazione, adduzione e trattamento acqua, servizi di fognatura, depurazione, attività con fluidi energetici in generale, impianti illuminazione pubblica, trattamento rifiuti, ecc	NO	NO	NO	NO
Dir_8	01722590229	Giudicarie GAS Spa	2000	0,01	Distribuzione gas naturale	NO	NO	NO	NO
Dir_9	02031010222	Tregas S.r.l.	2007	0,02	Trasporto gas naturale	NO	NO	NO	NO
Dir_10	01846020228	Terme Val Rendena S.p.A.	2003	0,19	Gestione stabilimento termale (dal 25/06/2004); gestione del centro estetico (dal 25/06/2004); commercio all'ingrosso di prodotti per l'estetica e la cura del corpo (dal 27/08/2004); vendita al minuto di prodotti cosmetici, articoli di estetica e profumeria (dal 23/06/2006)	NO	NO	NO	NO

Le società a partecipazione diretta (quotate e non quotate) sono sempre oggetto di ricognizione, anche se non controllate dall'ente.

Colonna B: Inserire codice di 11 cifre per le società aventi sede in Italia; codice di 11 cifre seguito da "E" per le società aventi sede all'estero.

Colonna C: Inserire la ragione sociale comprensiva della forma giuridica.

Colonna E: Inserire valori comprensivi di decimali.

Colonna F: Inserire una descrizione sintetica della/e attività effettivamente svolta/e.

Colonna G: Indicare se la partecipazione detenuta dall'amministrazione è di controllo ai sensi dell'art. 2359 c.c.

Colonna H: Indicare "SI" se l'Amministrazione esercita il controllo analogo o più Amministrazioni esercitano il controllo analogo congiunto.

Colonna I: Indicare "SI" se la società emette azioni quotate in mercati regolamentati; se ha emesso, al 31/12/2015, strumenti finanziari quotati in mercati regolamentati; se sia partecipata da società quotate o che hanno emesso strumenti finanziari quotati.

Colonna J: Indicare "SI" se la società ha come oggetto sociale esclusivo la gestione delle partecipazioni societarie per conto dell'Amministrazione.

02.02. Ricognizione delle società a partecipazione indiretta

Le società a partecipazione indiretta (quotate e non quotate) sono oggetto di ricognizione solo se detenute dall'ente per il tramite di una società/organismo sottoposto a controllo da parte dello stesso.

Colonna C: Inserire la ragione sociale completa di tutti i soci per le società aventi sede all'estero, con il numero di iscrizione al Registro delle Imprese, con il codice di avviamento postale e con l'indirizzo postale. Per le società aventi sede in Italia, con il codice di avviamento postale e con l'indirizzo postale.

Colonna E: Inserire la denominazione delle società/organismi (1 o +) attraverso le quali l'ente partecipa alle medesime. Per le indirette di livello successivo, inserire la denominazione delle società/organismi partecipanti (1 o +) del livello immediatamente precedente.

Colonna G: indicare una unica quota di partecipazione (comprensiva di decimali) qualora la partecipazione sia detenuta attraverso 2 o + società/organismi tramite.

Colonna H: Inserire una descrizione sintetica della/e attività effettivamente svolta/e.

Colonna J: Indicare "SI" se l'Amministrazione esercita il controllo analogo o più Amministrazioni esercitano il controllo analogo

... che partecipava ad società quotate o che hanno emesso strumenti finanziari quotati.

02.02_Ricognizione_Indirette

02. RICOGNIZIONE DELLE SOCIETÀ PARTECIPATE

02.03. Grafico delle relazioni tra partecipazioni

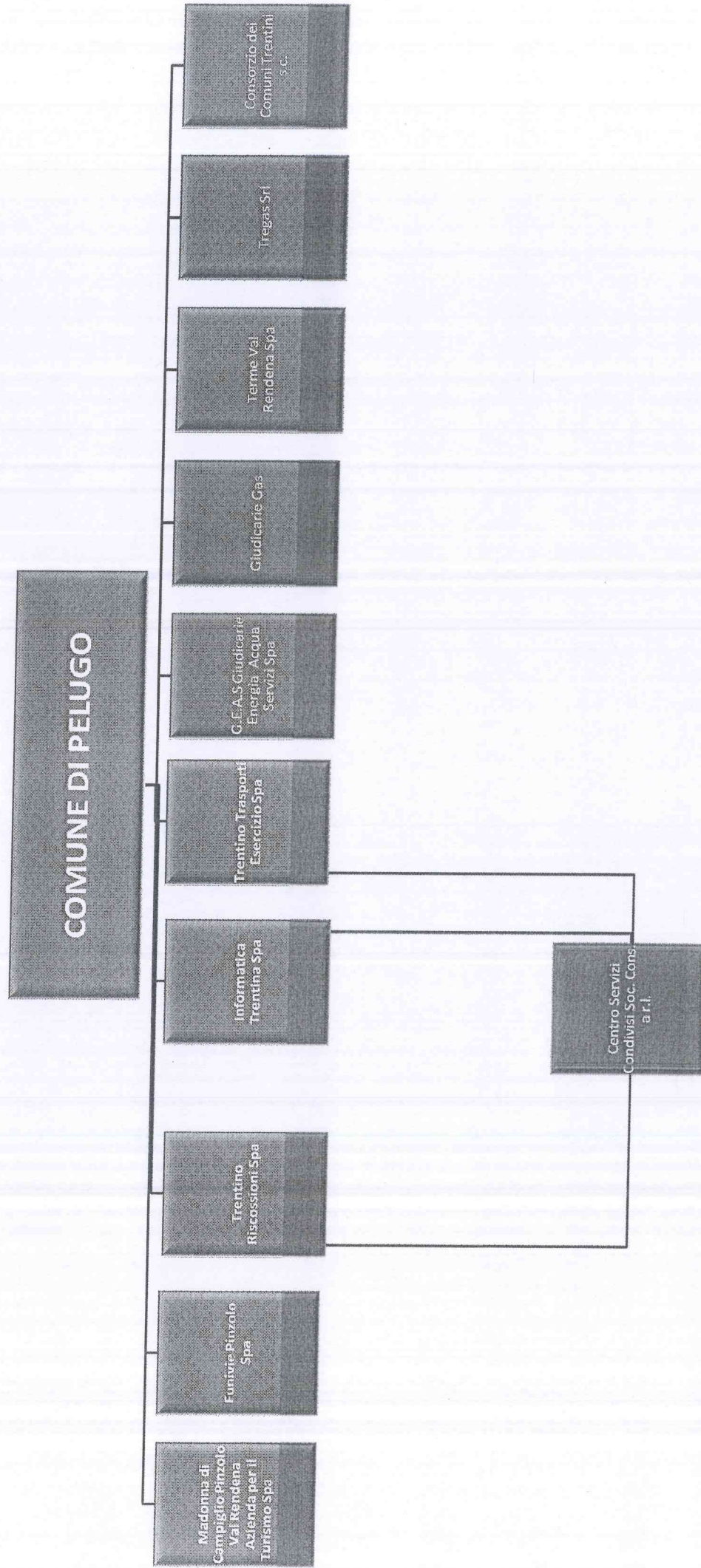

04. MANTENIMENTO SENZA INTERVENTI DI RAZIONALIZZAZIONE

Compilare un record per ciascuna partecipazione che si intende mantenere senza interventi di razionalizzazione

Progressivo A	Denominazione società B	Tipo di partecipazione C	Attività svolta D	% Quota di partecipazione E	Motivazioni della scelta F
1	Informatica Trentina S.p.a.	Diretta	produzione di servizi strumentali all'ente e alle finalità istituzionali in ambito informatico		Trattandosi di società di sistema provinciale a cui la Provincia autonoma di Trento e gli Enti locali trentini possono affidare lo svolgimento di funzioni e attività nel settore dei servizi e progetti informatici, si ritiene indispensabile il suo mantenimento
2	Trentino Trasporti esercizio	Diretta	gestione del servizio di trasporto pubblico		Trattandosi di società di sistema provinciale a cui la Provincia autonoma di Trento e gli Enti locali trentini possono affidare lo svolgimento di funzioni e attività nel settore dei servizi e progetti informatici, si ritiene indispensabile il suo mantenimento
3	Trentino Riscossioni S.p.A.	Diretta	produzione di servizi strumentali all'Ente nell'ambito della riscossione e gestione delle entrate		Trattandosi di società di sistema provinciale a cui la Provincia autonoma di Trento e gli Enti locali trentini possono affidare lo svolgimento di funzioni e attività nel settore dei servizi e progetti informatici, si ritiene indispensabile il suo mantenimento
4	Consorzio dei Comuni Trentini S.c.	Diretta	attività di consulenza, supporto organizzativo e rappresentanza dell'Ente nell'ambito delle proprie finalità istituzionali		Stretta necessità della società alle finalità dell'ente e svolgimento da parte della stessa delle attività consentite dall'art. 4 TUSP
5	Madonna di Campiglio Pinzolo Val Rendena Azienda per il Turismo S.p.A.	Diretta	promozione dell'immagine e dell'economia turistica della zona di Madonna di Campiglio - Pinzolo e della Val Rendena		Non ricorrono le condizioni per intraprendere azioni essendo il tipo di società in argomento previsto dalla legge (L.P. 8/2002)
6	Funivie Pinzolo S.p.A.	Diretta	Gestione impianti a fune		Stretta necessità della società alle finalità dell'ente e svolgimento da parte della stessa delle attività consentite dall'art. 4 TUSP

7	G.E.A.S. Giudicare Energia Acqua e Servizi S.p.A.	Diretta	Captazione, adduzione e trattamento acqua, servizi di fognatura, depurazione, attività con fluidi energetici in generale, impianti illuminazione pubblica, trattamento rifiuti, ecc		In coerenza con quanto scritto nel POR 2015, con deliberazioni del Consiglio comunale n. 30 e 31 del 27 giugno 2017 sono stati approvati il nuovo statuto della società ed i nuovi patti parasociali. Con questi provvedimenti Geas intende ampliare l'oggetto sociale verso nuove attività, modificare l'assetto sociale secondo il modello dell'in house providing, dando la possibilità agli Enti soci di cogliere le opportunità offerte dal D.lgs. 18 aprile 2016, n. 50, in materia di contratti pubblici relativi a lavori, servizi e forniture, adeguando inoltre anche l'assetto organizzativo interno a queste modifiche. Il procedimento è ancora in corso e si è in attesa della convocazione per l'Assemblea straordinaria della società. Pertanto, in coerenza con i provvedimenti già approvati dal Consiglio, si dispone il mantenimento della società, riservandosi ulteriori azioni nelle prossime revisioni del piano, a seconda dell'esito della procedura sopra descritta.
8	Giudicare Gas S.p.A.	Diretta	Distribuzione gas naturale		Dato che è in corso di definizione la gara per la distribuzione del gas per l'ambito unico provinciale e l'eventuale ampliamento della rete di distribuzione, si ritiene opportuno rimandare l'adozione di eventuali azioni di razionalizzazione alla conclusione di tali procedimenti
9	Tregas Trentino Reti gas S.r.l.	Diretta	Trasporto gas naturale		Dato che è in corso di definizione la gara per la distribuzione del gas per l'ambito unico provinciale e l'eventuale ampliamento della rete di distribuzione, si ritiene opportuno rimandare l'adozione di eventuali azioni di razionalizzazione alla conclusione di tali procedimenti
10	Terme Val Rendena S.p.A.	Diretta	gestione stabilimento termale (dal 25/06/2004); gestione del centro estetico (dal 25/06/2004); commercio all'ingrosso di prodotti per l'estetica e la cura del corpo(dal 27/08/2004); vendita al minuto di prodotti		
1	Centro Servizi Condivisi Soc. Cons. a r.l.	Indiretta	prestazione di servizi organizzativi e gestionali a favore delle consorziate, società del sistema pubblico provinciale	0,07	La società svolge attività consortile a favore delle società del sistema pubblico provinciale ai sensi della L.P. n. 27 del 27,12,2010 - art. 7 - comma 3 bis (aggiunto dalla L.P. n.25 del 27,12,2012 - art.2). La partecipazione delle stesse al consorzio è prevista dalla L.P. e dunque, ai sensi dell'art. 24 co. 1 L.P. n. 27/2010, le condizioni di cui all'art. 4 co. 1 e 2 d.lgs. n. 175/2016 si intendono rispettate.

Colonna A: Inserire uno dei progressivi indicati nelle schede di ricognizione (02.01; 02.02).

Colonna B: Inserire la ragione sociale come indicata nelle schede di ricognizione (02.01; 02.02).

Colonna C: Indicare il tipo di partecipazione distinguendo i casi in cui la società sia partecipata direttamente, indirettamente (tramite altra società/organismo), oppure in parte direttamente e in parte indirettamente.

Colonna D: Inserire l'attività svolta come indicata nelle schede di ricognizione (02.01; 02.02).

Colonna E: Inserire la quota complessiva di partecipazione dell'Amministrazione, sommando le quote dirette (02.01 colonna E) e indirette (02.02 colonna G).

Colonna F: Indicare, ai sensi dell'art. 24 co. 1, la/le motivazioni della scelta di mantenimento della partecipazione senza alcun intervento di razionalizzazione.

Allo scopo, specificare la sussistenza dei requisiti indicati dalla scheda 03.01 (stretta necessaria della società alle finalità dell'ente e svolgimento da parte della medesima di una delle attività consentite dall'art. 4). In caso di attività inerenti ai servizi pubblici locali, esplicitare le ragioni della convenienza economica

dell'erogazione del servizio mediante la società anziché in forme alternative (gestione diretta, azienda speciale, ecc.) e della sostenibilità della scelta in termini di costo-opportunità per l'ente. Con riferimento alle condizioni di cui alla scheda 03.02, dichiarare espressamente che non ricorrono le condizioni ivi indicate e darne motivazione. In relazione ai servizi pubblici a rete di rilevanza economica, dare dimostrazione della non necessità di operazioni di aggregazione con altre società operanti nello stesso settore e del fatto che la società svolge servizi non compresi tra quelli da affidare per il tramite dell'Ente di Governo d'Ambito.

03. REQUISITI TESTO UNICO DELLE SOCIETÀ A PARTECIPAZIONE PUBBLICA

03.01. Finalità perseguite e attività ammesse (articoli 4 e 26)

Compilare una scheda per ciascuna società

Progressivo società partecipata: Dir_1 (a)

Denominazione società partecipata: INFORMATICA TRENTINA S.p.A. (b)

Tipo partecipazione: Diretta (c)

Attività svolta: produzione di servizi strumentali all'Ente e alle finalità istituzionali in ambito informatico (d)

Indicare se la società:

- Rientra nell'Allegato "A" del d.lgs. n. 175/2016 (art. 26, co. 2) ☐
- Ha come oggetto esclusivo la gestione di fondi europei per conto dello Stato o delle Regioni, ovvero la realizzazione di progetti di ricerca finanziati dalle istituzioni dell'Unione Europea (art. 26, co. 2) ☐
- È stata esclusa, con deliberazione adottata ai sensi dell'art. 4 co. 9, secondo periodo, dall'applicazione totale o parziale delle disposizioni del medesimo articolo (solo per le società partecipate dalle Regioni/Prov. Aut.) ☐
- È destinataria dei provvedimenti di cui al d.lgs. n. 159/2011 (art. 26, co. 12-bis) ☐
- È autorizzata alla gestione delle case da gioco, ai sensi della legislazione vigente (art. 26, co. 12-sexies) ☐
- Qualora non sia stata selezionata alcuna delle opzioni indicate ai punti precedenti, indicare se la società:
 - È costituita in attuazione dell'art. 34 del regolamento CE n. 13/2013 - Gruppi d'Azione Locale (art. 4, co. 6) ☐
 - Ha per oggetto sociale prevalente la gestione di spazi fieristici e l'organizzazione di eventi fieristici (art. 4, co. 7) ☐
 - Ha per oggetto sociale prevalente la realizzazione e la gestione di impianti di trasporto a fune per la mobilità turistico-sportiva in aree montane (art. 4, co. 7) ☐
 - Ha per oggetto sociale prevalente la produzione di energia da fonti rinnovabili (art. 4, co. 7) ☐
 - Ha caratteristiche di spin off o di start up universitario, o analoghe a quelle degli enti di ricerca, ovvero gestisce aziende piccole con funzioni didattiche (art. 4, co. 8) ☐
 - Produce un servizio di interesse generale a rete (di cui all'art. 3-bis del d.l. 138/2011) fuori dall'ambito territoriale di riferimento, con affidamento dei servizi, in corso e nuovi, tramite procedure ad evidenza pubblica (art. 4, co. 9-bis) ☐
 - Produce beni e servizi strettamente necessari per il perseguimento delle finalità istituzionali dell'ente (art. 4, co. 1) ☒
 - Produce un servizio di interesse generale (art. 4, co. 2, lett. a) ☐
 - Progetta e realizza un'opera pubblica sulla base di un accordo di programma fra amministrazioni pubbliche (art. 4, co. 2, lett. b) ☐
 - Realizza e gestisce un'opera pubblica ovvero organizza e gestisce un servizio di interesse generale attraverso un contratto di partenariato pubblico/privato (art. 4, co. 2, lett. c) ☐
 - Produce beni o servizi strumentali all'ente o agli enti pubblici partecipanti o alla svolgimento delle loro funzioni (art. 4, co. 2, lett. d) ☒
 - Svolge servizi di committenza (art. 4, co. 2, lett. e) ☐

Indicare le motivazioni della riconducibilità o meno ai vincoli di scopo di cui al co. 1 o ad una delle attività di cui ai commi 2 e 3, anche con riferimento alle società che svolgono le attività di cui ai commi 6, 7, 8:

#####

(a): Inserire uno dei progressivi già indicati nelle schede di ricognizione (02.01; 02.02).

(b): Inserire la ragione sociale come indicata nelle schede di ricognizione (02.01; 02.02).

(c): Indicare il tipo di partecipazione distinguendo i casi in cui la società sia partecipata direttamente, indirettamente (tramite altra società/organismo), ovvero in parte direttamente e in parte indirettamente.

(d): Inserire l'attività come indicata nelle schede di ricognizione (02.01; 02.02).

01. REQUISITI TESTO UNICO DELLE SOCIETÀ A PARTECIPAZIONE PUBBLICA

0302. Condizioni art. 20, co. 2

Completare una scheda per ciascuna società

Progressivo società partecipata: (a)Denominazione società partecipata: (b)Tipo partecipazione: (c)Attività svolta: (d)

Indicare i seguenti dati con riferimento all'esercizio 2015:

Numero medio dipendenti (e)	284,00
Numero amministratori	5
di cui nominati dall'Ente	0
Numero componenti organo di controllo	3
di cui nominati dall'Ente	0

Importi in euro

RISULTATO D'ESERCIZIO (g)	
2015	122.860,00
2014	1.156.857,00
2013	705.703,00
2012	2.847.220,00
2011	3.351.163,00

Importi in euro

Costo del personale (f)	15.893.258,00
Compensi amministratori	108.186,00
Compensi componenti organo di controllo	47.626,00

Importi in euro

FATTURATO	
2015	42.440.999,00
2014	45.819.302,00
2013	56.505.633,00
FATTURATO MEDIO	48.255.311,33

Sussistenza delle condizioni di cui all'art. 18, co. 3 bis 1, l.p. n. 1/2005:

La partecipazione societaria non rientra in alcuna delle categorie di cui all'art. 4 (art. 18 co. 3 bis 1, lett. a) ☐Società priva di dipendenti o con numero di amministratori superiore a quello dei dipendenti (art. 18 co. 3 bis 1, lett. b) ☐Svolgimento di attività analoghe o simili a quelle svolte da altre società partecipate o da enti pubblici strumentali (art. 18 co. 3 bis 1, lett. c) ☐

Indicare quali società/enti strumentali:

Fatturato medio non superiore a 250.000 euro nel triennio precedente (art. 18 co. 3 bis 1, lett. d e art. 24, co. 4, l.p. n. 1/2005) ☐Perdite in 4 dei 5 esercizi precedenti (per società che non gestiscono un servizio di interesse generale) (art. 18 co. 3 bis 1, lett. e) ☐Necessità di contenimento dei costi di funzionamento (art. 18 co. 3 bis 1, lett. f) ☐Necessità di aggregazione con altre società aventi ad oggetto le attività consentite all'art. 4 (art. 20, co. 2, lett. g D.Lgs. 175/2016) ☐

Indicare le motivazioni della sussistenza o meno delle condizioni di cui ai punti precedenti:

Azioni intraprendere:

(a) Inserire uno dei progressivi già indicati nelle schede di ricognizione (02.01; 02.02).

(b) Inserire la ragione sociale come indicata nelle schede di ricognizione (02.01; 02.02).

(c) Indicare il tipo di partecipazione distinguendo i casi in cui la società sia partecipata direttamente, indirettamente (tramite altra società/organismo), ovvero in parte direttamente e in parte indirettamente.

(d) Inserire l'attività svolta come indicata nelle schede di ricognizione (02.01; 02.02).

(e) Inserire il numero medio di dipendenti come da nota integrativa al bilancio.

(f) Inserire la voce B9 del Conto economico.

(g) Inserire il risultato d'esercizio al netto delle imposte.

03. REQUISITI TESTO UNICO DELLE SOCIETÀ A PARTECIPAZIONE PUBBLICA

03.01. Finalità perseguite e attività ammesse (articoli 4 e 26)

Compilare una scheda per ciascuna società

Progressivo società partecipata: (a)

Denominazione società partecipata: (b)

Tipo partecipazione: (c)

Attività svolta: (d)

Indicare se la società:

- Rientra nell'Allegato "A" del d.lgs. n. 175/2016 (art. 26, co. 2) ☐
- Ha come oggetto esclusivo la gestione di fondi europei per conto dello Stato o delle Regioni, ovvero la realizzazione di progetti di ricerca finanziati dalle istituzioni dell'Unione Europea (art. 26, co. 2) ☐
- È stata esclusa, con deliberazione adottata ai sensi dell'art. 4 co. 9, secondo periodo, dall'applicazione totale o parziale delle disposizioni del medesimo articolo (**solo per le società partecipate dalle Regioni/Prov. Aut.**) ☐
- È destinataria dei provvedimenti di cui al d.lgs. n. 159/2011 (art. 26, co. 12-bis) ☐
- È autorizzata alla gestione delle case da gioco, ai sensi della legislazione vigente (art. 26, co. 12-sexies) ☐
- Qualora non sia stata selezionata alcuna delle opzioni indicate ai punti precedenti, indicare se la società:
- È costituita in attuazione dell'art. 34 del regolamento CE n. 13/2013 - Gruppi d'Azione Locale (art. 4, co. 6) ☐
- Ha per oggetto sociale prevalente la gestione di spazi fieristici e l'organizzazione di eventi fieristici (art. 4, co. 7) ☐
- Ha per oggetto sociale prevalente la realizzazione e la gestione di impianti di trasporto a fune per la mobilità turistico-sportiva in aree montane (art. 4, co. 7) ☐
- Ha per oggetto sociale prevalente la produzione di energia da fonti rinnovabili (art. 4, co. 7) ☐
- Ha caratteristiche di spin off o di start up universitario, o analoghe a quelle degli enti di ricerca, ovvero gestisce aziende agricole con funzioni didattiche (art. 4, co. 8) ☐
- Produce un servizio di interesse generale a rete (di cui all'art. 3-bis del d.l. 138/2011) fuori dall'ambito territoriale di riferimento, con affidamento dei servizi, in corso e nuovi, tramite procedure ad evidenza pubblica (art. 4, co. 9-bis) ☐
- Produce beni e servizi strettamente necessari per il perseguimento delle finalità istituzionali dell'ente (art. 4, co. 1) ☒
- Produce un servizio di interesse generale (art. 4, co. 2, lett. a) ☒
- Progetta e realizza un'opera pubblica sulla base di un accordo di programma fra amministrazioni pubbliche (art. 4, co. 2, lett. b) ☐
- Realizza e gestisce un'opera pubblica ovvero organizza e gestisce un servizio di interesse generale attraverso un contratto di partenariato pubblico/privato (art. 4, co. 2, lett. c) ☐
- Produce beni o servizi strumentali all'ente o agli enti pubblici partecipanti o alla svolgimento delle loro funzioni (art. 4, co. 2, lett. d) ☐
- Svolge servizi di committenza (art. 4, co. 2, lett. e) ☐
- Valorizza il patrimonio immobiliare dell'amministrazione partecipante (art. 4, co. 3) ☐

Indicare le motivazioni della riconducibilità o meno ai vincoli di scopo di cui al co. 1 o ad una delle attività di cui ai commi 2 e 3, anche con riferimento alle società che svolgono le attività di cui ai commi 6, 7, 8:

La Società assolve alla funzione necessaria e infungibile di strumento operativo comune a cui la Provincia autonoma di Trento e gli Enti locali trentini possono affidare lo svolgimento dei servizi pubblici di trasporto.

(a): Inserire uno dei progressivi già indicati nelle schede di ricognizione (02.01; 02.02).

(b): Inserire la ragione sociale come indicata nelle schede di ricognizione (02.01; 02.02).

(c): Indicare il tipo di partecipazione distinguendo i casi in cui la società sia partecipata direttamente, indirettamente (tramite altra società/organismo), ovvero in parte direttamente e in parte indirettamente.

(d): Inserire l'attività come indicata nelle schede di ricognizione (02.01; 02.02).

03. REQUISITI TESTO UNICO DELLE SOCIETÀ A PARTECIPAZIONE PUBBLICA

03.02. Condizioni art. 20, co. 2

Compilare una scheda per ciascuna società

Progressivo società partecipata: Dir_2 (a)

Denominazione società partecipata: Trentino trasporti esercizio s.p.a. (b)

Tipo partecipazione: Diretta (c)

Attività svolta: gestione del servizio di trasporto pubblico (d)

Indicare i seguenti dati con riferimento all'esercizio 2015:

Numero medio dipendenti (e)	1.157,67
Numero amministratori	5
di cui nominati dall'Ente	0
Numero componenti organo di controllo	3
di cui nominati dall'Ente	0

Importi in euro

RISULTATO D'ESERCIZIO (g)	
2015	85.966,00
2014	162.559,00
2013	154.591,00
2012	147.778,00
2011	142.779,00

Importi in euro

Costo del personale (f)	51.625.872,00
Compensi amministratori	89.904,00
Compensi componenti organo di controllo	36.812,00

Importi in euro

FATTURATO	
2015	95.271.847,00
2014	94.811.281,00
2013	92.084.558,00
FATTURATO MEDIO	94.055.895,33

Sussistenza delle condizioni di cui all'art. 18, co. 3 bis 1, l.p. n. 1/2005:

- La partecipazione societaria non rientra in alcuna delle categorie di cui all'art. 4 (art. 18 co. 3 bis 1, lett. a)



- Società priva di dipendenti o con numero di amministratori superiore a quello dei dipendenti (art. 18 co. 3 bis 1, lett. b)



Svolgimento di attività analoghe o simili a quelle svolte da altre società partecipate o da enti pubblici strumentali (art. 18 co 3 bis 1, lett. c)



Indicare quali società/enti strumentali:

Fatturato medio non superiore a 250.000 euro nel triennio precedente (art. 18 co 3 bis 1, lett. d e art. 24, co. 4, l.p. n. 27/2010)



Perdite nei 5 esercizi precedenti (per società che non gestiscono un servizio di interesse generale) (art. 18 co 3 bis 1, lett. e)



Necessità contenimento dei costi di funzionamento (art. 18 co 3 bis 1, lett. f)



Necessità aggregazione con altre società aventi ad oggetto le attività consentite all'art. 4 (art. 20, co. 2, lett. g D.Lgs. 175/2016)



Indicare le motivazioni della sussistenza o meno delle condizioni di cui ai punti precedenti:

La Società svolge una funzione strettamente necessaria ed infungibile per il perseguimento delle finalità istituzionali dell'Ente, e non integra i presupposti di razionalizzazione di cui all'art. 18 co. 3 bis 1, l.p. n. 1/2005.

Azioni da intraprendere:

Nessuna

(a): Inserire il progressivo già indicati nelle schede di ricognizione (02.01; 02.02).

(b): Inserire la ragione sociale come indicata nelle schede di ricognizione (02.01; 02.02).

(c): Indicare il tipo di partecipazione distinguendo i casi in cui la società sia partecipata direttamente, indirettamente (tramite altra società/organismo), ovvero in parte direttamente e in parte indirettamente.

(d): Inserire l'attività svolta come indicata nelle schede di ricognizione (02.01; 02.02).

(e): Inserire il numero medio di dipendenti come da nota integrativa al bilancio.

(f): Inserire la voce B9 del Conto economico.

(g): Inserire il risultato d'esercizio al netto delle imposte.

03. REQUISITI TESTO UNICO DELLE SOCIETÀ A PARTECIPAZIONE PUBBLICA

03.01. Finalità perseguite e attività ammesse (articoli 4 e 26)

Compilare una scheda per ciascuna società

Progressivo società partecipata: (a)

Denominazione società partecipata: (b)

Tipo partecipazione: (c)

Attività svolta: (d)

Indicare se la società:

Rientra nell'Allegato "A" del d.lgs. n. 175/2016 (art. 26, co. 2)

☐

Ha come oggetto esclusivo la gestione di fondi europei per conto dello Stato o delle Regioni, ovvero la realizzazione di progetti di ricerca finanziati dalle istituzioni dell'Unione Europea (art. 26, co. 2)

☐

È stata esclusa, con deliberazione adottata ai sensi dell'art. 4 co. 9, secondo periodo, dall'applicazione totale o parziale delle disposizioni del medesimo articolo (**solo per le società partecipate dalle Regioni/Prov. Aut.**)

☐

È destinataria dei provvedimenti di cui al d.lgs. n. 159/2011 (art. 26, co. 12-bis)

☐

È autorizzata alla gestione delle case da gioco, ai sensi della legislazione vigente (art. 26, co. 12-sexies)

☐

Qualora non sia stata selezionata alcuna delle opzioni indicate ai punti precedenti, indicare se la società:

È costituita in attuazione dell'art. 34 del regolamento CE n. 13/2013 - Gruppi d'Azione Locale (art. 4, co. 6)

☐

Ha per oggetto sociale prevalente la gestione di spazi fieristici e l'organizzazione di eventi fieristici (art. 4, co. 7)

☐

Ha per oggetto sociale prevalente la realizzazione e la gestione di impianti di trasporto a fune per la mobilità turistico-sportiva in aree montane (art. 4, co. 7)

☐

Ha per oggetto sociale prevalente la produzione di energia da fonti rinnovabili (art. 4, co. 7)

☐

Ha caratteristiche di spin off o di start up universitario, o analoghe a quelle degli enti di ricerca, ovvero gestisce aziende agricole con funzioni didattiche (art. 4, co. 8)

☐

Produce un servizio di interesse generale a rete (di cui all'art. 3-bis del d.l. 138/2011) fuori dall'ambito territoriale di riferimento, con affidamento dei servizi, in corso e nuovi, tramite procedure ad evidenza pubblica (art. 4, co. 9-bis)

☐

Produce beni e servizi strettamente necessari per il perseguimento delle finalità istituzionali dell'ente (art. 4, co. 1)

☒

Produce un servizio di interesse generale (art. 4, co. 2, lett. a)

☐

Progetta e realizza un'opera pubblica sulla base di un accordo di programma fra amministrazioni pubbliche (art. 4, co. 2, lett. b)

☐

Realizza e gestisce un'opera pubblica ovvero organizza e gestisce un servizio di interesse generale attraverso un contratto di partenariato pubblico/privato (art. 4, co. 2, lett. c)

☐

Produce beni o servizi strumentali all'ente o agli enti pubblici partecipanti o alla svolgimento delle loro funzioni (art. 4, co. 2, lett. d)

☒

Svolge servizi di committenza (art. 4, co. 2, lett. e)

☐

Valorizza il patrimonio immobiliare dell'amministrazione partecipante (art. 4, co. 3)

☐

Indicare le motivazioni della riconducibilità o meno ai vincoli di scopo di cui al co. 1 o ad una delle attività di cui ai commi 2 e 3, anche con riferimento alle società che svolgono le attività di cui ai commi 6, 7, 8:

#####

(i): Inserire uno dei progressivi già indicati nelle schede di ricognizione (02.01; 02.02).

(ii): Inserire la ragione sociale come indicata nelle schede di ricognizione (02.01; 02.02).

(iii): Indicare il tipo di partecipazione distinguendo i casi in cui la società sia partecipata direttamente, indirettamente (tramite altra società/organismo), ovvero in parte direttamente e in parte indirettamente.

(iv): Inserire l'attività come indicata nelle schede di ricognizione (02.01; 02.02).

03. REQUISITI TESTO UNICO DELLE SOCIETÀ A PARTECIPAZIONE PUBBLICA

03.02. Condizioni art. 20, co. 2

Compilare una scheda per ciascuna società

Progressivo società partecipata: (a)Denominazione società partecipata: (b)Tipo partecipazione: (c)Attività svolta: (d)

Indicare i seguenti dati con riferimento all'esercizio 2015:

Numero medio dipendenti (e)	48,00
Numero amministratori	5
di cui nominati dall'Ente	0
Numero componenti organi di controllo	3
di cui nominati dall'Ente	0

Importi in euro

RISULTATO D'ESERCIZIO (g)	
2015	275.094,00
2014	230.668,00
2013	213.930,00
2012	256.787,00
2011	330.375,00

Importi in euro

Costo del personale (f)	1.685.673,00
Compensi amministratori	71.333,00
Compensi componenti organo di controllo	38.000,00

Importi in euro

FATTURATO	
2015	3.463.955,00
2014	3.302.123,00
2013	3.077.399,00
FATTURATO MEDIO	3.281.159,00

Sussistenza delle condizioni di cui all'art. 18, co. 3 bis 1, l.p. n. 1/2005:

- La partecipazione societaria non rientra in alcuna delle categorie di cui all'art. 4 (art. 18 co. 3 bis 1, lett. a)

☐

- Società priva di dipendenti o con numero di amministratori superiore a quello dei dipendenti (art. 18 co. 3 bis 1, lett. b)

☐

Svolgimenti di attività analoghe o simili a quelle svolte da altre società partecipate o da enti pubblici strumentali (art. 18 co 3 bis 1, lett. c)

☐

Indicare quali società/enti strumentali:

Fatturato medio non superiore a 250.000 euro nel triennio precedente (art. 18 co 3 bis 1, lett. d e art. 24, co. 4, l.p. n. 27/2010)

☐

Perdite nei 5 esercizi precedenti (per società che non gestiscono un servizio di interesse generale) (art. 18 co 3 bis 1, lett. e)

☐

Necessità contenimento dei costi di funzionamento (art. 18 co 3 bis 1, lett. f)

☐

Necessità aggregazione con altre società aventi ad oggetto le attività consentite all'art. 4 (art. 20, co. 2, lett. g D.Lgs. 175/2016)

☐

Indicare le motivazioni della sussistenza o meno delle condizioni di cui ai punti precedenti:

La Società svolge una funzione strettamente necessaria ed infungibile per il perseguimento delle finalità istituzionali dell'Ente, e non integra i presupposti di razionalizzazione di cui all'art. 18 co. 3 bis 1, l.p. n. 1/2005.

Azioni da intraprendere:

(a): Inserire i progressivi già indicati nelle schede di ricognizione (02.01; 02.02).

(b): Inserire la ragione sociale come indicata nelle schede di ricognizione (02.01; 02.02).

(c): Indicare il tipo di partecipazione distinguendo i casi in cui la società sia partecipata direttamente, indirettamente (tramite altra società/organismo), ovvero in parte direttamente e in parte indirettamente.

(d): Inserire l'attività svolta come indicata nelle schede di ricognizione (02.01; 02.02).

(e): Inserire il numero medio di dipendenti come da nota integrativa al bilancio.

(f): Inserire l'articolo 89 del Conto economico.

(g): Inserire il risultato d'esercizio al netto delle imposte.

03. REQUISITI TESTO UNICO DELLE SOCIETÀ A PARTECIPAZIONE PUBBLICA

03.01. Finalità perseguite e attività ammesse (articoli 4 e 26)

Compilare una scheda per ciascuna società

Progressivo società partecipata: (a)

Denominazione società partecipata: (b)

Tipo partecipazione: (c)

Attività svolta: (d)

Indicare se la società:

- Rientra nell'Allegato "A" del d.lgs. n. 175/2016 (art. 26, co. 2) ☐
- Ha come oggetto esclusivo la gestione di fondi europei per conto dello Stato o delle Regioni, ovvero la realizzazione di progetti di ricerca finanziati dalle istituzioni dell'Unione Europea (art. 26, co. 2) ☐
- È stata esclusa, con deliberazione adottata ai sensi dell'art. 4 co. 9, secondo periodo, dall'applicazione totale o parziale delle disposizioni del medesimo articolo (**solo per le società partecipate dalle Regioni/Prov. Aut.**) ☐
- È destinataria dei provvedimenti di cui al d.lgs. n. 159/2011 (art. 26, co. 12-bis) ☐
- È autorizzata alla gestione delle case da gioco, ai sensi della legislazione vigente (art. 26, co. 12-sexies) ☐
- Qualora non sia stata selezionata alcuna delle opzioni indicate ai punti precedenti, indicare se la società:
- È costituita in attuazione dell'art. 34 del regolamento CE n. 13/2013 - Gruppi d'Azione Locale (art. 4, co. 6) ☐
- Ha per oggetto sociale prevalente la gestione di spazi fieristici e l'organizzazione di eventi fieristici (art. 4, co. 7) ☐
- Ha per oggetto sociale prevalente la realizzazione e la gestione di impianti di trasporto a fune per la mobilità turistico-sportiva in aree montane (art. 4, co. 7) ☐
- Ha per oggetto sociale prevalente la produzione di energia da fonti rinnovabili (art. 4, co. 7) ☐
- Ha caratteristiche di spin off o di start up universitario, o analoghe a quelle degli enti di ricerca, ovvero gestisce aziende agricole con funzioni didattiche (art. 4, co. 8) ☐
- Produce un servizio di interesse generale a rete (di cui all'art. 3-bis del d.l. 138/2011) fuori dall'ambito territoriale di riferimento, con affidamento dei servizi, in corso e nuovi, tramite procedure ad evidenza pubblica (art. 4, co. 9-bis) ☐
- Produce beni e servizi strettamente necessari per il perseguimento delle finalità istituzionali dell'ente (art. 4, co. 1) ☒
- Produce un servizio di interesse generale (art. 4, co. 2, lett. a) ☐
- Progetta e realizza un'opera pubblica sulla base di un accordo di programma fra amministrazioni pubbliche (art. 4, co. 2, lett. b) ☐
- Realizza e gestisce un'opera pubblica ovvero organizza e gestisce un servizio di interesse generale attraverso un contratto di partenariato pubblico/privato (art. 4, co. 2, lett. c) ☐
- Produce beni o servizi strumentali all'ente o agli enti pubblici partecipanti o alla svolgimento delle loro funzioni (art. 4, co. 2, lett. d) ☒
- Svolge servizi di committenza (art. 4, co. 2, lett. e) ☒
- Valorizza il patrimonio immobiliare dell'amministrazione partecipante (art. 4, co. 3) ☐

Indicare le motivazioni della riconducibilità o meno ai vincoli di scopo di cui al co. 1 o ad una delle attività di cui ai commi 2 e 3, anche con riferimento alle società che svolgono le attività di cui ai commi 6, 7, 8:

#####

(a): Inserire uno dei progressivi già indicati nelle schede di ricognizione (02.01; 02.02).

(b): Inserire la ragione sociale come indicata nelle schede di ricognizione (02.01; 02.02).

(c): Indicare il tipo di partecipazione distinguendo i casi in cui la società sia partecipata direttamente, indirettamente (tramite altra società/organismo), ovvero in parte direttamente e in parte indirettamente.

(d): Inserire l'attività come indicata nelle schede di ricognizione (02.01; 02.02).

03. REQUISITI TESTO UNICO DELLE SOCIETÀ A PARTECIPAZIONE PUBBLICA

03.02. Condizioni art. 20, co. 2

Compilare una scheda per ciascuna società

Progressivo società partecipata: (a)Denominazione società partecipata: (b)Tipo partecipazione: (c)Attività svolta: (d)

Indicare i seguenti dati con riferimento all'esercizio 2015:

Numero medio dipendenti (e)	20,00
Numero amministratori	13
di cui nominati dall'Ente	0
Numero componenti organo di controllo	3
di cui nominati dall'Ente	0

Importi in euro

RISULTATO D'ESERCIZIO (g)	
2015	178.915,00
2014	20.842,00
2013	21.184,00
2012	68.098,00
2011	53.473,00

Importi in euro

Costo del personale (f)	1.349.258,00
Compensi amministratori	73.900,00
Compensi componenti organo di controllo	10.296,00

Importi in euro

FATTURATO	
2015	3.327.726,00
2014	3.242.156,00
2013	4.596.723,00
FATTURATO MEDIO	3.722.201,67

Sussistenza delle condizioni di cui all'art. 18, co. 3 bis 1, l.p. n. 1/2005:

La partecipazione societaria non rientra in alcuna delle categorie di cui all'art. 4 (art. 18 co. 3 bis 1, lett. a)



Società priva di dipendenti o con numero di amministratori superiore a quello dei dipendenti (art. 18 co. 3 bis 1, lett. b)



Svolgimento di attività analoghe o similari a quelle svolte da altre società partecipate o da enti pubblici strumentali (art. 18 co. 3 bis 1, lett. c)



Indicare quali società/enti strumentali:

Fatturato medio non superiore a 250.000 euro nel triennio precedente (art. 18 co 3 bis 1, lett. d e art. 24, co. 4, l.p. n. 27/2010)



Perdite in 4 dei 5 esercizi precedenti (per società che non gestiscono un servizio di interesse generale) (art. 18 co 3 bis 1, lett. e)



Necessità di contenimento dei costi di funzionamento (art. 18 co 3 bis 1, lett. f)



Necessità di aggregazione con altre società aventi ad oggetto le attività consentite all'art. 4 (art. 20, co. 2, lett. g D.Lgs. 175/2016)



Indicare le motivazioni della sussistenza o meno delle condizioni di cui ai punti precedenti:

La Società svolge una funzione strettamente necessaria ed infungibile per il perseguimento delle finalità istituzionali dell'Ente, e non ricade nei presupposti di razionalizzazione di cui all'art. 18 co. 3 bis 1, l.p. n. 1/2005.

Azioni da intraprendere:

nessuna.

(a): Inserire uno dei progressivi già indicati nelle schede di ricognizione (02.01; 02.02).

(b): Inserire la ragione sociale come indicata nelle schede di ricognizione (02.01; 02.02).

(c): Indicare il tipo di partecipazione distinguendo i casi in cui la società sia partecipata direttamente, indirettamente (tramite altra società/organismo), ovvero in parte direttamente e in parte indirettamente.

(d): Inserire l'attività svolta come indicata nelle schede di ricognizione (02.01; 02.02).

(e): Inserire il numero medio di dipendenti come da nota integrativa al bilancio.

(f): Inserire la voce B9 del Conto economico.

(g): Inserire il risultato d'esercizio al netto delle imposte.

03. REQUISITI TESTO UNICO DELLE SOCIETÀ A PARTECIPAZIONE PUBBLICA

03.01. Finalità perseguite e attività ammesse (articoli 4 e 26)

Compilare una scheda per ciascuna società

Progressivo società partecipata: (a)

Denominazione società partecipata: (b)

Tipo partecipazione: (c)

Attività svolta: (d)

Indicare se la società:

- Rientra nell'Allegato "A" del d.lgs. n. 175/2016 (art. 26, co. 2) ☐

- Ha come oggetto esclusivo la gestione di fondi europei per conto dello Stato o delle Regioni, ovvero la realizzazione di progetti di ricerca finanziati dalle istituzioni dell'Unione Europea (art. 26, co. 2) ☐

- È stata esclusa, con deliberazione adottata ai sensi dell'art. 4 co. 9, secondo periodo, dall'applicazione totale o parziale delle disposizioni del medesimo articolo (solo per le società partecipate dalle Regioni/Prov. Aut.) ☐

- È destinataria dei provvedimenti di cui al d.lgs. n. 159/2011 (art. 26, co. 12-bis) ☐

- È autorizzata alla gestione delle case da gioco, ai sensi della legislazione vigente (art. 26, co. 12-sexies) ☐

Qualora non sia stata selezionata alcuna delle opzioni indicate ai punti precedenti, indicare se la società:

- È costituita in attuazione dell'art. 34 del regolamento CE n. 13/2013 - Gruppi d'Azione Locale (art. 4, co. 6) ☐

- Ha per oggetto sociale prevalente la gestione di spazi fieristici e l'organizzazione di eventi fieristici (art. 4, co. 7) ☐

- Ha per oggetto sociale prevalente la realizzazione e la gestione di impianti di trasporto a fune per la mobilità turistico-sportiva in aree montane (art. 4, co. 7) ☐

- Ha per oggetto sociale prevalente la produzione di energia da fonti rinnovabili (art. 4, co. 7) ☐

- Ha caratteristiche di spin off o di start up universitario, o analoghe a quelle degli enti di ricerca, ovvero gestisce aziende agricole con funzioni didattiche (art. 4, co. 8) ☐

- Produce un servizio di interesse generale a rete (di cui all'art. 3-bis del d.l. 138/2011) fuori dall'ambito territoriale di riferimento, con affidamento dei servizi, in corso e nuovi, tramite procedure ad evidenza pubblica (art. 4, co. 9-bis) ☐

- Produce beni e servizi strettamente necessari per il perseguimento delle finalità istituzionali dell'ente (art. 4, co. 1) ☐

- Produce un servizio di interesse generale (art. 4, co. 2, lett. a) ☒

- Progetta e realizza un'opera pubblica sulla base di un accordo di programma fra amministrazioni pubbliche (art. 4, co. 2, lett. b) ☐

- Realizza e gestisce un'opera pubblica ovvero organizza e gestisce un servizio di interesse generale attraverso un contratto di partenariato pubblico/privato (art. 4, co. 2, lett. c) ☐

- Produce beni o servizi strumentali all'ente o agli enti pubblici partecipanti o alla svolgimento delle loro funzioni (art. 4, co. 2, lett. d) ☐

- Svolge servizi di committenza (art. 4, co. 2, lett. e) ☐

- Valorizza il patrimonio immobiliare dell'amministrazione partecipante (art. 4, co. 3) ☐

Indicare le motivazioni della riconducibilità o meno ai vincoli di scopo di cui al co. 1 o ad una delle attività di cui ai commi 2 e 3, anche con riferimento alle società che svolgono le attività di cui ai commi 6, 7, 8:

La Società assolve alla funzione di promozione turistica del territorio comunale favorendo lo sviluppo di attività commerciali e turistiche.

(a): Inserire uno dei progressivi già indicati nelle schede di ricognizione (02.01; 02.02).

(b): Inserire la ragione sociale come indicata nelle schede di ricognizione (02.01; 02.02).

(c): Indicare il tipo di partecipazione distinguendo i casi in cui la società sia partecipata direttamente, indirettamente (tramite altra società/organismo), ovvero in parte direttamente e in parte indirettamente.

(d): Inserire l'attività come indicata nelle schede di ricognizione (02.01; 02.02).

03. REQUISITI TESTO UNICO DELLE SOCIETÀ A PARTECIPAZIONE PUBBLICA

03.02. Condizioni art. 20, co. 2

Compilare una scheda per ciascuna società

Progressivo società partecipata: (a)

Denominazione società partecipata: (b)

Tipo partecipazione: (c)

Attività svolta: (d)

Indicare i seguenti dati con riferimento all'esercizio 2015:

Numero medio dipendenti (e)	23,00
Numero amministratori	20
di cui nominati dall'Ente	0
Numero componenti organo di controllo	3
di cui nominati dall'Ente	0

Importi in euro

RISULTATO D'ESERCIZIO (g)	
2015	17.090,00
2014	615,00
2013	1.481,86
2012	388,86
2011	208,80

Importi in euro

Costo del personale (f)	186.864,00
Compensi amministratori	19.120,00
Compensi componenti organo di controllo	25.377,00

Importi in euro

FATTURATO	
2015	4.441.901,00
2014	3.700.789,00
2013	3.670.207,00
FATTURATO MEDIO	3.937.632,33

Sussistenza delle condizioni di cui all'art. 18, co. 3 bis 1, l.p. n. 1/2005:

- La partecipazione societaria non rientra in alcuna delle categorie di cui all'art. 4 (art. 18 co. 3 bis 1, lett. a) ☐

- Società priva di dipendenti o con numero di amministratori superiore a quello dei dipendenti (art. 18 co. 3 bis 1, lett. b) ☐

Svolgimento di attività analoghe o similari a quelle svolte da altre società partecipate o da enti pubblici strumentali (art. 18 co 3 bis 1, lett. c) ☐

Indicare quali società/enti strumentali:

Fatturato medio non superiore a 250.000 euro nel triennio precedente (art. 18 co 3 bis 1, lett. d e art. 24, co. 4, l.p. n. 27/2010) ☐

Perdite in 5 esercizi precedenti (per società che non gestiscono un servizio di interesse generale) (art. 18 co 3 bis 1, lett. e) ☐

Necessità contenimento dei costi di funzionamento (art. 18 co 3 bis 1, lett. f) ☐

Necessità aggregazione con altre società aventi ad oggetto le attività consentite all'art. 4 (art. 20, co. 2, lett. g D.Lgs. 175/2016) ☐

Indicare le motivazioni della sussistenza o meno delle condizioni di cui ai punti precedenti:

#####

Azioni da intraprendere:

(a): Inserire il progressivo già indicati nelle schede di ricognizione (02.01; 02.02).

(b): Inserire la ragione sociale come indicata nelle schede di ricognizione (02.01; 02.02).

(c): Indicare il tipo di partecipazione distinguendo i casi in cui la società sia partecipata direttamente, indirettamente (tramite altra società/organismo), ovvero in parte direttamente e in parte indirettamente.

(d): Inserire l'attività svolta come indicata nelle schede di ricognizione (02.01; 02.02).

(e): Inserire il numero medio di dipendenti come da nota integrativa al bilancio.

(f): Inserire la voce B9 del Conto economico.

(g): Inserire il risultato d'esercizio al netto delle imposte.

03. REQUISITI TESTO UNICO DELLE SOCIETÀ A PARTECIPAZIONE PUBBLICA

03.01. Finalità perseguite e attività ammesse (articoli 4 e 26)

Compilare una scheda per ciascuna società

Progressivo società partecipata: (a)

Denominazione società partecipata: (b)

Tipo partecipazione: (c)

Attività svolta: (d)

Indicare se la società:

- Rientra nell'Allegato "A" del d.lgs. n. 175/2016 (art. 26, co. 2) ☐
- Ha come oggetto esclusivo la gestione di fondi europei per conto dello Stato o delle Regioni, ovvero la realizzazione di progetti di ricerca finanziati dalle istituzioni dell'Unione Europea (art. 26, co. 2) ☐
- È stata esclusa, con deliberazione adottata ai sensi dell'art. 4 co. 9, secondo periodo, dall'applicazione totale o parziale delle disposizioni del medesimo articolo (solo per le società partecipate dalle Regioni/Prov. Aut.) ☐
- È destinataria dei provvedimenti di cui al d.lgs. n. 159/2011 (art. 26, co. 12-bis) ☐
- È autorizzata alla gestione delle case da gioco, ai sensi della legislazione vigente (art. 26, co. 12-sexies) ☐
- Qualora non sia stata selezionata alcuna delle opzioni indicate ai punti precedenti, indicare se la società:
 - È costituita in attuazione dell'art. 34 del regolamento CE n. 13/2013 - Gruppi d'Azione Locale (art. 4, co. 6) ☐
 - Ha per oggetto sociale prevalente la gestione di spazi fieristici e l'organizzazione di eventi fieristici (art. 4, co. 7) ☐
 - Ha per oggetto sociale prevalente la realizzazione e la gestione di impianti di trasporto a fune per la mobilità turistico-sportiva in aree montane (art. 4, co. 7) ☒
 - Ha per oggetto sociale prevalente la produzione di energia da fonti rinnovabili (art. 4, co. 7) ☐
 - Ha caratteristiche di spin off o di start up universitario, o analoghe a quelle degli enti di ricerca, ovvero gestisce aziende agricole con funzioni didattiche (art. 4, co. 8) ☐
 - Produce un servizio di interesse generale a rete (di cui all'art. 3-bis del d.l. 138/2011) fuori dall'ambito territoriale di riferimento, con affidamento dei servizi, in corso e nuovi, tramite procedure ad evidenza pubblica (art. 4, co. 9-bis) ☐
 - Produce beni e servizi strettamente necessari per il perseguimento delle finalità istituzionali dell'ente (art. 4, co. 1) ☐
 - Produce un servizio di interesse generale (art. 4, co. 2, lett. a) ☒
 - Progetta e realizza un'opera pubblica sulla base di un accordo di programma fra amministrazioni pubbliche (art. 4, co. 2, lett. b) ☐
 - Realizza e gestisce un'opera pubblica ovvero organizza e gestisce un servizio di interesse generale attraverso un contratto di partenariato pubblico/privato (art. 4, co. 2, lett. c) ☐
 - Produce beni o servizi strumentali all'ente o agli enti pubblici partecipanti o alla svolgimento delle loro funzioni (art. 4, co. 2, lett. d) ☐
 - Solge servizi di committenza (art. 4, co. 2, lett. e) ☐
 - Valorizza il patrimonio immobiliare dell'amministrazione partecipante (art. 4, co. 3) ☐

Indicare le motivazioni della riconducibilità o meno ai vincoli di scopo di cui al co. 1 o ad una delle attività di cui ai commi 2 e 3, anche con riferimento alle società che svolgono le attività di cui ai commi 6, 7, 8:

#####

- (a) Inserire uno dei progressivi già indicati nelle schede di ricognizione (02.01; 02.02).
- (b) Inserire la ragione sociale come indicata nelle schede di ricognizione (02.01; 02.02).
- (c) Indicare il tipo di partecipazione distinguendo i casi in cui la società sia partecipata direttamente, indirettamente (tramite altra società/organismo), ovvero in parte direttamente e in parte indirettamente.
- (d) Inserire l'attività come indicata nelle schede di ricognizione (02.01; 02.02).

03. REQUISITI TESTO UNICO DELLE SOCIETÀ A PARTECIPAZIONE PUBBLICA

03.02. Condizioni art. 20, co. 2

Compilare una scheda per ciascuna società

Progressivo società partecipata: Dir_6 (a)

Denominazione società partecipata: Funivie Pinzolo S.p.A (b)

Tipo partecipazione: Diretta (c)

Attività svolta: Gestione impianti a fune (d)

Indicare i seguenti dati con riferimento all'esercizio 2015:

Numero medio dipendenti (e)	42,88
Numero amministratori	11
di cui nominati dall'Ente	0
Numero componenti organi di controllo	3
di cui nominati dall'Ente	0

Importi in euro

RISULTATO D'ESERCIZIO (g)	
2015	-174.869,00
2014	-799.182,00
2013	-1.141.100,00
2012	-2.078.094,00
2011	-2.008.012,00

Importi in euro

Costo del personale (f)	1.968.566,00
Compensi amministratori	63.800,00
Compensi componenti organo di controllo	18.826,00

Importi in euro

FATTURATO	
2015	7.057.726,00
2014	7.126.048,00
2013	7.421.369,00
FATTURATO MEDIO	7.201.714,33

Sussistenza delle condizioni di cui all'art. 18, co. 3 bis 1, l.p. n. 1/2005:

- La partecipazione societaria non rientra in alcuna delle categorie di cui all'art. 4 (art. 18 co. 3 bis 1, lett. a)

☐

- Società priva di dipendenti o con numero di amministratori superiore a quello dei dipendenti (art. 18 co. 3 bis 1, lett. b)

☐

Svolge uno di attività analoghe o simili a quelle svolte da altre società partecipate o da enti pubblici strumentali (art. 18 co 3 bis 1, lett. c)

☐

Indicare quali società/enti strumentali:

Fatturato medio non superiore a 250.000 euro nel triennio precedente (art. 18 co 3 bis 1, lett. d e art. 24, co. 4, l.p. n. 27/2010)

☐

Perdite in 4 dei 5 esercizi precedenti (per società che non gestiscono un servizio di interesse generale) (art. 18 co 3 bis 1, lett. e)

☐

Necessità di contenimento dei costi di funzionamento (art. 18 co 3 bis 1, lett. f)

☐

Necessità di aggregazione con altre società aventi ad oggetto le attività consentite all'art. 4 (art. 20, co. 2, lett. g D.Lgs. 175/2016)

☐

Indicare le motivazioni della sussistenza o meno delle condizioni di cui ai punti precedenti:

Svolge un servizio di trasporto a fune per la mobilità

Azioni da intraprendere:

Nessuna

(a): Inserire i progressivi già indicati nelle schede di ricognizione (02.01; 02.02).

(b): Inserire la ragione sociale come indicata nelle schede di ricognizione (02.01; 02.02).

(c): Indicare il tipo di partecipazione distinguendo i casi in cui la società sia partecipata direttamente, indirettamente (tramite altra società/organismo), ovvero in parte direttamente e in parte indirettamente.

(d): Inserire l'attività svolta come indicata nelle schede di ricognizione (02.01; 02.02).

(e): Inserire il numero medio di dipendenti come da nota integrativa al bilancio.

(f): Inserire la voce B9 del Conto economico.

(g): Inserire il risultato d'esercizio al netto delle imposte.

03. REQUISITI TESTO UNICO DELLE SOCIETÀ A PARTECIPAZIONE PUBBLICA

03.01. Finalità perseguite e attività ammesse (articoli 4 e 26)

Compilare una scheda per ciascuna società

Progressivo società partecipata: (a)

Denominazione società partecipata: (b)

Tipo partecipazione: (c)

Attività svolta: (d)

Indicare se la società:

- Rientra nell'Allegato "A" del d.lgs. n. 175/2016 (art. 26, co. 2) ☐
- Ha come oggetto esclusivo la gestione di fondi europei per conto dello Stato o delle Regioni, ovvero la realizzazione di progetti di ricerca finanziati dalle istituzioni dell'Unione Europea (art. 26, co. 2) ☐
- È stata esclusa, con deliberazione adottata ai sensi dell'art. 4 co. 9, secondo periodo, dall'applicazione totale o parziale delle disposizioni del medesimo articolo (**solo per le società partecipate dalle Regioni/Prov. Aut.**) ☐
- È destinataria dei provvedimenti di cui al d.lgs. n. 159/2011 (art. 26, co. 12-bis) ☐
- È autorizzata alla gestione delle case da gioco, ai sensi della legislazione vigente (art. 26, co. 12-sexies) ☐
- Qualora non sia stata selezionata alcuna delle opzioni indicate ai punti precedenti, indicare se la società:*
- È costituita in attuazione dell'art. 34 del regolamento CE n. 13/2013 - Gruppi d'Azione Locale (art. 4, co. 6) ☐
- Ha per oggetto sociale prevalente la gestione di spazi fieristici e l'organizzazione di eventi fieristici (art. 4, co. 7) ☐
- Ha per oggetto sociale prevalente la realizzazione e la gestione di impianti di trasporto a fune per la mobilità turistico-sportiva in aree montane (art. 4, co. 7) ☐
- Ha per oggetto sociale prevalente la produzione di energia da fonti rinnovabili (art. 4, co. 7) ☐
- Ha caratteristiche di spin off o di start up universitario, o analoghe a quelle degli enti di ricerca, ovvero gestisce aziende agricole con funzioni didattiche (art. 4, co. 8) ☐
- Produce un servizio di interesse generale a rete (di cui all'art. 3-bis del d.l. 138/2011) fuori dall'ambito territoriale di riferimento, con affidamento dei servizi, in corso e nuovi, tramite procedure ad evidenza pubblica (art. 4, co. 9-bis) ☐
- Produce beni e servizi strettamente necessari per il perseguimento delle finalità istituzionali dell'ente (art. 4, co. 1) ☐
- Produce un servizio di interesse generale (art. 4, co. 2, lett. a) ☒
- Progetta e realizza un'opera pubblica sulla base di un accordo di programma fra amministrazioni pubbliche (art. 4, co. 2, lett. b) ☐
- Realizza e gestisce un'opera pubblica ovvero organizza e gestisce un servizio di interesse generale attraverso un contratto di partenariato pubblico/privato (art. 4, co. 2, lett. c) ☐
- Produce beni o servizi strumentali all'ente o agli enti pubblici partecipanti o alla svolgimento delle loro funzioni (art. 4, co. 2, lett. d) ☒
- Svolge servizi di committenza (art. 4, co. 2, lett. e) ☐
- Valorizza il patrimonio immobiliare dell'amministrazione partecipante (art. 4, co. 3) ☐

Indicare le motivazioni della riconducibilità o meno ai vincoli di scopo di cui al co. 1 o ad una delle attività di cui ai commi 2 e 3, anche con riferimento alle società che svolgono le attività di cui ai commi 6, 7, 8:

la società eroga servizi importanti per l'attività comunale, in particolare per quanto riguarda il settore legato al ciclo dell'acqua. In questi delicati servizi l'azienda ha dimostrato nel tempo un'elevata professionalità, acquisendo una notevole esperienza ed integrando le competenze non presenti nella dotazione comunale.

(a): Inserire uno dei progressivi già indicati nelle schede di ricognizione (02.01; 02.02).

(b): Inserire la ragione sociale come indicata nelle schede di ricognizione (02.01; 02.02).

(c): Indicare il tipo di partecipazione distinguendo i casi in cui la società sia partecipata direttamente, indirettamente (tramite altra società/organismo), ovvero in parte direttamente e in parte indirettamente.

(d): Inserire l'attività come indicata nelle schede di ricognizione (02.01; 02.02).

03. REQUISITI TESTO UNICO DELLE SOCIETÀ A PARTECIPAZIONE PUBBLICA

03.02. Condizioni art. 20, co. 2

Compilare una scheda per ciascuna società

Progressivo società partecipata: (a)

Denominazione società partecipata: (b)

Tipo partecipazione: (c)

Attività svolta: (d)

Indicare i seguenti dati con riferimento all'esercizio 2015:

Numero medio dipendenti (e)	1,00
Numero amministratori	11
di cui nominati dall'Ente	1
Numero componenti organi di controllo	3
di cui nominati dall'Ente	0

Importi in euro

RISULTATO D'ESERCIZIO (g)	
2015	132.223,00
2014	41.529,00
2013	105.834,00
2012	70.151,00
2011	40.655,00

Importi in euro

Costo del personale (f)	98.746,00
Compensi amministratori	8.594,00
Compensi componenti organo di controllo	10.000,00

Importi in euro

FATTURATO	
2015	897.491,00
2014	747.028,00
2013	889.509,00
FATTURATO MEDIO	844.676,00

Sussistenza delle condizioni di cui all'art. 18, co. 3 bis 1, l.p. n. 1/2005:

- La partecipazione societaria non rientra in alcuna delle categorie di cui all'art. 4 (art. 18 co. 3 bis 1, lett. a)



- Società priva di dipendenti o con numero di amministratori superiore a quello dei dipendenti (art. 18 co. 3 bis 1, lett. b)



Svolgimento di attività analoghe o simili a quelle svolte da altre società partecipate o da enti pubblici strumentali (art. 18 co 3 bis 1, lett. c)



Indicare quali società/enti strumentali:

Fatturato medio non superiore a 250.000 euro nel triennio precedente (art. 18 co 3 bis 1, lett. d e art. 24, co. 4, l.p. n. 27/2010)



Perdite in 4 dei 5 esercizi precedenti (per società che non gestiscono un servizio di interesse generale) (art. 18 co 3 bis 1, lett. e)



Necessità di contenimento dei costi di funzionamento (art. 18 co 3 bis 1, lett. f)



Necessità di aggregazione con altre società aventi ad oggetto le attività consentite all'art. 4 (art. 20, co. 2, lett. G D.Lgs. 175/2016)



Indicare le motivazioni della sussistenza o meno delle condizioni di cui ai punti precedenti:

In coerenza con quanto scritto all'interno del POR 2015, la società in questione è interessata da una fase di riorganizzazione, legata in particolare all'uscita dei soci privati ed all'approvazione del nuovo Statuto, da cui discenderanno effetti diretti che interesseranno anche i parametri analizzati sopra.

Azioni da intraprendere:

Nessuna per il momento. L'attività della società sarà oggetto di nuova valutazione nelle successive scadenze all'interno del processo di revisione periodica del piano.

(a): Inserire i progressivi già indicati nelle schede di ricognizione (02.01; 02.02).

(b): Inserire la ragione sociale come indicata nelle schede di ricognizione (02.01; 02.02).

(c): Indicare il tipo di partecipazione distinguendo i casi in cui la società sia partecipata direttamente, indirettamente (tramite altra società/organismo), ovvero in parte direttamente e in parte indirettamente.

(d): Inserire l'attività svolta come indicata nelle schede di ricognizione (02.01; 02.02).

(e): Inserire il numero medio di dipendenti come da nota integrativa al bilancio.

(f): Inserire la voce B9 del Conto economico.

(g): Inserire il risultato d'esercizio al netto delle imposte.

03. REQUISITI TESTO UNICO DELLE SOCIETÀ A PARTECIPAZIONE PUBBLICA

03.01. Finalità perseguite e attività ammesse (articoli 4 e 26)

Compilare una scheda per ciascuna società

Progressivo società partecipata: (a)

Denominazione società partecipata: (b)

Tipo partecipazione: (c)

Attività svolta: (d)

Indicare se la società:

- rientra nell'Allegato "A" del d.lgs. n. 175/2016 (art. 26, co. 2) ☐
- ha come oggetto esclusivo la gestione di fondi europei per conto dello Stato o delle Regioni, ovvero la realizzazione di progetti di ricerca finanziati dalle istituzioni dell'Unione Europea (art. 26, co. 2) ☐
- è stata esclusa, con deliberazione adottata ai sensi dell'art. 4 co. 9, secondo periodo, dall'applicazione totale o parziale delle disposizioni del medesimo articolo (**solo per le società partecipate dalle Regioni/Prov. Aut.**) ☐
- è destinataria dei provvedimenti di cui al d.lgs. n. 159/2011 (art. 26, co. 12-bis) ☐
- è autorizzata alla gestione delle case da gioco, ai sensi della legislazione vigente (art. 26, co. 12-sexies) ☐
- Qualora non sia stata selezionata alcuna delle opzioni indicate ai punti precedenti, indicare se la società:**
- è costituita in attuazione dell'art. 34 del regolamento CE n. 13/2013 - Gruppi d'Azione Locale (art. 4, co. 6) ☐
- ha per oggetto sociale prevalente la gestione di spazi fieristici e l'organizzazione di eventi fieristici (art. 4, co. 7) ☐
- ha per oggetto sociale prevalente la realizzazione e la gestione di impianti di trasporto a fune per la mobilità turistico-sportiva in aree montane (art. 4, co. 7) ☒
- ha per oggetto sociale prevalente la produzione di energia da fonti rinnovabili (art. 4, co. 7) ☐
- ha caratteristiche di spin off o di start up universitario, o analoghe a quelle degli enti di ricerca, ovvero gestisce aziende agricole con funzioni didattiche (art. 4, co. 8) ☐
- produce un servizio di interesse generale a rete (di cui all'art. 3-bis del d.l. 138/2011) fuori dall'ambito territoriale di riferimento, con affidamento dei servizi, in corso e nuovi, tramite procedure ad evidenza pubblica (art. 4, co. 9-bis) ☐
- produce beni e servizi strettamente necessari per il perseguimento delle finalità istituzionali dell'ente (art. 4, co. 1) ☐
- produce un servizio di interesse generale (art. 4, co. 2, lett. a) ☒
- progetta e realizza un'opera pubblica sulla base di un accordo di programma fra amministrazioni pubbliche (art. 4, co. 2, lett. b) ☐
- realizza e gestisce un'opera pubblica ovvero organizza e gestisce un servizio di interesse generale attraverso un contratto di partenariato pubblico/privato (art. 4, co. 2, lett. c) ☐
- produce beni o servizi strumentali all'ente o agli enti pubblici partecipanti o alla svolgimento delle loro funzioni (art. 4, co. 2, lett. d) ☐
- svolge servizi di committenza (art. 4, co. 2, lett. e) ☐
- valorizza il patrimonio immobiliare dell'amministrazione partecipante (art. 4, co. 3) ☐

Indicare le motivazioni della riconducibilità o meno ai vincoli di scopo di cui al co. 1 o ad una delle attività di cui ai commi 2 e 3, anche con riferimento alle società che svolgono le attività di cui ai commi 6, 7, 8:

(a): Inserire uno dei progressivi già indicati nelle schede di ricognizione (02.01; 02.02).

(b): Inserire la ragione sociale come indicata nelle schede di ricognizione (02.01; 02.02).

(c): Indicare il tipo di partecipazione distinguendo i casi in cui la società sia partecipata direttamente, indirettamente (tramite altra società/organismo), ovvero in parte direttamente e in parte indirettamente.

(d): Inserire l'attività come indicata nelle schede di ricognizione (02.01; 02.02).

03. REQUISITI TESTO UNICO DELLE SOCIETÀ A PARTECIPAZIONE PUBBLICA

03.02 Condizioni art. 20, co. 2

Completare una scheda per ciascuna società

Progressivo società partecipata: Dir_8 (a)

Denominazione società partecipata: Giudicarie gas S.p.A. (b)

Tipo partecipazione: Diretta (c)

Attività svolta: distribuzione gas naturale (d)

Indicare seguenti dati con riferimento all'esercizio 2015:

Numero medio dipendenti (e)	1,00
Numero amministratori	5
di cui nominati dall'Ente	0
Numero componenti organo di controllo	3
di cui nominati dall'Ente	0

Importi in euro	
Costo del personale (f)	45.087,00
Compensi amministratori	22.285,00
Compensi componenti organo di controllo	13.478,00

RISULTATO D'ESERCIZIO (g)	
2015	144.987,00
2014	122.894,00
2013	362.531,00
2012	177.496,00
2011	116.628,00

FATTURATO	
2015	537.290,00
2014	506.630,00
2013	309.944,00
FATTURATO MEDIO	451.288,00

Sussistenza delle condizioni di cui all'art. 18, co. 3 bis 1, l.p. n. 1/2005:

- La partecipazione societaria non rientra in alcuna delle categorie di cui all'art. 4 (art. 18 co. 3 bis 1, lett. a)

☐

- Società priva di dipendenti o con numero di amministratori superiore a quello dei dipendenti (art. 18 co. 3 bis 1, lett. b)

☒

- Svolgimento di attività analoghe o similari a quelle svolte da altre società partecipate o da enti pubblici strumentali (art. 18 co 3 bis 1, lett. c)

☐

Indicare quali società/enti strumentali:

Fatturato medio non superiore a 250.000 euro nel triennio precedente (art. 18 co 3 bis 1, lett. d e art. 24, co. 4, l.p. n. 27/2010)

☐

Perdite dei 5 esercizi precedenti (per società che non gestiscono un servizio di interesse generale) (art. 18 co 3 bis 1, lett. e)

☐

Necessità di contenimento dei costi di funzionamento (art. 18 co 3 bis 1, lett. f)

☐

Necessità di aggregazione con altre società aventi ad oggetto le attività consentite all'art. 4 (art. 20, co. 2, lett. g D. Lgs. 175/2016)

☐

Indicare le motivazioni della sussistenza o meno delle condizioni di cui ai punti precedenti:

#####

Azioni da intraprendere:

Si valutano le eventuali azioni da intraprendere dopo la definizione della gara per la distribuzione del gas per l'ambito unico provinciale

(a): Inserire uno dei progressivi già indicati nelle schede di ricognizione (02.01; 02.02).

(b): Inserire la ragione sociale come indicata nelle schede di ricognizione (02.01; 02.02).

(c): Indicare il tipo di partecipazione distinguendo i casi in cui la società sia partecipata direttamente, indirettamente (tramite altra società/organismo), ovvero parte direttamente e in parte indirettamente.

(d): Inserire l'attività svolta come indicata nelle schede di ricognizione (02.01; 02.02).

(e): Inserire il numero medio di dipendenti come da nota integrativa al bilancio.

(f): Inserire la voce B9 del Conto economico.

(g): Inserire il risultato d'esercizio al netto delle imposte.

03. REQUISITI TESTO UNICO DELLE SOCIETÀ A PARTECIPAZIONE PUBBLICA

03.01. Finalità perseguite e attività ammesse (articoli 4 e 26)

Compilare una scheda per ciascuna società

Progressivo società partecipata: DIR_12 (a)

Denominazione società partecipata: TREGAS TRENTINO RETI GAS SRL (b)

Tipo partecipazione: sia diretta che indiretta (c)

Attività svolta: TRASPORTO GAS NATURALE TRAMITE PARTECIPAZIONE (d)

Indicare se la società:

Rientra nell'Allegato "A" del d.lgs. n. 175/2016 (art. 26, co. 2)

☐

Ha come oggetto esclusivo la gestione di fondi europei per conto dello Stato o delle Regioni, ovvero la realizzazione di progetti di ricerca finanziati dalle istituzioni dell'Unione Europea (art. 26, co. 2)

☐

È stata esclusa, con deliberazione adottata ai sensi dell'art. 4 co. 9, secondo periodo, dall'applicazione totale o parziale delle disposizioni del medesimo articolo (solo per le società partecipate dalle Regioni/Prov. Aut.)

☐

È destinataria dei provvedimenti di cui al d.lgs. n. 159/2011 (art. 26, co. 12-bis)

☐

È autorizzata alla gestione delle case da gioco, ai sensi della legislazione vigente (art. 26, co. 12-sexies)

☐

Qualora non sia stata selezionata alcuna delle opzioni indicate ai punti precedenti, indicare se la società:

È costituita in attuazione dell'art. 34 del regolamento CE n. 13/2013 - Gruppi d'Azione Locale (art. 4, co. 6)

☐

Ha per oggetto sociale prevalente la gestione di spazi fieristici e l'organizzazione di eventi fieristici (art. 4, co. 7)

☐

Ha per oggetto sociale prevalente la realizzazione e la gestione di impianti di trasporto a fune per la mobilità turistico-sportiva in aree montane (art. 4, co. 7)

☐

Ha per oggetto sociale prevalente la produzione di energia da fonti rinnovabili (art. 4, co. 7)

☐

Ha caratteristiche di spin off o di start up universitario, o analoghe a quelle degli enti di ricerca, ovvero gestisce aziende agricole con funzioni didattiche (art. 4, co. 8)

☐

Produce un servizio di interesse generale a rete (di cui all'art. 3-bis del d.l. 138/2011) fuori dall'ambito territoriale di riferimento, con affidamento dei servizi, in corso e nuovi, tramite procedure ad evidenza pubblica (art. 4, co. 9-bis)

☐

Produce beni e servizi strettamente necessari per il perseguimento delle finalità istituzionali dell'ente (art. 4, co. 1)

☒

Produce un servizio di interesse generale (art. 4, co. 2, lett. a)

☒

Progetta e realizza un'opera pubblica sulla base di un accordo di programma fra amministrazioni pubbliche (art. 4, co. 2 lett. b)

☐

Realizza e gestisce un'opera pubblica ovvero organizza e gestisce un servizio di interesse generale attraverso un contratto di partenariato pubblico/privato (art. 4, co. 2, lett. c)

☐

Produce beni o servizi strumentali all'ente o agli enti pubblici partecipanti o alla svolgimento delle loro funzioni (art. 4, co. 2, lett. d)

☐

Svolge servizi di committenza (art. 4, co. 2, lett. e)

☐

Valorizza il patrimonio immobiliare dell'amministrazione partecipante (art. 4, co. 3)

☐

Indicare le motivazioni della riconducibilità o meno ai vincoli di scopo di cui al co. 1 o ad una delle attività di cui ai commi 2 e 3, anche con riferimento alle società che svolgono le attività di cui ai commi 6, 7, 8:

#####

(a): Inserire uno dei progressivi già indicati nelle schede di ricognizione (02.01; 02.02).

(b): Inserire la ragione sociale come indicata nelle schede di ricognizione (02.01; 02.02).

(c): Indicare il tipo di partecipazione distinguendo i casi in cui la società sia partecipata direttamente, indirettamente (tramite altra società/organismo), ovvero in parte direttamente e in parte indirettamente.

(d): Inserire l'attività come indicata nelle schede di ricognizione (02.01; 02.02).

03. REQUISITI TESTO UNICO DELLE SOCIETÀ A PARTECIPAZIONE PUBBLICA

03.02. Condizioni art. 20, co. 2

Compilare una scheda per ciascuna società

Progressivo società partecipata: (a)Denominazione società partecipata: (b)Tipo partecipazione: (c)Attività svolta: (d)

Indicare i seguenti dati con riferimento all'esercizio 2015:

Numero medio dipendenti (e)	0,00
Numero amministratori	1
di cui nominati dall'Ente	0
Numero componenti organo di controllo	3
di cui nominati dall'Ente	1

Importi in euro

RISULTATO D'ESERCIZIO (g)	
2015	167.121,00
2014	110.027,00
2013	13.227,00
2012	124.987,00
2011	194.905,00

Importi in euro	
Costo del personale (f)	0,00
Compensi amministratori	0,00
Compensi componenti organo di controllo	10.400,00

Importi in euro	
FATTURATO	
2015	0,00
2014	0,00
2013	0,00
FATTURATO MEDIO	0,00

Sussistenza delle condizioni di cui all'art. 20, co. 2:

-La partecipazione societaria non rientra in alcuna delle categorie di cui all'art. 4 (art. 20, co. 2, lett. a)

☐

-Società priva di dipendenti o con numero di amministratori superiore a quello dei dipendenti (art. 20, co. 2, lett. b)

☒

-Svolgimento di attività analoghe o similari a quelle svolte da altre società partecipate o da enti pubblici strumentali (art. 20, co. 2, lett. c)

☐

Indicare quali società/enti strumentali:

-Fatturato medio non superiore a 250.000 euro nel triennio precedente (ART.24 L.P. 27/12/2010 N. 27 E S.M.)

☒

-Perdite in 4 dei 5 esercizi precedenti (per società che non gestiscono un servizio di interesse generale) (art. 20, co. 2, lett. e)

☐

-Necessità di contenimento dei costi di funzionamento (art. 20, co. 2, lett. f)

☐

-Necessità di aggregazione con altre società aventi ad oggetto le attività consentite all'art. 4 (art. 20, co. 2, lett. g)

☐

Indicare le motivazioni della sussistenza o meno delle condizioni di cui ai punti precedenti:

#####

azioni da intraprendere:

Per le motivazioni predette non si ravvede la necessità di intraprendere azioni di razionalizzazione (si valuterà comunque l'eventualità di una modifica statutaria relativa all'oggetto sociale che evidenzia la gestione di partecipazione).

a): Inserire uno dei progressivi già indicati nelle schede di ricognizione (02.01; 02.02).

b): Inserire la ragione sociale come indicata nelle schede di ricognizione (02.01; 02.02).

c): Indicare il tipo di partecipazione distinguendo i casi in cui la società sia partecipata direttamente, indirettamente (tramite altra società/organismo), ovvero in parte direttamente e in parte indirettamente.

d): Inserire l'attività svolta come indicata nelle schede di ricognizione (02.01; 02.02).

e): Inserire il numero medio di dipendenti come da nota integrativa al bilancio.

f): Inserire la voce B9 del Conto economico.

g): Inserire il risultato d'esercizio al netto delle imposte.

03. REQUISITI TESTO UNICO DELLE SOCIETÀ A PARTECIPAZIONE PUBBLICA

03.01. Finalità perseguite e attività ammesse (articoli 4 e 26)

Compilare una scheda per ciascuna società

Progressivo società partecipata: Dir_11 (a)

Denominazione società partecipata: Terme Val Rendena S.p.A. (b)

Tipo partecipazione: Diretta (c)

Attività svolta: (d)

GESTIONE STABILIMENTO TERMALE (DAL 25/06/2004); GESTIONE DEL CENTRO ESTETICO (DAL 25/06/2004); COMMERCIO ALL'INGROSSO DI PRODOTTI PER L'ESTETICA E LA CURA DEL CORPO (DAL 27/08/2004); VENDITA AL MINUTO DI

Indicare se la società:

- Rientra nell'Allegato "A" del d.lgs. n. 175/2016 (art. 26, co. 2) ☐
- Ha come oggetto esclusivo la gestione di fondi europei per conto dello Stato o delle Regioni, ovvero la realizzazione di progetti di ricerca finanziati dalle istituzioni dell'Unione Europea (art. 26, co. 2) ☐
- È stata esclusa, con deliberazione adottata ai sensi dell'art. 4 co. 9, secondo periodo, dall'applicazione totale o parziale delle disposizioni del medesimo articolo (solo per le società partecipate dalle Regioni/Prov. Aut.) ☐
- È destinataria dei provvedimenti di cui al d.lgs. n. 159/2011 (art. 26, co. 12-bis) ☐
- È autorizzata alla gestione delle case da gioco, ai sensi della legislazione vigente (art. 26, co. 12-sexies) ☐
- Qualora non sia stata selezionata alcuna delle opzioni indicate ai punti precedenti, indicare se la società:
- È costituita in attuazione dell'art. 34 del regolamento CE n. 13/2013 - Gruppi d'Azione Locale (art. 4, co. 6) ☐
- Ha per oggetto sociale prevalente la gestione di spazi fieristici e l'organizzazione di eventi fieristici (art. 4, co. 7) ☐
- Ha per oggetto sociale prevalente la realizzazione e la gestione di impianti di trasporto a fune per la mobilità turistico-sportiva in aree montane (art. 4, co. 7) ☐
- Ha per oggetto sociale prevalente la produzione di energia da fonti rinnovabili (art. 4, co. 7) ☐
- Ha caratteristiche di spin off o di start up universitario, o analoghe a quelle degli enti di ricerca, ovvero gestisce aziende agricole con funzioni didattiche (art. 4, co. 8) ☐
- Produce un servizio di interesse generale a rete (di cui all'art. 3-bis del d.l. 138/2011) fuori dall'ambito territoriale di riferimento, con affidamento dei servizi, in corso e nuovi, tramite procedure ad evidenza pubblica (art. 4, co. 9-bis) ☐
- Produce beni e servizi strettamente necessari per il perseguimento delle finalità istituzionali dell'ente (art. 4, co. 1) ☐
- Produce un servizio di interesse generale (art. 4, co. 2, lett. a) ☐
- Progetta e realizza un'opera pubblica sulla base di un accordo di programma fra amministrazioni pubbliche (art. 4, co. 2, lett. b) ☐
- Realizza e gestisce un'opera pubblica ovvero organizza e gestisce un servizio di interesse generale attraverso un contratto di partenariato pubblico/privato (art. 4, co. 2, lett. c) ☐
- Produce beni o servizi strumentali all'ente o agli enti pubblici partecipanti o alla svolgimento delle loro funzioni (art. 4, co. 2, lett. d) ☐
- Svolge servizi di committenza (art. 4, co. 2, lett. e) ☐
- Valorizza il patrimonio immobiliare dell'amministrazione partecipante (art. 4, co. 3) ☐

Indicare le motivazioni della riconducibilità o meno ai vincoli di scopo di cui al co. 1 o ad una delle attività di cui ai commi 2 e 3, anche con riferimento alle società che svolgono le attività di cui ai commi 6, 7, 8:

(a): Inserire uno dei progressivi già indicati nelle schede di ricognizione (02.01; 02.02).

(b): Inserire la ragione sociale come indicata nelle schede di ricognizione (02.01; 02.02).

(c): Indicare il tipo di partecipazione distinguendo i casi in cui la società sia partecipata direttamente, indirettamente (tramite altra società/organismo), ovvero in parte direttamente e in parte indirettamente.

(d): Inserire l'attività come indicata nelle schede di ricognizione (02.01; 02.02).

03. REQUISITI TESTO UNICO DELLE SOCIETÀ A PARTECIPAZIONE PUBBLICA

03.02. Condizioni art. 20, co. 2

Compilare una scheda per ciascuna società

Progressivo società partecipata: Dir_11 (a)

Denominazione società partecipata: Terme Val Rendena S.p.A. (b)

Tipo partecipazione: Diretta (c)

Attività svolta: (d)

GESTIONE STABILIMENTO TERMALE (DAL 25/06/2004);
GESTIONE DEL CENTRO ESTETICO (DAL 25/06/2004);
COMMERCIO ALL'INGROSSO DI PRODOTTI PER L'ESTETICA
E LA CURA DEL CORPO (DAL 27/08/2004); VENDITA AL
MINUTO DI PRODOTTI COSMETICI, ARTICOLI DI ESTETICA
E PROFUMERIA (DAL 23/06/2006)

Indicare i seguenti dati con riferimento all'esercizio 2015:

Numero medio dipendenti (e)	7,00
Numero amministratori	8
di cui nominati dall'Ente	0
Numero componenti organo di controllo	3
di cui nominati dall'Ente	0

Importi in euro

RISULTATO D'ESERCIZIO (g)	
2015	-18.668,00
2014	-25.160,00
2013	366,00
2012	649,00
2011	-13.259,00

Importi in euro

Costo del personale (f)	186.202,00
Compensi amministratori	0,00
Compensi componenti organo di controllo	8.667,00

Importi in euro

FATTURATO	
2015	385.972,00
2014	450.254,00
2013	399.919,00
FATTURATO MEDIO	412.048,33

Sussistenza delle condizioni di cui all'art. 18, co. 3 bis 1, l.p. n. 1/2005:

- La partecipazione societaria non rientra in alcuna delle categorie di cui all'art. 4 (art. 18 co. 3 bis 1, lett. a)



- Società priva di dipendenti o con numero di amministratori superiore a quello dei dipendenti (art. 18 co. 3 bis 1, lett. b)



Svolgimento di attività analoghe o similari a quelle svolte da altre società partecipate o da enti pubblici strumentali (art. 18 co 3 bis 1, lett. c)



Indicare quali società/enti strumentali:

Fatturato medio non superiore a 250.000 euro nel triennio precedente (art. 18 co 3 bis 1, lett. d e art. 24, co. 4, l.p. n. 27/2010)



Perdite nei 5 esercizi precedenti (per società che non gestiscono un servizio di interesse generale) (art. 18 co 3 bis 1, lett. e)



Necessità di contenimento dei costi di funzionamento (art. 18 co 3 bis 1, lett. f)



Necessità di aggregazione con altre società aventi ad oggetto le attività consentite all'art. 4 (art. 20, co. 2, lett. g D.Lgs. 175/2016)



Indicare le motivazioni della sussistenza o meno delle condizioni di cui ai punti precedenti:

vedi parere Prof. Damiano Florenzano di data 25.09.2017, acquisito agli atti del Comune in data 26.09.2017 al prot. N. 2288

Azioni da intraprendere:

nessuna

(a): Inserire il progressivo già indicati nelle schede di ricognizione (02.01; 02.02).

(b): Inserire la ragione sociale come indicata nelle schede di ricognizione (02.01; 02.02).

(c): Indicare il tipo di partecipazione distinguendo i casi in cui la società sia partecipata direttamente, indirettamente (tramite altra società/organismo), ovvero in parte direttamente e in parte indirettamente.

(d): Inserire l'attività svolta come indicata nelle schede di ricognizione (02.01; 02.02).

(e): Inserire il numero medio di dipendenti come da nota integrativa al bilancio.

(f): Inserire la voce B9 del Conto economico.

(g): Inserire il risultato d'esercizio al netto delle imposte.

03. REQUISITI TESTO UNICO DELLE SOCIETÀ A PARTECIPAZIONE PUBBLICA

03.01. Finalità perseguite e attività ammesse (articoli 4 e 26)

Compilare una scheda per ciascuna società

Progressivo società partecipata: Indir_1 (a)

Denominazione società partecipata: Centro Servizi Condivisi soc. cons. a r.l. (b)

Tipo partecipazione: Indiretta (c)

Attività svolta: prestazione di servizi organizzativi e gestionali a (d)

- ha come oggetto esclusivo la gestione di fondi europei per conto dello Stato o delle Regioni, ovvero la realizzazione di progetti di ricerca finanziati dalle istituzioni dell'Unione Europea (art. 26, co. 2) ☐
- è stata esclusa, con deliberazione adottata ai sensi dell'art. 4 co. 9, secondo periodo, dall'applicazione totale o parziale delle disposizioni del medesimo articolo (solo per le società partecipate dalle Regioni/Prov. Aut.) ☐
- è destinataria dei provvedimenti di cui al d.lgs. n. 159/2011 (art. 26, co. 12-bis) ☐
- è autorizzata alla gestione delle case da gioco, ai sensi della legislazione vigente (art. 26, co. 12-sexies) ☐
- (allora non sia stata selezionata alcuna delle opzioni indicate ai punti precedenti, indicare se la società:
 - è costituita in attuazione dell'art. 34 del regolamento CE n. 13/2013 - Gruppi d'Azione Locale (art. 4, co. 6) ☐
 - ha per oggetto sociale prevalente la gestione di spazi fieristici e l'organizzazione di eventi fieristici (art. 4, co. 7) ☐
 - ha per oggetto sociale prevalente la realizzazione e la gestione di impianti di trasporto a fune per la mobilità turistico-sportiva in aree montane (art. 4, co. 7) ☐
 - ha per oggetto sociale prevalente la produzione di energia da fonti rinnovabili (art. 4, co. 7) ☐
 - ha caratteristiche di spin off o di start up universitario, o analoghe a quelle degli enti di ricerca, ovvero gestisce aziende agricole con funzioni didattiche (art. 4, co. 8) ☐
 - produce un servizio di interesse generale a rete (di cui all'art. 3-bis del d.l. 138/2011) fuori dall'ambito territoriale di riferimento, con affidamento dei servizi, in corso e nuovi, tramite procedure ad evidenza pubblica (art. 4, co. 9-bis) ☐
 - produce beni e servizi strettamente necessari per il perseguimento delle finalità istituzionali dell'ente (art. 4, co. 1) ☒
 - produce un servizio di interesse generale (art. 4, co. 2, lett. a) ☐
 - progetta e realizza un'opera pubblica sulla base di un accordo di programma fra amministrazioni pubbliche (art. 4, co. 2 lett. b) ☐
 - realizza e gestisce un'opera pubblica ovvero organizza e gestisce un servizio di interesse generale attraverso un contratto di partenariato pubblico/privato (art. 4, co. 2, lett. c) ☐
 - produce beni o servizi strumentali all'ente o agli enti pubblici partecipanti o alla svolgimento delle loro funzioni (art. 4, co. 2, lett. d) ☒
 - svolge servizi di committenza (art. 4, co. 2, lett. e) ☐
 - valorizza il patrimonio immobiliare dell'amministrazione partecipante (art. 4, co. 3) ☐

Indicare le motivazioni della riconducibilità o meno ai vincoli di scopo di cui al co. 1 o ad una delle attività di cui ai commi 2 e 3, anche con riferimento alle società che svolgono le attività di cui ai commi 6, 7, 8:

#####

- (a) Inserire uno dei progressivi già indicati nelle schede di ricognizione (02.01; 02.02).
- (b) Inserire la ragione sociale come indicata nelle schede di ricognizione (02.01; 02.02).
- (c) Indicare il tipo di partecipazione distinguendo i casi in cui la società sia partecipata direttamente, indirettamente (tramite altra società/organismo), ovvero in parte direttamente e in parte indirettamente.
- (d) Inserire l'attività come indicata nelle schede di ricognizione (02.01; 02.02).

03. REQUISITI TESTO UNICO DELLE SOCIETÀ A PARTECIPAZIONE PUBBLICA

03.02. Condizioni art. 20, co. 2

Compilare una scheda per ciascuna società

Progressivo società partecipata: Indir_1 (a)

Denominazione società partecipata: Centro Servizi Condivisi soc. cons. a r.l. (b)

Tipo partecipazione: Indiretta (c)

Attività svolta: prestazione di servizi organizzativi e gestionali a favore delle consorziate, società del sistema pubblico provinciale (d)

Numero medio dipendenti (e)	0,00
Numero amministratori	5
di cui nominati dall'Ente	0
Numero componenti organi di controllo	1
di cui nominati dall'Ente [Indicare il numero di componenti eventualmente nominata ciascun Ente (non socio)]	0

Importi in euro

RISULTATO D'ESERCIZIO (g)	
2015	772,00
2014	234,00
2013	0,00
2012	0,00
2011	0,00

Costo del personale (f)	0,00
Compensi amministratori	0,00
Compensi componenti organo di controllo	4.000,00

Importi in euro

FATTURATO	
2015	45.996,00
2014	33.600,00
2013	5.630,00
FATTURATO MEDIO	28.408,67

Sussistenza delle condizioni di cui all'art. 18, co. 3 bis 1, l.p. n. 1/2005:

- La partecipazione societaria non rientra in alcuna delle categorie di cui all'art. 4 (art. 18 co. 3 bis 1, lett. a)

- Società priva di dipendenti o con numero di amministratori superiore a quello dei dipendenti (art. 18 co. 3 bis 1, lett. b)

Svolgimento di attività analoghe o simili a quelle svolte da altre società partecipate o da enti pubblici strumentali (art. 18 co 3 bis 1, lett. c)

Indicare quali società/enti strumentali:

Fatturato medio non superiore a 250.000 euro nel triennio precedente (art. 18 co 3 bis 1, lett. d e art. 24, co. 4, l.n. n. 27/2010)

Perdite in 5 esercizi precedenti (per società che non gestiscono un servizio di interesse generale) (art. 18 co 3 bis 1, lett. e)

Necessità contenimento dei costi di funzionamento (art. 18 co 3 bis 1, lett. f)

Necessità aggregazione con altre società aventi ad oggetto le attività consentite all'art. 4 (art. 20, co. 2, lett. g D.lgs. 175/2016)

Indicare motivazioni della sussistenza o meno delle condizioni di cui ai punti precedenti:

#####

Azioni da intraprendere:

Alla luce delle precisazioni sopra riportate, si ritiene di non dover sollecitare l'adozione di alcuna misura di riorganizzazione dell'Ente.

(a): Inserire il progressivo già indicati nelle schede di ricognizione (02.01; 02.02).

(b): Inserire la ragione sociale come indicata nelle schede di ricognizione (02.01; 02.02).

(c): Indicare il tipo di partecipazione distinguendo i casi in cui la società sia partecipata direttamente, indirettamente (tramite altra società/organismo), ovvero in parte direttamente e in parte indirettamente.

(d): Inserire l'attività svolta come indicata nelle schede di ricognizione (02.01; 02.02).

(e): Inserire il numero medio di dipendenti come da nota integrativa al bilancio.

(f): Inserire l'articolo 89 del Conto economico.

(g): Inserire il risultato d'esercizio al netto delle imposte.

Trento, 25 settembre 2017



Ill.mo dott.
Gianfranco Pederzoli
Presidente
Consorzio dei Comuni del
B.I.M. Sarca-Mincio-Garda
Viale Dante 46
38079 – Tione di Trento (TN)

Oggetto: Art. 7, comma 10 della L.P. 29 dicembre 2016 e s.m. e Art. 24, D.lgs. 19 agosto 2016, n. 175. – Revisione straordinaria delle partecipazioni. – Società Terme Val Rendena S.p.a. – Comune di Caderzone e altri. – Parere.

1. Con riferimento agli adempimenti connessi alla predisposizione della ricognizione delle partecipazioni possedute alla data del 23 settembre 2016 dalle pubbliche amministrazioni, mi è stato chiesto di verificare se sussistano le condizioni per mantenere la partecipazione nella società Terme Val Rendena S.p.a., da parte di più Comuni della Val Rendena, ovvero se ricorrano le situazioni di cui all'art. 18, co. 3 *bis* 1, della L.P. 10 febbraio 2005 n. 1 e s.m.

Rassegno, pertanto, le seguenti considerazioni.

2. Dalla documentazione pervenuta è emerso che la società Terme Val Rendena S.p.a. ha come scopo principale, se non esclusivo, quello di gestire lo stabilimento termale sito nel Comune di Caderzone, nonché di svolgere le attività connesse.

La Società, infatti, è stata costituita dal Comune di Caderzone e dagli altri Comuni dell'area, per assolvere a questo ruolo specifico, vieppiù con il coinvolgimento della partecipazione di soci privati, comunque rimasti in percentuale minoritaria.

Risulta infatti che è stato, ed è tuttora, interesse dei Comuni garantire la gestione del compendio termale al fine di offrire il relativo servizio con elevati standards di qualità alla popolazione residente e non residente, contribuendo così, nel contempo, ad integrare la già ricca offerta turistica del territorio.

Ad oggi la gestione è esercitata a seguito di aggiudicazione di concessione di servizi, adottata previo esperimento di procedura ad evidenza pubblica indetta dal Comune di Caderzone, proprietario del compendio.

Venendo ora all'esame delle condizioni richiamate dall'art. 18, co. 3 bis 1, L.P. 1/2005 posso precisare quanto segue.

A)

*Verifica circa la sussistenza dei presupposti di cui all'art. 4, co. 1 e 2 D.lgs. 175/2016
e art. 24, comma 1, L.P. 27/2010*

La partecipazione dei Comuni nella società Terme di Val Rendena S.p.a. ha la duplice finalità, da un lato, di erogare il servizio termale, contribuendo alla salute e al benessere psico-fisico, innanzitutto, dei residenti, dall'altro – in particolar modo nello specifico ambito territoriale della Provincia autonoma di Trento – di valorizzare l'offerta turistica della Val Rendena così da favorire lo sviluppo sociale ed economico del territorio, in ossequio all'art. 1 della L.P. 4 aprile 2011, n. 6.

L'attività di gestione del servizio termale, pur non istituito come servizio pubblico locale da parte dei Comuni, si pone comunque in rapporto di stretta necessità per il perseguimento delle attività istituzionali degli Enti locali soci (art. 4, co. 1, TUSP).

Come detto, non è dubbio che la promozione turistica costituisce certamente un'occasione di crescita economica, culturale e sociale essenziale per la comunità di riferimento, e che la promozione e la valorizzazione delle risorse termali e delle loro proprietà curative rispondono all'esigenza pubblica di salvaguardare la salute della persona.

Ma la stretta necessità è viepiù giustificata dalla circostanza che, in difetto di costituzione della società da parte degli enti pubblici, l'iniziativa gestoria non si sarebbe concretizzata. Il che era un dato ben noto all'avvio della gestione, ed è stato confermato inconfutabilmente in occasione della gara pubblica che il Comune ha esperito pochi anni orsono; in tale occasione, infatti, non vi sono state serie candidature antagoniste a quella della società in esame.

Per quanto riguarda la natura/tipo di attività, essa, quale erogazione di servizio termale, risulta essere ascrivibile tra le attività previste all'art. 4, co. 2, lett. a), TUSP specie a fronte di quanto prescritto dall'art. 1 della L.P. 4 aprile 2011 n. 6.

Senza poi contare che la gestione dell'impianto ha contenuti di servizio pubblico locale, laddove in forza della Convenzione stipulata dal Comune di Caderzone e d'intesa con gli altri Comuni, la Società è tenuta ad erogare ai residenti dei Comuni della Val Rendena particolari agevolazioni per l'accesso ai servizi termali offerti.

B)

Valutazione della sussistenza delle condizioni di cui all'art. 5, commi 1 e 2, D.lgs.

175/2016

La disciplina in esame sembra pretendere che in occasione della ricognizione e revisione straordinaria debbano essere ribadite con adeguata motivazione le ragioni di convenienza economica e di sostenibilità finanziaria della scelta societaria.

Va da sé che non spetterebbe alla competenza dello Scrivente procedere a siffatta verifica.

Ma in ogni caso, non pare che questa disposizione sia applicabile alla revisione straordinaria a amente dell'art. 7, co 10, della L.P. 27/2010, così come introdotto dalla L.P. n. 9/2017.

Certo è che se si decidesse di rassegnare siffatte considerazioni, potranno essere opportunamente richiamate le circostanze che oggi risultano pure validate dalla positiva esperienza già maturata, la quale ha portato ai risultati odierni in termini di concretizzazione della valorizzazione del turismo locale e dei benefici prodotti dall'attività termale.

C)

Verifica delle situazioni descritte all'art. 18 comma 3 bis 1, L.P. 1/2005

Passando ora all'esame delle circostanze elencate nelle disposizioni indicate in epigrafe si deve rilevare che, nel caso, sussiste solo una situazione che potrebbe rientrare nelle situazioni "di attenzione" di cui alle disposizioni indicate in epigrafe e che, in astratto potrebbe condurre a far sorgere l'obbligo di adottare le misure ivi previste.

Dalla scheda riepilogativa dei dati attinenti alla struttura societaria trasmessa risulta che la società avrebbe, ad oggi, un numero di dipendenti (sette) inferiore di una

sola unità rispetto ai componenti del Consiglio di Amministrazione, pari a otto (art. 18, co. 3 *bis* 1, lett. b), L.P. 1/2005).

Chi scrive non ritiene che la predetta circostanza possa essere di impedimento al mantenimento della partecipazione dei Comuni, nella società né che possa far sorgere l'obbligo di adottare drastiche misure di riassetto sulla medesima.

Ciò per due ragioni.

La prima ed assorbente è che, a quanto mi è stato riferito, in occasione del rinnovo dell'organo di amministrazione, la Società procederà a nominare solo tre amministratori, in osservanza del nuovo statuto (art. 17), secondo quanto previsto dalla disciplina intervenuta (art. 11, commi 2 e 3, TUSP).

In secondo luogo perché il numero di amministratori, per quanto elevato, non sembra integrare la situazione che la disciplina richiamata ha inteso ostacolare e precludere.

Va tenuto conto, infatti, che detto numero ha assolto allo scopo di consentire un'ampia partecipazione ai rappresentanti degli Enti territoriali, tutti interessati alla gestione del servizio, in ragione della rappresentanza di interessi, di cui sono portatori.

Tanto ciò è vero che essi hanno esercitato ed esercitano la carica senza percepire alcun emolumento.

Sul punto, in difetto di giurisprudenza formatasi per l'applicazione delle recenti disposizioni, sia consentito segnalare quanto affermato dall'Organo statale di Controllo in sede di valutazione dei piani di razionalizzazione di cui all'art. 1, co. 611 e ss., L. 190/2014, che pure conteneva una previsione analoga. È stato, condivisibilmente, affermato che: *"Va comunque osservato che il dato del numero degli amministratori*

potrebbe anche non essere decisivo, ad esempio in assenza di compenso (se l'ottica normativa è quella di razionalizzazione la spesa) o di amministratori a cui siano attribuiti anche compiti operativi analoghi a quelli svolti dai dipendenti (per evitare l'assunzione di personale). Il piano di razionalizzazione, pertanto, deve indicare il numero di amministratori e di dipendenti della società (e, per completezza di analisi, il costo dell'organo amministrativo e quello della forza lavoro impiegata). Inoltre, qualora tale numero non risulti in linea con la previsione normativa, fornire le eventuali giustificazioni che consentano di non procedere alla soppressione o alienazione della società partecipata (o al recesso)" (C. Conti Lombardia, Sez. contr., Delib., 16-11-2015, n. 424 e 17-03-2016, n. 87).

Pertanto, si potrebbe ritenere che, a prescindere da quanto avverrà in occasione del prossimo rinnovo del Consiglio di amministrazione, le circostanze ora ricordate potrebbero, di per sé sole, azzerare qualsiasi profilo di problematicità della situazione (numero di amministratori superiore al numero di dipendenti), specie se si tiene conto della *ratio* delle disposizioni normative in esame.

Dette disposizioni infatti, sono mirate a far emergere (e sanzionare) situazioni contrassegnate dalla presenza di indizi di antieconomicità o, peggio, di malcostume; elementi questi che, nel caso di specie, non solo non sussistono, ma sono esclusi proprio dalle sopra illustrate circostanze.

Sarà comunque opportuno segnalare, in sede di compilazione della scheda relativa alla partecipazione in Terme Val Rendena S.p.a., l'intenzione di nominare, in occasione del prossimo rinnovo degli organi sociali, solo tre amministratori.

Conclusioni

PROF. AVV. DAMIANO FLORENZANO

Ritengo che, a margine dell'illustrazione dei dati richiesti per la revisione straordinaria, le Amministrazioni comunali interessate possano agevolmente motivare il mantenimento della partecipazione nella società Terme Val Rendena S.p.a., e comunque possano escludere di dover adottare qualsivoglia misura.

Restando a disposizione per ogni eventuale chiarimento, colgo l'occasione per porgerLe i miei più cordiali saluti.

