

Codici Shape	LEGENDA - Scala1:5.000	
	Sistema ambientale	
Z403	 <i>Malghet</i> Toponimi	
	ACQUE PUBBLICHE	
Z102		Fiumi
Z104		Torrenti
A101		Insedimenti storici
Z201		Tutela del paesaggio Art. 32
Z312	 <i>E</i> Valenza elevata <i>M</i> Valenza ecologica	Protezione fluviale del PTC Art. 28
Z329		Valenza paesaggistica PTC Art. 28
Z307		Area a parco Naturale Art. 25
Z301		Vincolo Diretto ex D.Lgs. 42/2004 Art. 33.2
Z302		Vincolo Indiretto ex D.Lgs. 42/2004 Art. 33.2
Z327		Beni storici non vincolati da sottoporre a verifica di interesse Art. 33.2
Z303		Area di Tutela archeologica Art. 33.1
	Rete Natura 2000	
Z328		Zone Speciali di Conservazione
Z313		Zone di protezione speciale ZPS
	Previsioni introdotte con variante non sostanziale al PRG 2023:	
Z203		Difesa paesaggistica Art. 5.3
Z305		Rispetto Centri Storici Art. 5.4
Z608		Studio di compatibilità idrogeologica Art. 5.11
Z501		Piano Attuativo del Parco Fluviale Art. 28 comma 3

AMBIENTALE

Codici Shape	LEGENDA - Scala1:2.000	
	Sistema insediativo ed infrastrutturale	
Z403	 <i>Balteria</i> Toponimi	
	ACQUE PUBBLICHE	
Z102		Fiumi
Z104		Torrenti
A301	 Categorìa di intervento corrispondente alla scheda di catalogazione <i>R1</i> - Restaurato (R1) <i>R2</i> - Risanamento conservativo (R2) <i>R3</i> - Ristrutturazione edilizia (R3) <i>R4</i> - Edificio da recuperare (R4) <i>R5</i> - Edificio da ricostruire (R5) <i>R6</i> - Edificio non ricostruibile (R6)	Edifici catalogati
	Zone destinate all'insediamento	
A101		Insedimenti storici Art. 14
Z501		Piani attuativi Art. 4
Z504		Piani di Lottizzazione Art. 4.2
Z509		Progetto Convenzionato Art. 4.3
Z608		Studio di compatibilità ai sensi della CSP Art. 34 e 35
B103	 <i>B1</i> Parzialmente edificate <i>B2</i> di espansione	Residenziali di completamento Art. 11 Art. 15 Art. 16
C104		RU Riqualficazione urbana Art. 14 c. 9
D201	 <i>I</i> = mc/mq <i>h</i> = altezza massima	Attrezzature ricettive alberghiere Art. 21
D205		Colonie e ostelli Art. 21
D110		Zona per attività produttive locali esistenti Multifunzionali (D1) Art. 20.1
D105		Zona per attività produttive locali di progetto (D2) Art. 20.2
L101		Discarica di inerti (D3) Art. 20.3
	Zone per servizi pubblici	
F201		Servizi civili amministrativi Art. 29.1
F205		Servizi religiosi Art. 29.2
F301		Verde pubblico attrezzato Art. 29.3
F302		Verde pubblico attrezzato di progetto Art. 29.3
F303		Verde attrezzato di protezione Art. 29.4
F207 F208	 <i>F208</i> s.pr di Progetto	Attrezzature sportive all'aperto Art. 29.5
F305		Parcheggi Art. 29.6
Z602		Specifico riferimento normativo
	Piano del Parco Naturale Adamello-Brenta	
Z307		Area a parco Naturale Art. 25
	Zone agricole, forestali, alpine	
E104		Agricole di pregio Art. 22bis
E103		Agricole del PUP art. 37 PUP Art. 23
E109		Agricole locali Art. 22bis
H101		Zona a Verde privato Art. 19
E203		Attività produttive agricole Azienda Zootecnica Art. 24
E106		Boschi Art. 26
E108		Aree ad elevata integrità Art. 26
E107		Pascoli Art. 27
	Aree di tutela e rispetto	
G101		Rispetto cimiteriale Art. 31bis
Z305		Rispetto Storico-paesistico Art. 5.4
Z312	 <i>E</i> Valenza elevata <i>M</i> Valenza mediocore	Aree di protezione fluviale Art. 28
Z501		Piano Attuativo del Parco Fluviale Art. 28 comma 3
Z303		Area a Tutela archeologica Art. 33.1
Z301		Vincolo Diretto ex D.Lgs. 42/2004 Art. 33.2
Z302		Vincolo Indiretto ex D.Lgs. 42/2004 Art. 33.2
Z327		Beni storici non vincolati da sottoporre a verifica di interesse Art. 33.2
Z201	 <i>(Visibile solo sulle tavole del sistema ambientale)</i>	Aree di tutela ambientale Art. 32

INSEDIATIVO

Codici Shape	LEGENDA - Scala1:1.000	
	Insedimento Storico	
Z403	 <i>Sabion</i> Toponimi	
A101		Insedimenti storici
A102		Insedimenti storici isolati
A211		Ristrutturazione urbanistica
A208		Demolizione Art. 43
A203		Restauro Art. 43
A204		Risanamento conservativo Art. 43
A205		Ristrutturazione edilizia Art. 43
A209		Manufatti accessori Art. 43
Z601	 	1: Sopraelevazione di mezzo piano 2: Sopraelevazione di un piano
	Aree libere in centro storico	
A401		Viabilità e spazi pubblici Art. 38
A404		Aree libere pertinenziali
F301		Zone a verde attrezzato Art. 29
F302		Zone a verde attrezzato di progetto Art. 29
F305		Parcheggi Art. 58 PRG
F306		Parcheggi di progetto
F205		Attrezzature pubbliche locali religiose Art. 29.2
D205		Colonie e ostelli Art. 13 e 21
A407		Fronte di pregio Art. 37.9
Z602		Specifico riferimento normativo
Z512		Riqualficazione Urbana Art. 4.1
A402		Spazi pubblici - Piazze Art. 43
F203		Scolastiche e Culturali Art. 29.7

CENTRO STORICO

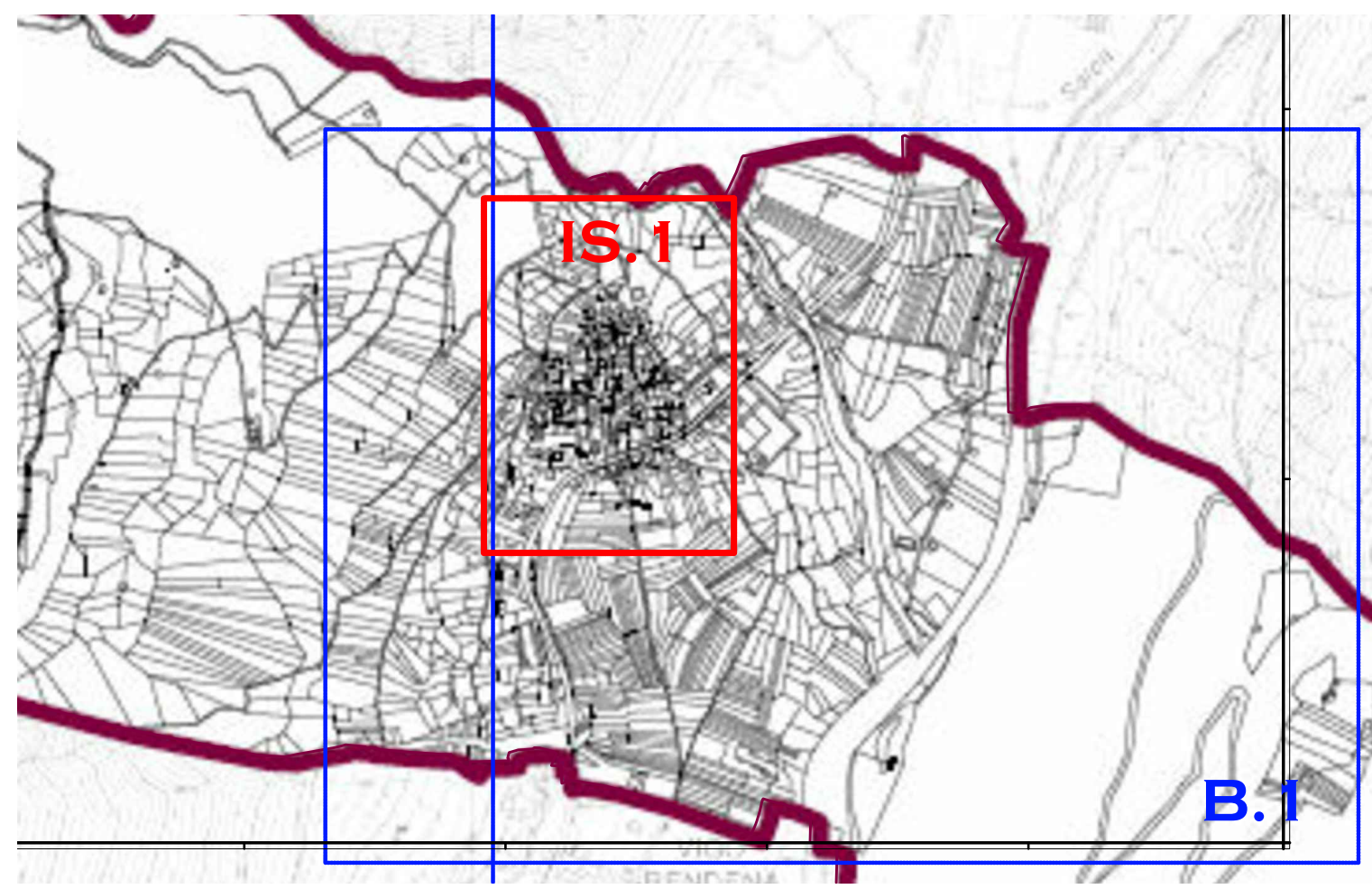
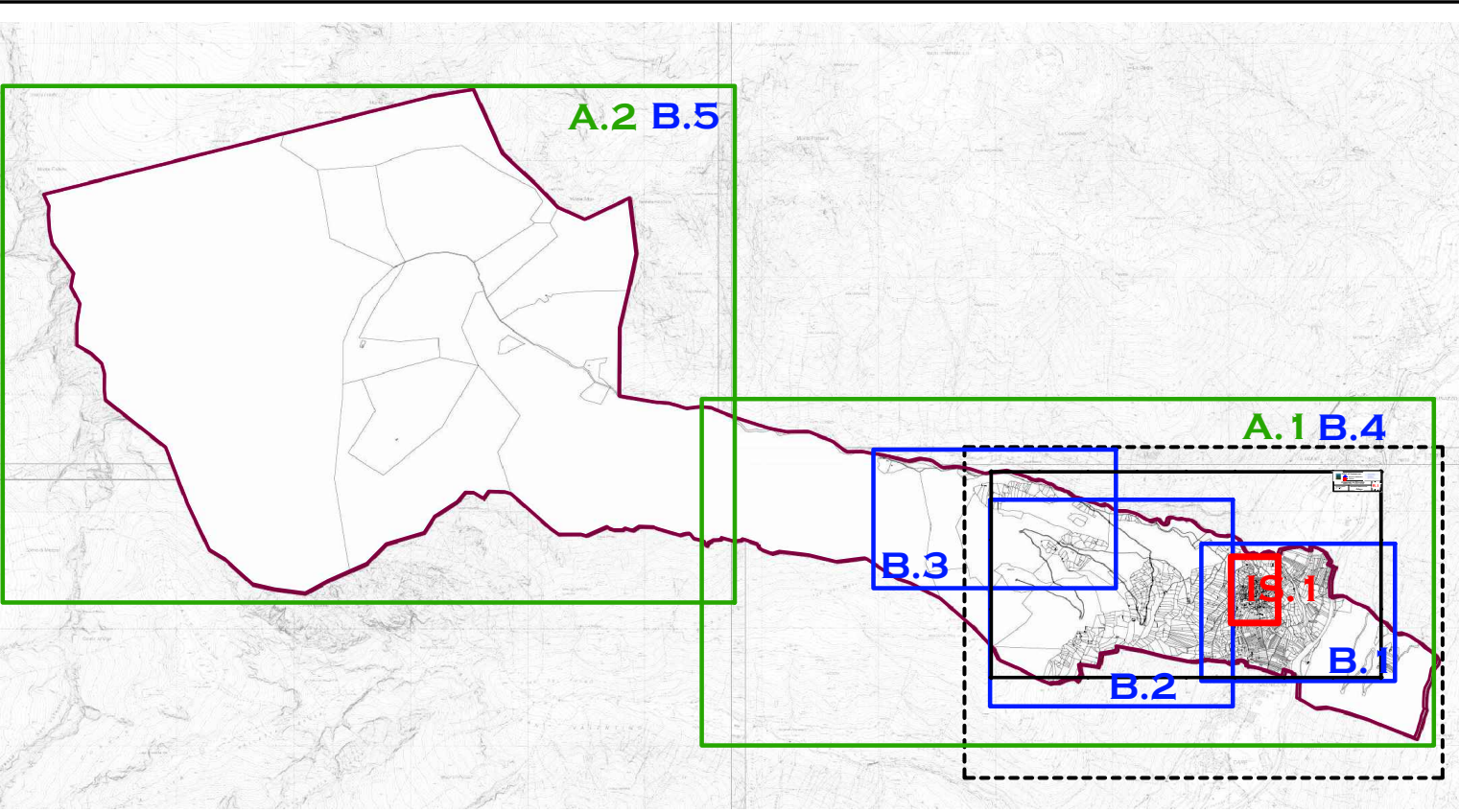

**COMUNE DI PELUGO**  
PROVINCIA AUTONOMA DI TRENTO  
**P.R.G. - VARIANTE 2024**  
SOSTANZIALE AI SENSI ART. 39 L.P. 15/2015

**LEGENDE**  
INSEDIATIVO - AMBIENTALE - CS

TAVOLA  
**L.1**

SCALA  
**1:0000**

DATA  
**AGOSTO 2024**  
Adozione preliminare

Collaboratori: Valentina Chiarelli, Andrea Lunghi

architetto urbanista  
dott. arch. REMO ZULBERTI  
Cimego, P.zza Principale, 84 - 38083 Borgo Chiese (TN)  
e-mail: remozulberti@hotmail.com fax:0464.505823

Ordine degli Architetti  
Pianificatori Paesaggisti e Conservatori  
della Provincia di Trento  
Dott. Architetto  
**REMO ZULBERTI**  
692 sez. A ARCHITETTURA