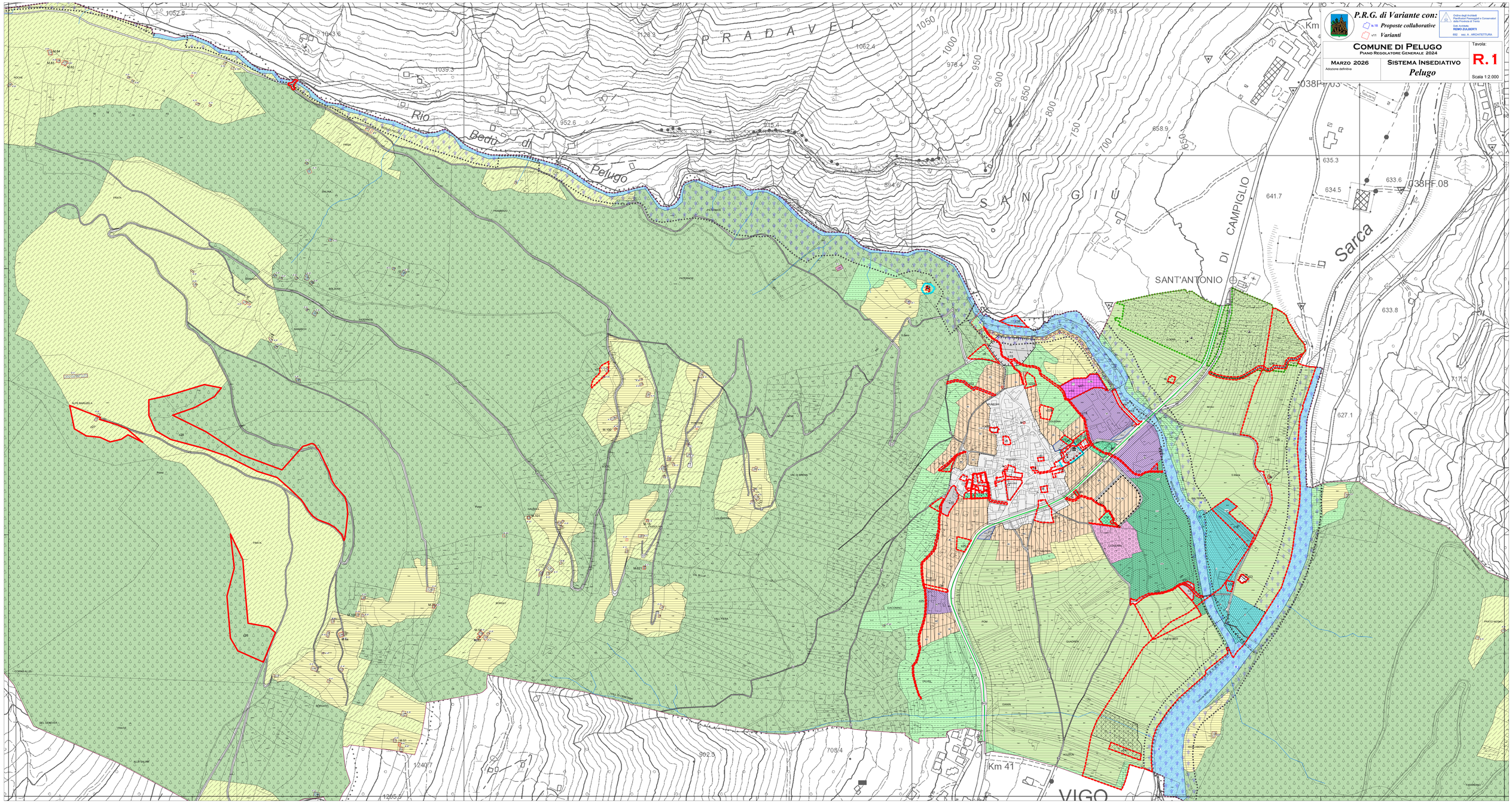

P.R.G. di Variante con:

lb.18 *Proposte collaborative*

v11 *Varianti*

Ordine degli Architetti Pianificatori Paesaggisti e Conservatori della Provincia di Trento

Dott. Architetto
REMO ZULBERTI
692 sez. A - ARCHITETTURA

COMUNE DI PELUGO

PIANO REGOLATORE GENERALE 2024

MARZO 2026
Adozione definitiva

SISTEMA INSEDIATIVO
Pelugo

Tavola:
R.1

Scala 1:2.000