

LEGENDA - Scala 1:2.000		Sistema insediativo ed infrastrutturale		
2403	 Confine comunale e supporto mappale Toponimi	5203	 Attività produttive agricole Azienda Zootecnica	
ACQUE PUBBLICHE		5106	 Boschi	
2702	 Fiumi	5108	 Aree ad elevata integrità	
	 Torrenti	5107	 Pascoli	
Zone destinate all'insediamento		Aree di tutela e rispetto		
A101	 Insediamenti storici	Art. 14	2303	 Difesa paesaggistica
2504	 Piani di Lottizzazione	Art. 4	2304	 Rispetto Storico-paesistico
B103	 Residenziali di completamento	Art. 15	2305	 Protezione fluviale (Anzisi fluvial ecologico) E Valenza elevata M Valenza mediocre
C104	 RU Riqualificazione urbana	Art. 14 c. 9	2306	 Area a Tutela archeologica
D001	 Attrezzature ricettive alberghiere in piano in altitudine massima	Art. 13 c. 21	2307	 Vincolo Diretto ex D.Lgs. 42/2004
E005	 Colonie e ostelli	Art. 13 c. 21	2308	 Vincolo Indiretto ex D.Lgs. 42/2004
F104	 Zona artigianale di livello locale	Art. 13 c. 21	2309	 Beni storici non vincolati da vincolo di interesse artistico o storico
Zone per servizi pubblici		Art. 20	2310	 Area di tutela ambientale (Veduta solo zona verde da distanza ambientale)
F107	 Sportive all'aperto	Art. 20	Infrastrutture: Viabilità	
F201	 Servizi Civili Amministrativi	Art. 29	Viabilità principale (strade statali e provinciali)	
F301	 Verde attrezzato	Art. 29	 IV^ Categoria esistente	
F302	 Verde pubblico di progetto	Art. 52	Viabilità locale	
F305	 Parcheggi	Art. 29	5201 Locale esistente	
2602	 Specifico riferimento normativo AC 377	Art. 29	5202 Locale di potenziamento	
Piano del Parco Naturale Adamello-Brenta		Art. 29	5206 Ponte Viabilità principale	
2707	 Area a parco Naturale	Art. 25	5207 Ponte Viabilità locale	
Zone per servizi di carattere speciale		Art. 21	5208 Galleria in progetto	
L101	 Discarica di inerti	Art. 21	5209 Ciclovie	
Zone agricole, forestali, alpine		Art. 21	5210 Ciclovie della Val Rendena	
E104	 Agricole di pregio	Art. 22bis	5211 Ciclovie esistenti <i>lineare</i>	
E203	 Piano Attuativo Balterin	Art. 5	5212 Ciclovie locali <i>lineare</i>	
F103	 Agricole del PUP art. 37 PUP	Art. 23	5213 Percorsi pedonali	
E109	 Agricole locali	Art. 22bis	5214 Pedonali di progetto <i>lineare</i>	
			5215 Pedonali esistenti <i>lineare</i>	

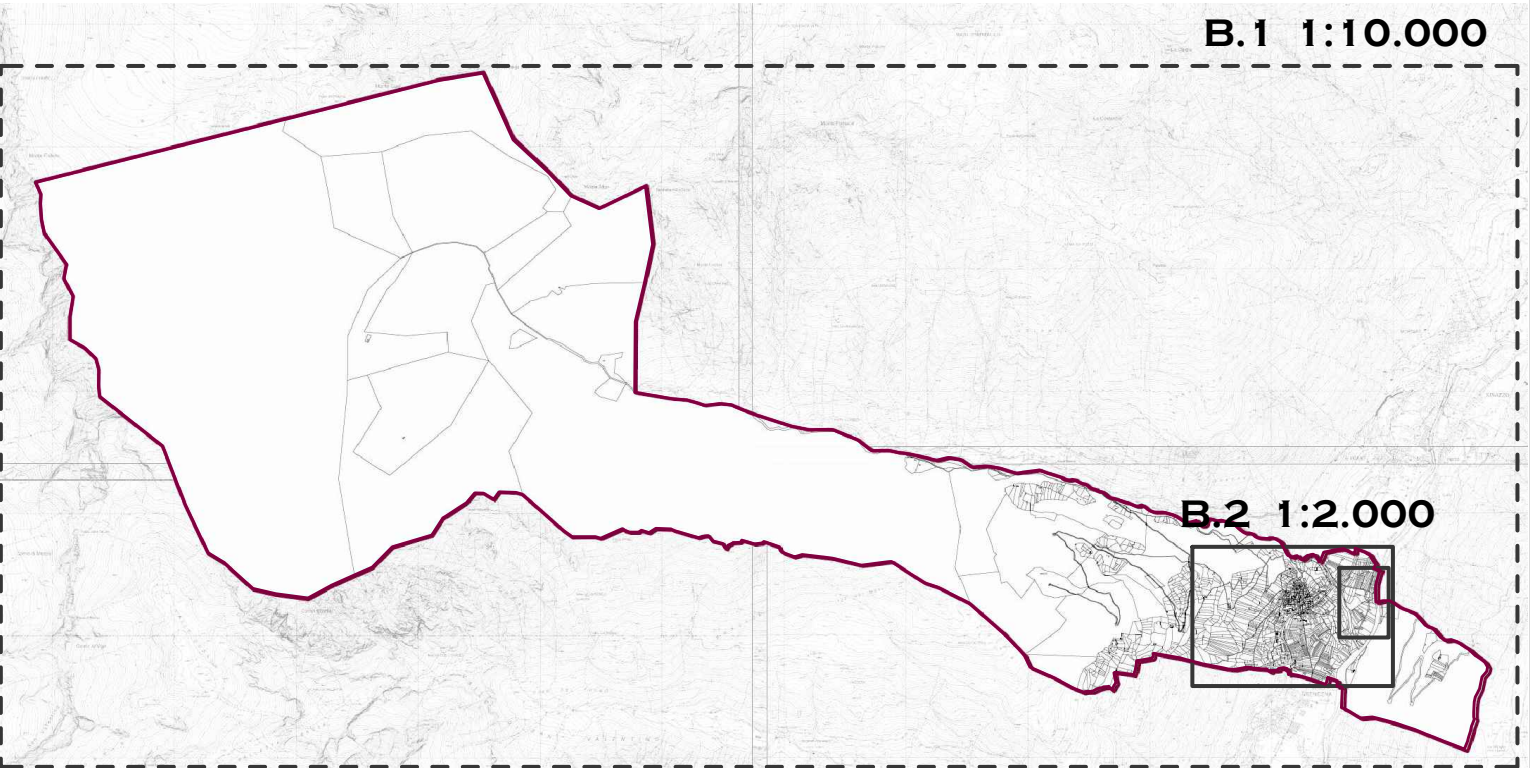



**COMUNE DI PELUGO**  
PROVINCIA AUTONOMA DI TRENTO  
**P.R.G. - VARIANTE 1-2023**  
NON SOSTANZIALE AI SENSI ART. 39 L.P. 15/2015  
"PIANO ATTUATIVO BALTERIN"



**SISTEMA INSEDIATIVO**

TAVOLA  
**B.1**

SCALA  
**1:10.000**

DATA  
**SETTEMBRE 2023**  
Adozione preliminare

Collaboratori: Valentina Chiarelli, Matteo Stefanelli

architetto urbanista  
dott. arch. REMO ZULBERTI  
Cineggo, P.zza Principale, 84 - 38083 Borgo Chiese (TN)  
e-mail: remozulberti@hotmail.com fax: 0464.505823

