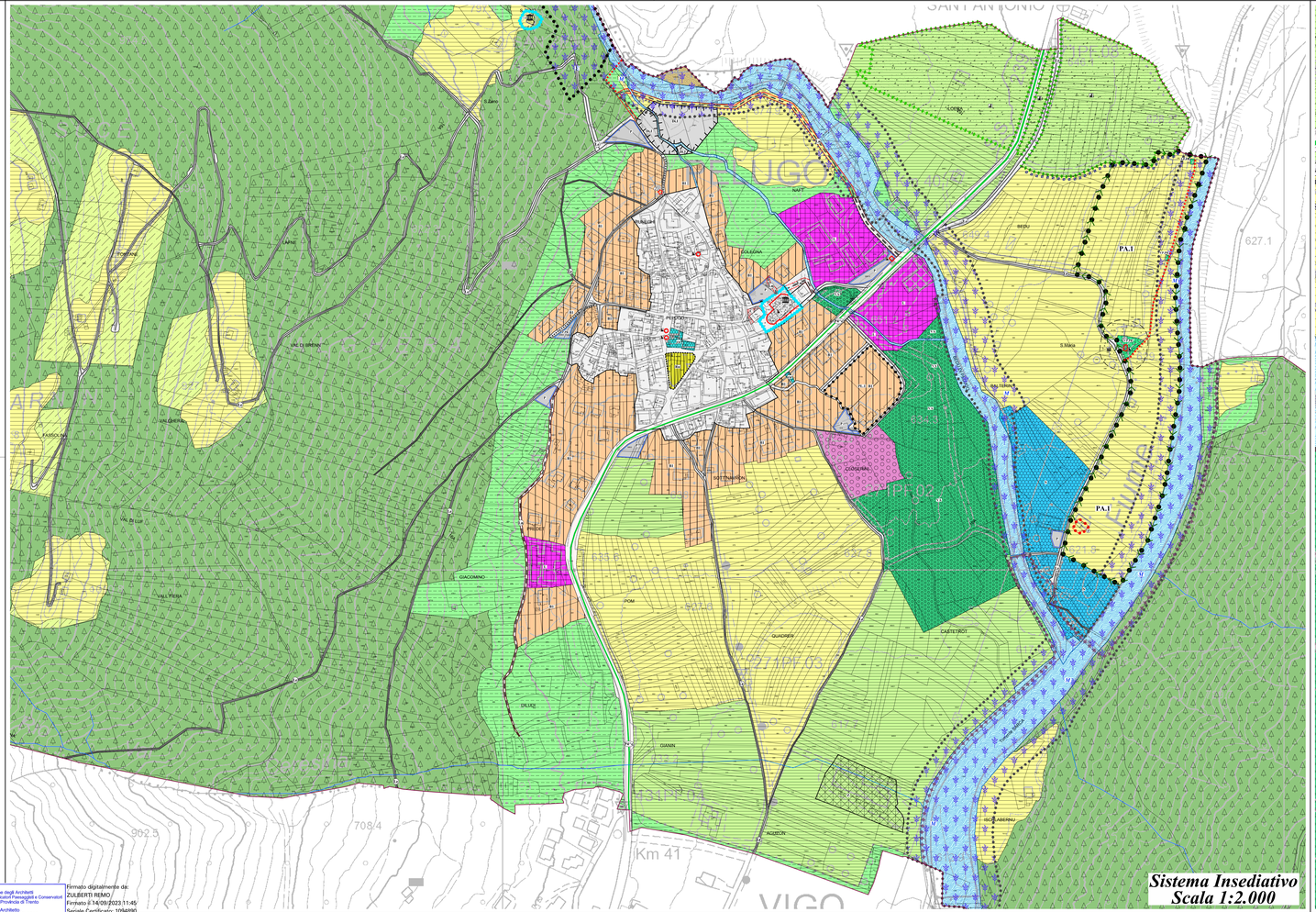

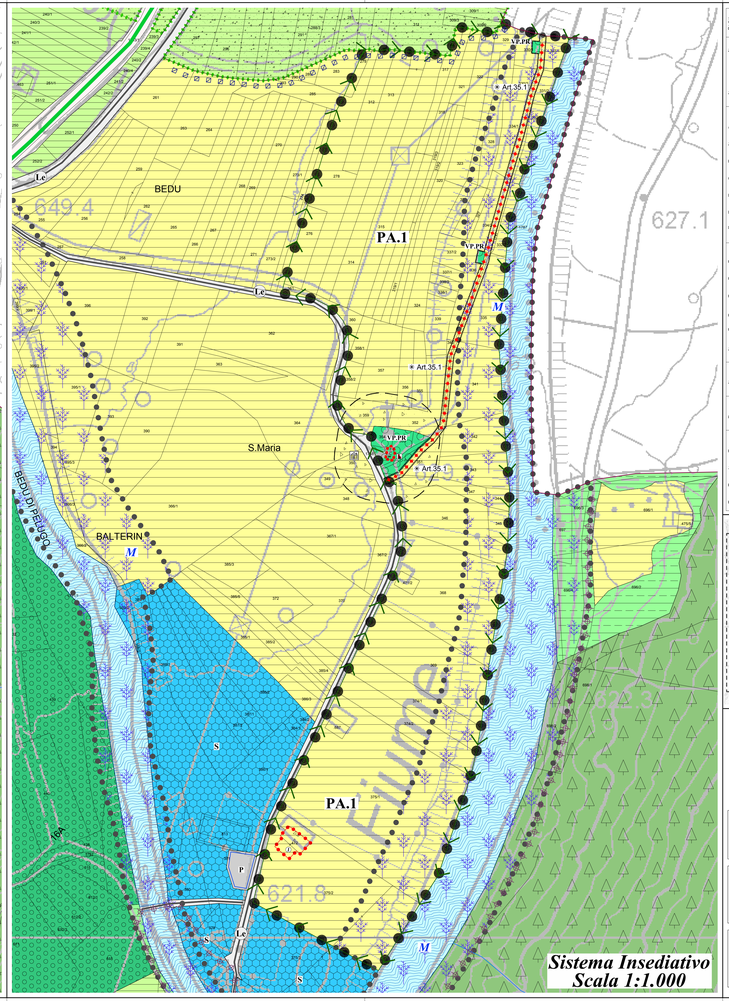

LEGENDA - Scala1:2.000

Sistema insediativo ed infrastrutturale

Codice Grafico

- 2A03 — Confine comunale e supporto mappale
- Balvrie — Toponimi
- ACQUE PUBBLICHE
- 2T02 — Fiumi; 2T04 — Torrenti

Zone destinate all'insediamento

- A101 — Insediamenti storici — Art. 14
- 2S04 — Piani di Lottizzazione — Art. 4
- B103 — Residenziali di completamento — Art. 15
- C104 — RU Riqualificazione urbana — Art. 14 c.3
- D201 — Attrezzature ricettive alberghiere *I = incremo; R = altezza massima* — Art. 22 c.1 c.2
- D205 — Colonie e ostelli — Art. 22 c.3
- D104 — Zona artigianale di livello locale — Art. 20

Zone per servizi pubblici

- F107 — Sportive all'aperto — Art. 28
- F201 — Servizi Civili Amministrativi — Art. 29
- F303 — Verde attrezzato — Art. 29
- F302 — Verde pubblico di progetto — Art. 5.2
- F305 — Parcheggi — Art. 29
- 2N02 — Specifico riferimento normativo

Piano del Parco Naturale Adamello-Brenta

- Z307 — Area a parco Naturale — Art. 29

Zone per servizi di carattere speciale

- L101 — Discarica di inerti — Art. 23

Zone agricole, forestali, alpine

- E104 — Agricole di pregio — Art. 22bis
- Z501 — Piano Attuativo Balterin — Art. 9
- E103 — Agricole del PUP art. 37 PUP — Art. 23
- E105 — Agricole locali — Art. 22bis
- E203 — Attività produttive agricole Azienda Zootecnica — Art. 24
- E106 — Boschi — Art. 26
- E108 — Aree ad elevata integrità — Art. 26
- E107 — Pascoli — Art. 27

Aree di tutela e rispetto

- 2T01 — Difesa paesaggistica — Art. 5.2
- 2T03 — Rispetto Storico-paesistico — Art. 5.4
- 2T05 — Protezione fluviale *(Ambiti fluviali ecologici)* *E Valenza elevata* *M Valenza mediocre* — Art. 28
- 2T06 — Area a Tutela archeologica — Art. 33.1
- 2V01 — Vincolo Diretto ex D.Lgs. 42/2004 — Art. 33.2
- 2V02 — Vincolo Indiretto ex D.Lgs. 42/2004 — Art. 33.2
- 2V03 — Beni storici non vincolati *da sottoporre a verifica di interesse* — Art. 33.2
- 2S01 — Aree di tutela ambientale *(Tutela sulla fascia del sistema ambientale)* — Art. 31

Infrastrutture: Viabilità — Art. 9

Viabilità principale (strade statali e provinciali)

- 2R02 — IV° Categoria esistente

Viabilità locale

- F101 — Locale esistente
- F102 — Locale di potenziamento
- F103 — Locale progetto
- F608 — Ponte Viabilità principale
- F609 — Ponte Viabilità locale
- 2B01 — Galleria in progetto

Ciclovie

Ciclovia della Val Rendena

- F605 — Ciclovia esistente — *Sinistra*

Ciclovie locali

- F604 — Ciclovie di progetto — *Sinistra*

Percorsi pedonali

- F610 — Pedonali di progetto — *Sinistra*
- F610 — Pedonali esistenti — *Sinistra*

COMUNE DI PELUGO

PROVINCIA AUTONOMA DI TRENTO

P.R.G. - VARIANTE 1-2023

NON SOSTANZIALE AI SENSI ART. 39 L.P. 15/2015

"PIANO ATTUATIVO BALTERIN"

SISTEMA INSEDIATIVO

TAVOLA	SCALA	DATA
B.2	1:2.000 1:1.000	SETTEMBRE 2023 Adozione preliminare

Collaboratori: Valentina Chiarelli

architetto urbanista
dott. arch. REMO ZULBERTI
Cimego, P.zza Principale, 84 - 38083 Borgo Chiese (TN)
e-mail: remozulberti@hotmail.com fax 0464 505823

Ordine degli Architetti Pianificatori Paesaggisti e Conservatori della Provincia di Trento
Dott. Architetto
REMO ZULBERTI
692 sez. A ARCHITETTURA

Firmato digitalmente da:
ZULBERTI REMO
Firmato il 14/09/2023 11:45
Seriale Certificato: 1094890
Valido dal 19/01/2022 al 19/01/2025
InfoCamere Qualified Electronic Signature CA