

DOCUMENTAZIONE FOTOGRAFICA AREA A :
CAPPELLA MADONNA DELLE GRAZIE- AREA INTERVENTO CICLOVA - Scala 1:500

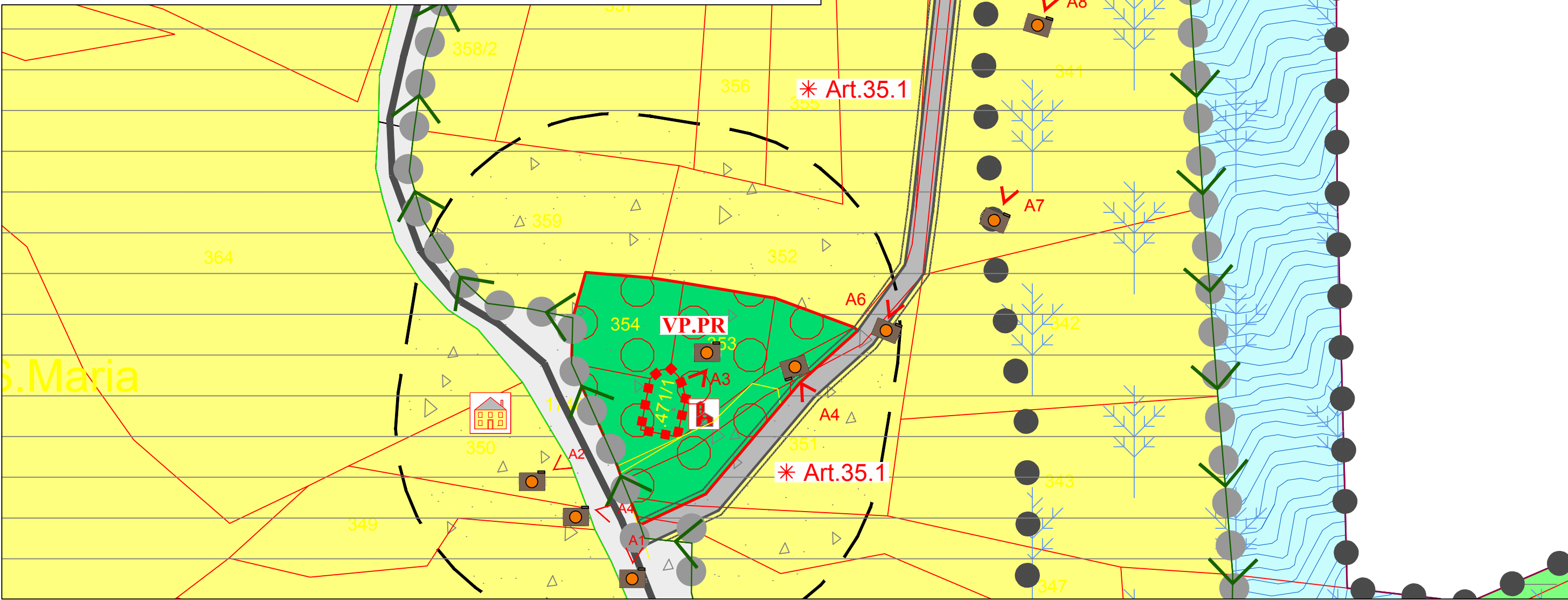

DOCUMENTAZIONE FOTOGRAFICA AREA B :
EDIFICI ESISTENTI NELLA PORZIONE SUD DELL'AREA INTERESSATA DAL PIANO ATTUATIVO - Scala 1:500

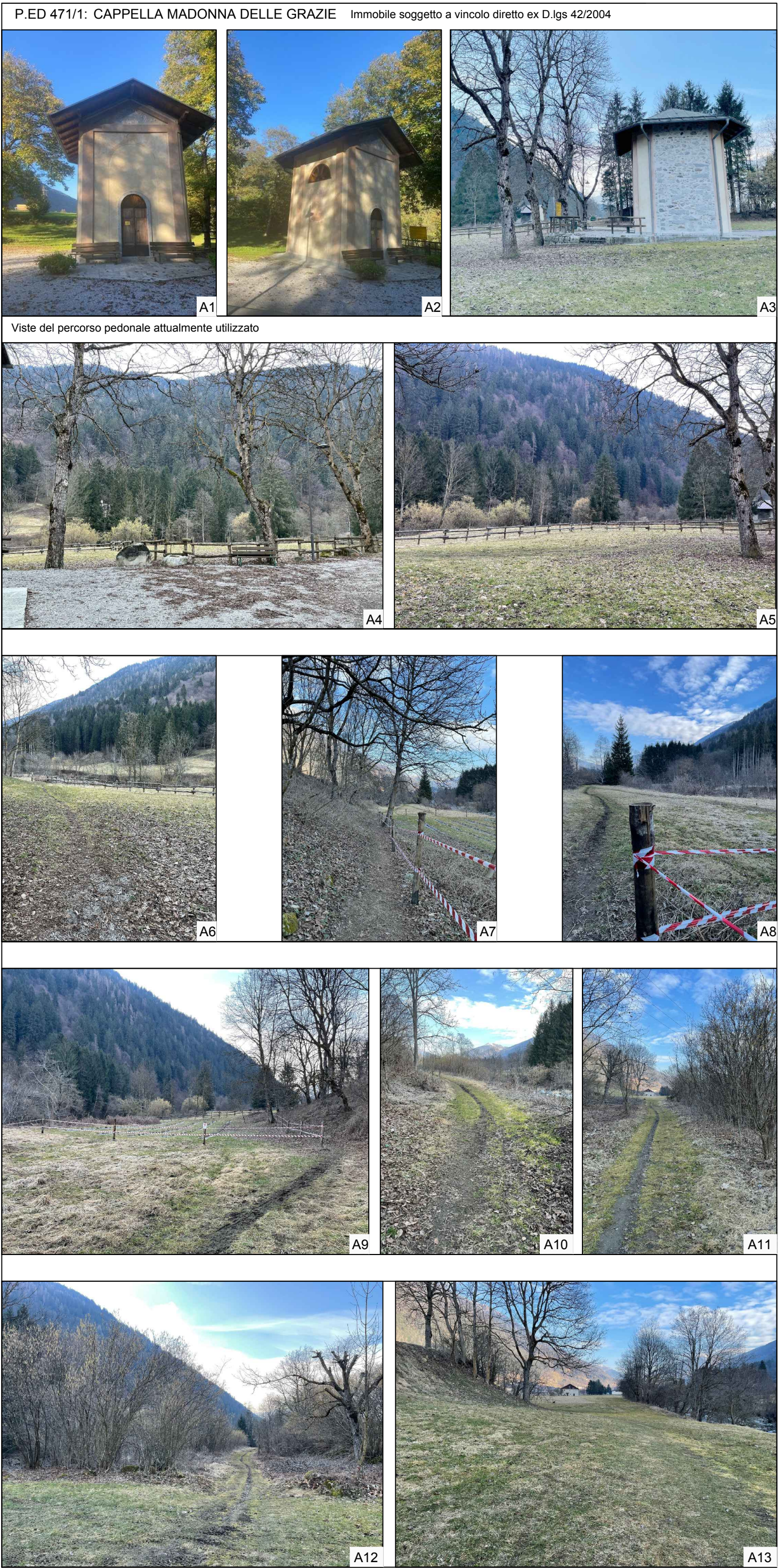
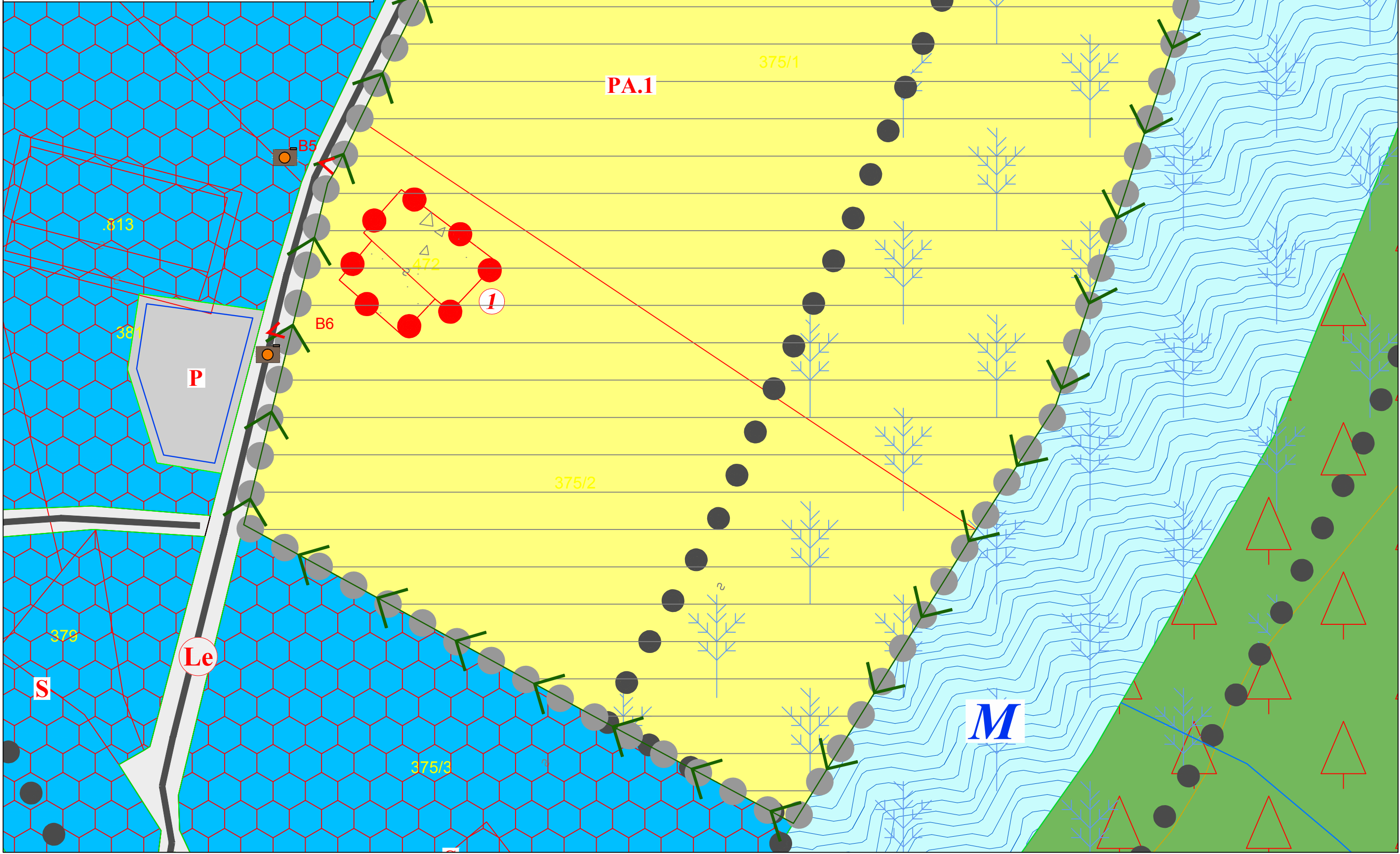
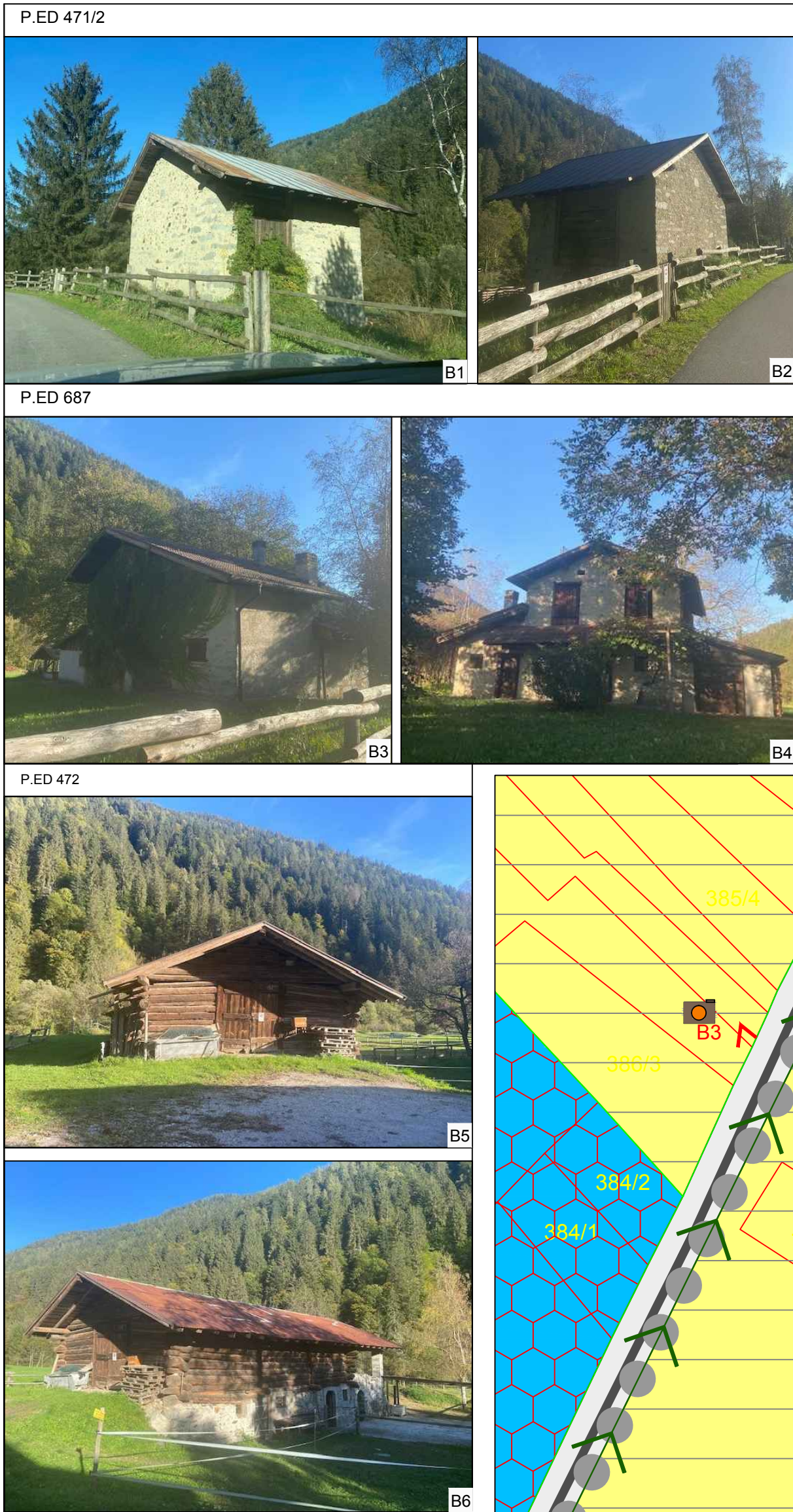

MOSCA DI RIFERIMENTO AREA A E B

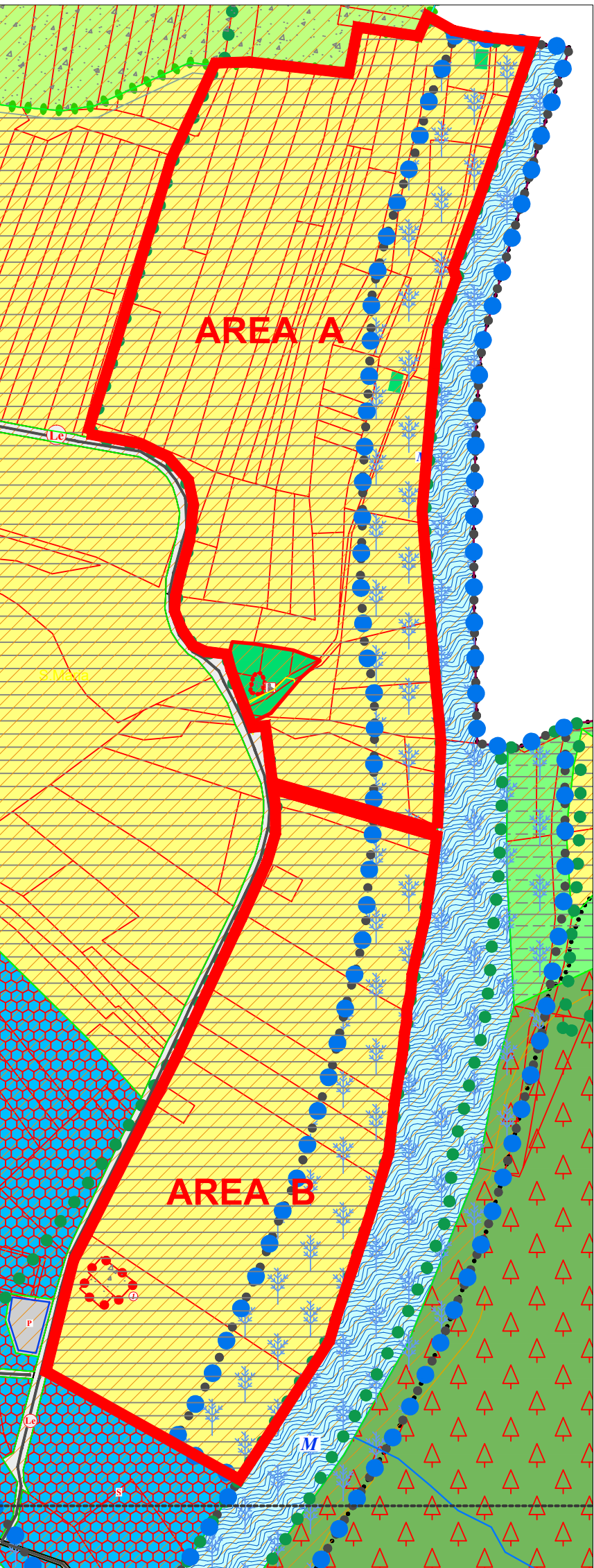

PROVINCIA AUTONOMA DI TRENTO

COMUNE DI PELUGO

Via Pelugo, 2 38088 Pelugo (TN)



PIANO ATTUATIVO
"Balterin"

PLANIMETRIA GENERALE E
DOCUMENTAZIONE FOTOGRAFICA

TAVOLA

A.3

SCALA

1:500

DATA

Rev.01
Settembre 2023

N

1

Architetto CRISTIANA MARZOLI

Via 21 Aprile 12, 38086 Pinzolo (TN)
arch.cristiana@marzoli.net - Tel 0465.501185

ORDINE DEGLI ARCHITETTI
DELLA PROV. DI TRENTO
dott. arch. CRISTIANA MARZOLI
ISCRIZIONE ALBO N° 939